



Salud

Hospital General de México O.D.



ANUARIO ESTADÍSTICO

ENERO - DICIEMBRE

2002

SUBDIRECCIÓN DE PLANEACIÓN

ABRIL - 2003



Salud



Hospital General de México O.D.

HOSPITAL GENERAL DE MÉXICO

ORGANISMO DESCENTRALIZADO

DIRECCIÓN GENERAL

DR. FRANCISCO HIGUERA RAMÍREZ

DIRECCIÓN GENERAL ADJUNTA MÉDICA

DR. RAFAEL GUTIÉRREZ VEGA

DIRECCIÓN GENERAL ADJUNTA DE ADMINISTRACIÓN Y FINANZAS

C.P. GUSTAVO MARTÍNEZ CARRILLO

DIRECTORES Y SUBDIRECTORES DE ÁREA

SUBDIRECCIÓN DE PLANEACIÓN

LIC. EDUARDO SALVADOR ROSAS MUNGUÍA

SUBDIRECCIÓN DE SISTEMAS ADMINISTRATIVOS

ING. MOISÉS KOLMER PROCHOVNIK KLEIMAN

JEFES DE SERVICIO Y UNIDAD

DEL HOSPITAL GENERAL DE MÉXICO



Salud



Hospital General de México O.D.

ÍNDICE

	Pag.
PRODUCTIVIDAD INSTITUCIONAL	
COMPARATIVO DE PRODUCTIVIDAD INSTITUCIONAL	1
CONSULTAS DE PRIMERA VEZ Y SUBSECUENTES POR GRUPO DE EDAD Y SEXO	2
CONSULTAS DE PRIMERA VEZ Y SUBSECUENTES POR ENTIDAD FEDERATIVA	3
PRINCIPALES MOTIVOS DE CONSULTA Y DE DIAGNÓSTICOS DE EGRESO POR GRUPO DE EDAD Y SEXO	4
DIAGNÓSTICO DE EGRESO MAS FRECUENTES Y PRINCIPALES CAUSAS DE DEFUNCIÓN POR GRUPO DE EDAD Y SEXO	5
PRINCIPALES CAUSAS DE DEFUNCIÓN Y PRINCIPALES CIRUGÍAS	6
PRINCIPALES PROCEDIMIENTOS NO QUIRÚRGICOS Y TOTAL DE CONSULTAS DE ODONTOLOGÍA	7
TOTAL DE ATENCIONES ODONTOLÓGICAS Y COMPARATIVO DE CONSULTAS DE URGENCIAS	8
RELACIÓN DE ACTIVIDADES REALIZADAS	9-10
COMPARATIVO DE PARTOS DE ATENDIDOS Y COMPARATIVOS DE ABORTOS	10
COMPARATIVOS DE TRATAMIENTOS DE RADIOTERAPIA Y DE REHABILITACIÓN POR SERVICIO Y UNIDAD DE MEDIDA	11
COMPARATIVO DE ESTUDIOS DE ULTRASONIDO POR SERVICIO Y UNIDAD DE MEDIDA	12
COMPARATIVO DE TRATAMIENTOS DE QUIMIOTERAPIA POR SERVICIO Y UNIDAD DE MEDIDA	13
COMPARATIVO DE CONSUMO DE SANGRE Y HEMODERIVADOS POR SERVICIO	14
RECURSOS FÍSICOS Y MATERIALES	
CAMAS NO CENSABLES POR SERVICIO	15
CAMAS CENSABLES POR SERVICIO	16
ÁREAS O SALAS CON QUE CUENTA EL HOSPITAL GENERAL DE MÉXICO	17
RECURSOS FINANCIEROS	
ESTADO DE SITUACIÓN FINANCIERA, Y ESTADO DE INGRESOS Y GASTOS	18
ESTADO DEL EJERCICIO DEL PRESUPUESTO	19
INDICADORES DE GESTIÓN	
ASISTENCIALES	20
INVESTIGACIÓN Y ENSEÑANZA	21
FINANCIEROS	22

ÍNDICE

	Pag.
RECURSOS HUMANOS A NIVEL INSTITUCIONAL	
RECURSOS HUMANOS	23
PERSONAL DE MANDOS MEDIOS Y SUPERIORES POR SERVICIO	24-26
PERSONAL DE LA RAMA MÉDICA POR SERVICIO	27-29
PERSONAL DE LA RAMA ADMINISTRATIVA POR SERVICIO	30-34
PERSONAL DE LA RAMA DE ENFERMERÍA POR SERVICIO	35-37
PERSONAL DE LA RAMA PARAMÉDICA POR SERVICIO	38-41
PERSONAL DE LA RAMA DE INVESTIGACIÓN POR SERVICIO, PERSONAL DE MÉDICOS RESIDENTES Y ALUMNOS DE PREGRADO	42
CONTRATOS POR HONORARIOS (PARTIDAS 1201 Y 3304) POR SERVICIO	43
EQUIPO DE COMPUTO	
EQUIPO DE COMPUTO POR SERVICIO	44-47
EQUIPO MÉDICO Y DE ALTA TECNOLOGÍA	
EQUIPO MÉDICO Y DE ALTA TECNOLOGÍA POR SERVICIO	48
OTORRINOLARINGOLOGÍA 101	
COMPARATIVO DE PRODUCTIVIDAD	49
PRINCIPALES MOTIVOS DE CONSULTA Y DIAGNÓSTICOS DE EGRESO MÁS FRECUENTES	50
PRINCIPALES CAUSAS DE DEFUNCIÓN Y PRINCIPALES CIRUGÍAS Y PROCEDIMIENTOS NO QUIRÚRGICOS	51
GRAFICAS DE PORCENTAJE DE OCUPACIÓN, PROMEDIO DE DÍAS ESTANCIA, ÍNDICE DE ROTACIÓN E INTERVALO DE SUSTITUCIÓN	52
RECURSOS HUMANOS	53
EQUIPO DE CÓMPUTO, IMPRESORAS Y REGULADORES Y FUENTE DE POTENCIA ININTERRUMPIDAS	54
EQUIPO DE TRATAMIENTO Y EQUIPO QUIRÚRGICO	55
OFTALMOLOGÍA 102	
COMPARATIVO DE PRODUCTIVIDAD	56
PRINCIPALES MOTIVOS DE CONSULTA Y DIAGNÓSTICOS DE EGRESO MÁS FRECUENTES	57
PRINCIPALES CIRUGÍAS Y PROCEDIMIENTOS NO QUIRÚRGICOS Y PRINCIPALES CAUSAS DE DEFUNCIÓN	58
GRAFICAS DE PORCENTAJE DE OCUPACIÓN, PROMEDIO DE DÍAS ESTANCIA, ÍNDICE DE ROTACIÓN E INTERVALO DE SUSTITUCIÓN	59
RECURSOS HUMANOS	60
EQUIPO DE CÓMPUTO, IMPRESORAS Y REGULADORES Y FUENTE DE POTENCIA ININTERRUMPIDAS	61
EQUIPO DE TRATAMIENTO Y EQUIPO QUIRÚRGICO	62



Salud



Hospital General de México O.D.

ÍNDICE

	Pag.
HEMATOLOGÍA 103	
COMPARATIVO DE PRODUCTIVIDAD	63
PRINCIPALES MOTIVOS DE CONSULTA Y DIAGNÓSTICOS DE EGRESO MAS FRECUENTES	64
PRINCIPALES CAUSAS DE DEFUNCIÓN	65
GRAFICAS DE PORCENTAJE DE OCUPACIÓN, PROMEDIO DE DÍAS ESTANCIA, ÍNDICE DE ROTACIÓN E INTERVALO DE SUSTITUCIÓN	66
RECURSOS HUMANOS	67
EQUIPO DE CÓMPUTO, IMPRESORAS Y REGULADORES Y FUENTE DE POTENCIA ININTERRUMPIDAS	68
EQUIPO DE DIAGNÓSTICO	69
AUDILOGÍA Y FONIATRÍA 104	
COMPARATIVO DE PRODUCTIVIDAD Y PRINCIPALES MOTIVOS DE CONSULTA	70
RECURSOS HUMANOS Y EQUIPO DE CÓMPUTO	71
IMPRESORAS Y REGULADORES Y FUENTE DE POTENCIA ININTERRUMPIDAS	72
UROLOGÍA 105-A	
COMPARATIVO DE PRODUCTIVIDAD	73
PRINCIPALES MOTIVOS DE CONSULTA Y DIAGNÓSTICOS DE EGRESO MAS FRECUENTES	74
PRINCIPALES CAUSAS DE DEFUNCIÓN Y PRINCIPALES CIRUGÍAS Y PROCEDIMIENTOS NO QUIRÚRGICOS	75
GRAFICAS DE PORCENTAJE DE OCUPACIÓN, PROMEDIO DE DÍAS ESTANCIA, ÍNDICE DE ROTACIÓN E INTERVALO DE SUSTITUCIÓN	76
RECURSOS HUMANOS	77
EQUIPO DE CÓMPUTO, IMPRESORAS, REGULADORES DE FUENTE DE POTENCIA ININTERRUMPIDAS Y EQUIPO DE IMAGENOLOGÍA	78
EQUIPO QUIRÚRGICO	79
NEFROLOGÍA 105-B	
COMPARATIVO DE PRODUCTIVIDAD Y PRINCIPALES MOTIVOS DE CONSULTA	80
DIAGNÓSTICOS DE EGRESO MAS FRECUENTES, PRINCIPALES CAUSAS DE DEFUNCIÓN Y PRINCIPALES CIRUGÍAS Y PROCEDIMIENTOS NO QUIRÚRGICOS	81
GRAFICAS DE PORCENTAJE DE OCUPACIÓN, PROMEDIO DE DÍAS ESTANCIA, ÍNDICE DE ROTACIÓN E INTERVALO DE SUSTITUCIÓN	82
RECURSOS HUMANOS Y EQUIPO DE CÓMPUTO	83
REGULADORES Y FUENTE DE POTENCIA ININTERRUMPIDAS Y EQUIPO DE TRATAMIENTO	84
ORTOPEDIA 106	
COMPARATIVO DE PRODUCTIVIDAD Y PRINCIPALES MOTIVOS DE CONSULTA	85
DIAGNÓSTICOS DE EGRESO MÁS FRECUENTES, PRINCIPALES CAUSAS DE DEFUNCIÓN	86



Salud



Hospital General de México O.D.

ÍNDICE

	Pag.
PRINCIPALES CIRUGÍAS Y PROCEDIMIENTOS NO QUIRÚRGICOS	87
GRAFICAS DE PORCENTAJE DE OCUPACIÓN, PROMEDIO DE DÍAS ESTANCIA, ÍNDICE DE ROTACIÓN E INTERVALO DE SUSTITUCIÓN	88
RECURSOS HUMANOS Y EQUIPO DE CÓMPUTO	89
IMPRESORAS Y REGULADORES Y FUENTE DE POTENCIA ININTERRUMPIDAS	90
GASTROENTEROLOGÍA 107	
COMPARATIVO DE PRODUCTIVIDAD	91
PRINCIPALES MOTIVOS DE CONSULTA Y DIAGNÓSTICOS DE EGRESO MÁS FRECUENTES	92
PRINCIPALES CAUSAS DE DEFUNCIÓN Y PRINCIPALES CIRUGÍAS Y PROCEDIMIENTOS NO QUIRÚRGICOS	93
ESOFAGOLOGÍA Y CLÍNICA DEL ALCOHOLISMO	
PRINCIPALES MOTIVOS DE CONSULTA	94
GRAFICAS DE PORCENTAJE DE OCUPACIÓN, PROMEDIO DE DÍAS ESTANCIA, ÍNDICE DE ROTACIÓN E INTERVALO DE SUSTITUCIÓN	95
RECURSOS HUMANOS	96
EQUIPO DE CÓMPUTO E IMPRESORAS	97
REGULADORES Y FUENTE DE POTENCIA ININTERRUMPIDAS Y EQUIPO DE IMAGENOLOGÍA	98
DERMATOLOGÍA 109-A	
COMPARATIVO DE PRODUCTIVIDAD	99
PRINCIPALES MOTIVOS DE CONSULTA Y DIAGNÓSTICOS DE EGRESO MÁS FRECUENTES	100
PRINCIPALES CAUSAS DE DEFUNCIÓN Y PRINCIPALES CIRUGÍAS Y PROCEDIMIENTOS NO QUIRÚRGICOS	101
GRAFICAS DE PORCENTAJE DE OCUPACIÓN, PROMEDIO DE DÍAS ESTANCIA, ÍNDICE DE ROTACIÓN E INTERVALO DE SUSTITUCIÓN	102
RECURSOS HUMANOS	103
EQUIPO DE CÓMPUTO, IMPRESORAS Y REGULADORES Y FUENTE DE POTENCIA ININTERRUMPIDAS	104
CIRUGÍA PLÁSTICA 109-B	
COMPARATIVO DE PRODUCTIVIDAD	105
PRINCIPALES MOTIVOS DE CONSULTA Y PRINCIPALES MOTIVOS DE CONSULTA MAXILOFACIAL Y BUCODENTOMAXILAR	106
DIAGNÓSTICO DE EGRESO MÁS FRECUENTE Y PRINCIPALES CAUSAS DE DEFUNCIÓN	107
PRINCIPALES CIRUGÍAS Y PROCEDIMIENTOS NO QUIRÚRGICOS	108



Salud



Hospital General de México O.D.

ÍNDICE

	Pag.
GRAFICAS DE PORCENTAJE DE OCUPACIÓN, PROMEDIO DE DÍAS ESTANCIA, ÍNDICE DE ROTACIÓN E INTERVALO DE SUSTITUCIÓN	109
RECURSOS HUMANOS	110
EQUIPO DE CÓMPUTO, IMPRESORAS Y REGULADORES Y FUENTE DE POTENCIA ININTERRUMPIDAS	111
GERIATRÍA 110-B	
COMPARATIVO DE PRODUCTIVIDAD	112
COMPARATIVO DE ACCIONES REALIZADAS	113
PRINCIPALES MOTIVOS DE CONSULTA Y DIAGNÓSTICOS DE EGRESO MÁS FRECUENTES	114
PRINCIPALES CAUSAS DE DEFUNCIÓN Y PRINCIPALES CIRUGÍAS Y PROCEDIMIENTOS NO QUIRÚRGICOS	115
GRAFICAS DE PORCENTAJE DE OCUPACIÓN, PROMEDIO DE DÍAS ESTANCIA, ÍNDICE DE ROTACIÓN E INTERVALO DE SUSTITUCIÓN	116
RECURSOS HUMANOS Y EQUIPO DE CÓMPUTO	117
IMPRESORAS Y REGULADORES Y FUENTE DE POTENCIA ININTERRUMPIDAS	118
ONCOLOGÍA 111	
COMPARATIVO DE PRODUCTIVIDAD	119
PRINCIPALES MOTIVOS DE CONSULTA Y DIAGNÓSTICOS DE EGRESO MÁS FRECUENTES	120
PRINCIPALES CAUSAS DE DEFUNCIÓN Y PRINCIPALES CIRUGÍAS Y PROCEDIMIENTOS NO QUIRÚRGICOS	121
GRAFICAS DE PORCENTAJE DE OCUPACIÓN, PROMEDIO DE DÍAS ESTANCIA, ÍNDICE DE ROTACIÓN E INTERVALO DE SUSTITUCIÓN	122
RECURSOS HUMANOS	123-124
EQUIPO DE CÓMPUTO	125
IMPRESORAS	126
REGULADORES Y FUENTES DE POTENCIA ININTERRUMPIDAS Y EQUIPO DE IMAGENOLOGÍA	127
EQUIPO DE DIAGNÓSTICO Y EQUIPO DE TRATAMIENTO	128
EQUIPO QUIRÚRGICO	129
GINECO-OBSTETRICIA 112-A	
COMPARATIVO DE PRODUCTIVIDAD	130
GRAFICAS DE PORCENTAJE DE OCUPACIÓN, PROMEDIO DE DÍAS ESTANCIA, ÍNDICE DE ROTACIÓN E INTERVALO DE SUSTITUCIÓN	131
RECURSOS HUMANOS	132-133
EQUIPO DE CÓMPUTO E IMPRESORAS	134
REGULADORES Y FUENTES DE POTENCIA ININTERRUMPIDAS Y EQUIPO MÉDICO	135
EQUIPO DE IMAGENOLOGÍA Y EQUIPO DE TRATAMIENTO	136



Salud



Hospital General de México O.D.

ÍNDICE

	Pag.
EQUIPO QUIRÚRGICO	137
GINECOLOGÍA	
PRINCIPALES MOTIVOS DE CONSULTA Y DIAGNÓSTICOS DE EGRESO MÁS FRECUENTES	138
PRINCIPALES CAUSAS DE DEFUNCIÓN Y PRINCIPALES CIRUGÍAS Y PROCEDIMIENTOS NO QUIRÚRGICOS	139
OBSTETRICIA 112	
PRINCIPALES MOTIVOS DE CONSULTA Y DIAGNÓSTICOS DE EGRESO MÁS FRECUENTES	140
PRINCIPALES CAUSAS DE DEFUNCIÓN Y PRINCIPALES CIRUGÍAS Y PROCEDIMIENTOS NO QUIRÚRGICOS	141
TERAPIA MÉDICA INTENSIVA 202-A	
COMPARATIVO DE PRODUCTIVIDAD Y PRINCIPALES DIAGNÓSTICOS ATENDIDOS	142
RECURSOS HUMANOS	143
EQUIPO DE CÓMPUTO, IMPRESORAS Y REGULADORES Y FUENTE DE POTENCIA ININTERRUMPIDAS	144
EQUIPO MÉDICO Y EQUIPO DE IMAGENOLOGÍA	145
EQUIPO DE TRATAMIENTO	146
QUIRÓFANOS CENTRALES 203-A	
COMPARATIVO DE PRODUCTIVIDAD	147
RECURSOS HUMANOS	148
EQUIPO DE CÓMPUTO, IMPRESORAS Y REGULADORES Y FUENTE DE POTENCIA ININTERRUMPIDAS	149
EQUIPO MÉDICO, EQUIPO DE IMAGENOLOGÍA Y TRATAMIENTO	150
EQUIPO QUIRÚRGICO	151
ANESTESIOLOGÍA 203-B	
COMPARATIVO DE PRODUCTIVIDAD	152-153
RECURSOS HUMANOS Y EQUIPO DE CÓMPUTO	154
EQUIPO DE TRATAMIENTO	155
CLÍNICA DEL DOLOR 203-C	
COMPARATIVO DE PRODUCTIVIDAD Y PRINCIPALES MOTIVOS DE CONSULTA	156
ACTIVIDADES Y PROCEDIMIENTOS RELEVANTES	157
RECURSOS HUMANOS	158
EQUIPO DE CÓMPUTO E IMPRESORAS	159
REGULADORES Y FUENTE DE POTENCIA ININTERRUMPIDAS Y EQUIPO DE IMAGENOLOGÍA	160



Salud

Hospital General de México O.D.



ÍNDICE

	Pag.
VIGILANCIA EPIDEMIOLÓGICA 204-A	
INFECCIONES NOSOCOMIALES	
CASOS DETECTADOS, NÚMERO DE SITIOS DE INFECCIÓN POR PACIENTE Y CASOS DE INFECCIÓN NOSOCOMIAL POR GRUPO DE EDAD Y SEXO	161
CASOS DE INFECCIÓN NOSOCOMIAL POR SITIO DE INFECCIÓN	162-163
MICROORGANISMOS AISLADOS EN INFECCIONES NOSOCOMIALES	164
POR SERVICIO DE HOSPITALIZACIÓN	165
ESTUDIO EPIDEMIOLÓGICOS DE CASOS NUEVOS NOTIFICADOS A LA SSA	166
VIGILANCIA DE EXPOSICIÓN A VIH, HEPATITIS B Y C	167
RECURSOS HUMANOS	168
EQUIPO DE CÓMPUTO E IMPRESORAS	169
LABORATORIO CENTRAL Y PERIFÉRICOS 205-A	
COMPARATIVO DE PRODUCTIVIDAD POR SERVICIO	170
COMPARATIVO DE PRODUCTIVIDAD POR TIPO DE ESTUDIO	171
PRINCIPALES ESTUDIOS DE LABORATORIO CONVENCIONALES Y ESPECIALES	172
RECURSOS HUMANOS	173-174
EQUIPO DE CÓMPUTO E IMPRESORAS	175
REGULADORES Y FUENTES DE POTENCIA ININTERRUMPIDAS Y EQUIPO DE DIAGNÓSTICO	176
PRINCIPALES ESTUDIOS AUXILIARES DE DIAGNÓSTICO POR SERVICIO	
LABORATORIO CENTRAL Y URGENCIAS	177
DERMATOLOGÍA Y TERAPIA INTENSIVA	178
ALERGIA Y CARDIOLOGÍA	179
GENÉTICA Y HEMATOLOGÍA	180
NEUMOLOGÍA Y ENDOCRINOLOGÍA	181
PEDIATRÍA Y VIROLOGÍA	182
BIOQUÍMICA ESPECIALIZADA Y BANCO DE SANGRE	183
RADIOLOGÍA E IMAGEN 207-A	
COMPARATIVO DE PRODUCTIVIDAD	184
RECURSOS HUMANOS	185
EQUIPO DE CÓMPUTO E IMPRESORAS	186



Salud



Hospital General de México O.D.

ÍNDICE

	Pag.
REGULADORES Y FUENTES DE POTENCIA ININTERRUMPIDAS Y EQUIPO DE IMAGENOLOGÍA	187
TRANSPLANTES 304-B	
COMPARATIVO DE PRODUCTIVIDAD	188
PRINCIPALES MOTIVOS DE CONSULTA , DIAGNÓSTICOS DE EGRESO MÁS FRECUENTES Y PRINCIPALES CIRUGÍAS NO QUIRÚRGICOS	189
GRAFICAS DE PORCENTAJE DE OCUPACIÓN, PROMEDIO DE DÍAS ESTANCIA, ÍNDICE DE ROTACIÓN E INTERVALO DE SUSTITUCIÓN	190
RECURSOS HUMANOS, EQUIPO DE CÓMPUTO E IMPRESORAS	191
REGULADORES Y FUENTES DE POTENCIA ININTERRUMPIDAS	192
ALERGIA 309-A	
COMPARATIVO DE PRODUCTIVIDAD	193
PRINCIPALES MOTIVOS DE CONSULTA	194
RECURSOS HUMANOS	195
EQUIPO DE COMPUTO, IMPRESORAS Y REGULADORES Y FUENTES DE POTENCIA ININTERRUMPIDAS	196
ANATOMÍA PATOLÓGICA 310-A	
COMPARATIVO DE PRODUCTIVIDAD	
UNIDAD DE PATOLOGÍA QUIRÚRGICA Y POST-MORTEM	197
UNIDAD DE AUXILIAR DE DIAGNÓSTICO	198
UNIDAD DE CITOPATOLOGÍA Y DERMATOPATOLOGÍA	199
RECURSOS HUMANOS	200-201
EQUIPO DE COMPUTO E IMPRESORAS	202
REGULADORES Y FUENTES DE POTENCIA ININTERRUMPIDAS	203
EQUIPO MÉDICO	204-210
GENÉTICA 311	
COMPARATIVO DE PRODUCTIVIDAD Y PRINCIPALES MOTIVOS DE CONSULTA	211
COMPARATIVO DE PRODUCTIVIDAD POR TIPO DE ESTUDIO	212-215
RECURSOS HUMANOS Y EQUIPO DE CÓMPUTO	216
IMPRESORAS Y REGULADORES Y FUENTES DE POTENCIA ININTERRUMPIDAS	217
CONSULTA EXTERNA 401-A	
COMPARATIVO DE PRODUCTIVIDAD Y PRINCIPALES MOTIVOS DE CONSULTA	218
RECURSOS HUMANOS	219



Salud



Hospital General de México O.D.

ÍNDICE

	Pag.
EQUIPO DE CÓMPUTO, IMPRESORAS Y REGULADORES Y FUENTES DE POTENCIA ININTERRUMPIDAS	220
BANCO DE SANGRE 401-B	
COMPARATIVO DE PRODUCTIVIDAD Y UNIDADES EN EXISTENCIA	221
RECURSOS HUMANOS	222
EQUIPO DE CÓMPUTO E IMPRESORAS	223
REGULADORES Y FUENTES DE POTENCIA ININTERRUMPIDAS	224
URGENCIAS 401-C	
COMPARATIVO DE PRODUCTIVIDAD	225
PRINCIPALES MOTIVOS DE CONSULTA Y DIAGNÓSTICOS DE EGRESO MÁS FRECUENTES	226
PRINCIPALES CAUSAS DE DEFUNCIÓN Y PRINCIPALES CIRUGÍAS Y PROCEDIMIENTOS NO QUIRÚRGICOS	227
RECURSOS HUMANOS	228-229
EQUIPO DE CÓMPUTO	229
IMPRESORAS, REGULADORES Y FUENTES DE POTENCIA ININTERRUMPIDAS Y EQUIPO MÉDICO	230
EQUIPO DE IMAGENOLOGÍA Y DIAGNÓSTICO	231
MEDICINA PREVENTIVA 401-D	
COMPARATIVO DE PRODUCTIVIDAD	
APLICACIÓN DE BIOLÓGICOS Y DETECCIÓN OPORTUNA DE CÁNCER CERVICO UTERINO	232
RECIÉN NACIDOS VACUNADOS CON SABIN Y BCG Y ACTIVIDADES DE PROMOCIÓN DE LA SALUD	233
PLÁTICAS DE EDUCACIÓN PARA LA SALUD Y PRUEBAS DE PAPANICOLAOU REALIZADAS	234
RECURSOS HUMANOS Y EQUIPO DE CÓMPUTO	235
REGULADORES Y FUENTES DE POTENCIA ININTERRUMPIDAS	236
TRABAJO SOCIAL MÉDICO 401-E	
COMPARATIVO DE ACTIVIDADES	
PLÁTICAS Y ASISTENTES	237
NIVELES DE CLASIFICACIÓN DE PACIENTES	238
RECURSOS HUMANOS Y EQUIPO DE CÓMPUTO	239
IMPRESORAS Y REGULADORES Y FUENTES DE POTENCIA ININTERRUMPIDAS	240
MEDICINA FÍSICA Y REHABILITACIÓN 402-A	
COMPARATIVO DE PRODUCTIVIDAD	241



Salud



Hospital General de México O.D.

ÍNDICE

	Pag.
PRINCIPALES MOTIVOS DE CONSULTA	242
COMPARATIVO DE PERSONAS Y SESIONES	243
RECURSOS HUMANOS Y EQUIPO DE CÓMPUTO	244
IMPRESORAS Y EQUIPO DE DIAGNÓSTICO	245-246
NEUROLOGÍA 403	
COMPARATIVO DE PRODUCTIVIDAD	247
PRINCIPALES MOTIVOS DE CONSULTA Y DIAGNÓSTICOS DE EGRESO MAS FRECUENTES	248
PRINCIPALES CAUSAS DE DEFUNCIÓN Y PRINCIPALES CIRUGÍAS Y PROCEDIMIENTOS NO QUIRÚRGICOS	249
GRAFICAS DE PORCENTAJE DE OCUPACIÓN, PROMEDIO DE DÍAS ESTANCIA, ÍNDICE DE ROTACIÓN E INTERVALO DE SUSTITUCIÓN	250
RECURSOS HUMANOS	251-252
EQUIPO DE CÓMPUTO	252
IMPRESORAS, REGULADORES Y FUENTES DE POTENCIA ININTERRUMPIDAS Y EQUIPO MÉDICO	253
EQUIPO DE IMAGENOLOGÍA, DE TRATAMIENTO Y QUIRÚRGICO	254
REUMATOLOGÍA 404-A	
COMPARATIVO DE PRODUCTIVIDAD	255
PRINCIPALES MOTIVOS DE CONSULTA Y DIAGNÓSTICOS DE EGRESOS MÁS FRECUENTES	256
PRINCIPALES CAUSAS DE DEFUNCIÓN	257
GRAFICAS DE PORCENTAJE DE OCUPACIÓN, PROMEDIO DE DÍAS ESTANCIA, ÍNDICE DE ROTACIÓN E INTERVALO DE SUSTITUCIÓN	258
RECURSOS HUMANOS Y EQUIPO DE CÓMPUTO	259
IMPRESORAS Y REGULADORES Y FUENTES DE POTENCIA ININTERRUMPIDAS	260
ENDOCRINOLOGÍA 404-B	
COMPARATIVO DE PRODUCTIVIDAD	261
PRINCIPALES MOTIVOS DE CONSULTA Y DIAGNÓSTICOS DE EGRESOS MÁS FRECUENTES	262
PRINCIPALES CAUSAS DE DEFUNCIÓN	263
GRAFICAS DE PORCENTAJE DE OCUPACIÓN, PROMEDIO DE DÍAS ESTANCIA, ÍNDICE DE ROTACIÓN E INTERVALO DE SUSTITUCIÓN	264
RECURSOS HUMANOS	265
EQUIPO DE CÓMPUTO E IMPRESORAS	266
REGULADORES Y FUENTES DE POTENCIA ININTERRUMPIDAS	267



Salud



Hospital General de México O.D.

ÍNDICE

	Pag.
SALUD MENTAL 404-F	
COMPARATIVO DE PRODUCTIVIDAD Y PRINCIPALES MOTIVOS DE CONSULTA	268
RECURSOS HUMANOS Y EQUIPO DE CÓMPUTO	269
IMPRESORAS Y REGULADORES Y FUENTES DE POTENCIA ININTERRUMPIDAS	270
ESTOMATOLOGÍA 404-I	
COMPARATIVO DE PRODUCTIVIDAD Y OTRAS ACTIVIDADES	271
PRINCIPALES MOTIVOS DE CONSULTA	272
RECURSOS HUMANOS Y EQUIPO DE CÓMPUTO	273
IMPRESORAS, REGULADORES Y FUENTES DE POTENCIA ININTERRUMPIDAS Y EQUIPO DIAGNÓSTICO	274
INFECTOLOGÍA 405	
COMPARATIVO DE PRODUCTIVIDAD	275
PRINCIPALES MOTIVOS DE CONSULTA Y DIAGNÓSTICOS DE EGRESO MAS FRECUENTES	276
PRINCIPALES CAUSAS DE DEFUNCIÓN	277
GRAFICAS DE PORCENTAJE DE OCUPACIÓN, PROMEDIO DE DÍAS ESTANCIA, ÍNDICE DE ROTACIÓN E INTERVALO DE SUSTITUCIÓN	278
RECURSOS HUMANOS	279
EQUIPO DE CÓMPUTO, IMPRESORAS Y REGULADORES Y FUENTES DE POTENCIA ININTERRUMPIDAS	280
EQUIPO MÉDICO, DE IMAGENOLOGÍA Y TRATAMIENTO	281
EQUIPO QUIRÚRGICO	282
UNIDAD DE FARMACOLOGÍA CLÍNICA 405-E	
COMPARATIVO DE ACTIVIDADES RELEVANTES Y OTRAS ACTIVIDADES RELEVANTES	283
RECURSOS HUMANOS	284
NEUMOLOGÍA 406	
COMPARATIVO DE PRODUCTIVIDAD	285
PRINCIPALES MOTIVOS DE CONSULTA Y DIAGNÓSTICOS DE EGRESO MAS FRECUENTES	286
PRINCIPALES CAUSAS DE DEFUNCIÓN Y PRINCIPALES CIRUGÍAS Y PROCEDIMIENTOS NO QUIRÚRGICOS	287
GRAFICAS DE PORCENTAJE DE OCUPACIÓN, PROMEDIO DE DÍAS ESTANCIA, ÍNDICE DE ROTACIÓN E INTERVALO DE SUSTITUCIÓN	288
RECURSOS HUMANOS	289
EQUIPO DE CÓMPUTO E IMPRESORAS	290
REGULADORES Y FUENTES DE POTENCIA ININTERRUMPIDAS Y EQUIPO MÉDICO	291



Salud



Hospital General de México O.D.

ÍNDICE

	Pag.
EQUIPO DE IMAGENOLOGÍA, DE TRATAMIENTO Y QUIRÚRGICO	292
CIRUGÍA EXPERIMENTAL 407	
COMPARATIVO DE PRODUCTIVIDAD DE ACTIVIDADES MÉDICAS Y DE ENFERMERÍA	293
RECURSOS HUMANOS Y EQUIPO DE CÓMPUTO	294
IMPRESORAS, REGULADORES Y FUENTES DE POTENCIA ININTERRUMPIDAS Y EQUIPO QUIRÚRGICO	295
CARDIOLOGÍA 503	
COMPARATIVO DE PRODUCTIVIDAD	296
PRINCIPALES MOTIVOS DE CONSULTA Y DIAGNÓSTICOS DE EGRESO MAS FRECUENTES	297
PRINCIPALES CAUSAS DE DEFUNCIÓN Y PRINCIPALES CIRUGÍAS Y PROCEDIMIENTOS NO QUIRÚRGICOS	298
GRAFICAS DE PORCENTAJE DE OCUPACIÓN, PROMEDIO DE DÍAS ESTANCIA, ÍNDICE DE ROTACIÓN E INTERVALO DE SUSTITUCIÓN	299
RECURSOS HUMANOS	300
EQUIPO DE CÓMPUTO, IMPRESORAS Y REGULADORES Y FUENTES DE POTENCIA ININTERRUMPIDAS	301
EQUIPO MÉDICO, EQUIPO DE IMAGENOLOGÍA, Y EQUIPO DE TRATAMIENTO	302
CIRUGÍA CARDIOVASCULAR 503-B	
PRINCIPALES MOTIVOS DE CONSULTA	303
RECURSOS HUMANOS, EQUIPO DE CÓMPUTO E IMPRESORAS	304
REGULADORES Y FUENTES DE POTENCIA ININTERRUMPIDAS	305
PEDIATRÍA 505	
COMPARATIVO DE PRODUCTIVIDAD	306
PRINCIPALES MOTIVOS DE CONSULTA Y DIAGNÓSTICOS DE EGRESO MAS FRECUENTES	307
PRINCIPALES MOTIVOS DE CONSULTA DE ODONTOPEDIATRÍA Y PRINCIPALES CAUSAS DE DEFUNCIÓN	308
PRINCIPALES CAUSAS DE DEFUNCIÓN NEONATAL Y PRINCIPALES CIRUGÍAS Y PROCEDIMIENTOS NO QUIRÚRGICOS	309
COMPARATIVOS DE NACIMIENTOS	310
GRAFICAS DE PORCENTAJE DE OCUPACIÓN, PROMEDIO DE DÍAS ESTANCIA, ÍNDICE DE ROTACIÓN E INTERVALO DE SUSTITUCIÓN	311
RECURSOS HUMANOS	312-313
EQUIPO DE CÓMPUTO, IMPRESORAS Y REGULADORES Y FUENTES DE POTENCIA ININTERRUMPIDAS	314
EQUIPO MÉDICO, DE IMAGENOLOGÍA Y TRATAMIENTO	315
EQUIPO QUIRÚRGICO	316



Salud



Hospital General de México O.D.

ÍNDICE

	Pag.
CIRUGÍA GENERAL 104-A	
COMPARATIVO DE PRODUCTIVIDAD	317
DIAGNÓSTICOS DE EGRESO MAS FRECUENTES Y PRINCIPALES CAUSAS DE DEFUNCIÓN	318
PRINCIPALES CIRUGÍAS Y PROCEDIMIENTOS NO QUIRÚRGICOS	319
GRAFICAS DE PORCENTAJE DE OCUPACIÓN, PROMEDIO DE DÍAS ESTANCIA, ÍNDICE DE ROTACIÓN E INTERVALO DE SUSTITUCIÓN	320
RECURSOS HUMANOS Y EQUIPO DE COMPUTO	321
IMPRESORAS Y REGULADORES Y FUENTES DE POTENCIA ININTERRUMPIDAS	322
CIRUGÍA GENERAL 302-A	
COMPARATIVO DE PRODUCTIVIDAD	323
DIAGNÓSTICOS DE EGRESO MAS FRECUENTES Y PRINCIPALES CAUSAS DE DEFUNCIÓN	324
PRINCIPALES CIRUGÍAS Y PROCEDIMIENTOS NO QUIRÚRGICOS	325
GRAFICAS DE PORCENTAJE DE OCUPACIÓN, PROMEDIO DE DÍAS ESTANCIA, ÍNDICE DE ROTACIÓN E INTERVALO DE SUSTITUCIÓN	326
RECURSOS HUMANOS Y EQUIPO DE COMPUTO	327
IMPRESORAS	328
CIRUGÍA GENERAL 303-A	
COMPARATIVO DE PRODUCTIVIDAD	329
DIAGNÓSTICOS DE EGRESO MAS FRECUENTES Y PRINCIPALES CAUSAS DE DEFUNCIÓN	330
PRINCIPALES CIRUGÍAS Y PROCEDIMIENTOS NO QUIRÚRGICOS	331
GRAFICAS DE PORCENTAJE DE OCUPACIÓN, PROMEDIO DE DÍAS ESTANCIA, ÍNDICE DE ROTACIÓN E INTERVALO DE SUSTITUCIÓN	332
RECURSOS HUMANOS Y EQUIPO DE COMPUTO	333
REGULADORES Y FUENTES DE POTENCIA ININTERRUMPIDAS	334
CIRUGÍA GENERAL 304-A	
COMPARATIVO DE PRODUCTIVIDAD	335
DIAGNÓSTICOS DE EGRESO MAS FRECUENTES Y PRINCIPALES CAUSAS DE DEFUNCIÓN	336
PRINCIPALES CIRUGÍAS Y PROCEDIMIENTOS NO QUIRÚRGICOS	337
GRAFICAS DE PORCENTAJE DE OCUPACIÓN, PROMEDIO DE DÍAS ESTANCIA, ÍNDICE DE ROTACIÓN E INTERVALO DE SUSTITUCIÓN	338
RECURSOS HUMANOS Y EQUIPO DE CÓMPUTO	339
IMPRESORAS	340



Salud



Hospital General de México O.D.

ÍNDICE

	Pag.
CIRUGÍA GENERAL 305-A	
COMPARATIVO DE PRODUCTIVIDAD	341
DIAGNÓSTICOS DE EGRESO MAS FRECUENTES Y PRINCIPALES CAUSAS DE DEFUNCIÓN	342
PRINCIPALES CIRUGÍAS Y PROCEDIMIENTOS NO QUIRÚRGICOS	343
GRAFICAS DE PORCENTAJE DE OCUPACIÓN, PROMEDIO DE DÍAS ESTANCIA, ÍNDICE DE ROTACIÓN E INTERVALO DE SUSTITUCIÓN	344
RECURSOS HUMANOS Y EQUIPO DE CÓMPUTO	345
IMPRESORAS	346
CIRUGÍA GENERAL 306-A	
COMPARATIVO DE PRODUCTIVIDAD	347
DIAGNÓSTICOS DE EGRESO MAS FRECUENTES Y PRINCIPALES CAUSAS DE DEFUNCIÓN	348
PRINCIPALES CIRUGÍAS Y PROCEDIMIENTOS NO QUIRÚRGICOS	349
GRAFICAS DE PORCENTAJE DE OCUPACIÓN, PROMEDIO DE DÍAS ESTANCIA, ÍNDICE DE ROTACIÓN E INTERVALO DE SUSTITUCIÓN	350
RECURSOS HUMANOS, EQUIPO DE CÓMPUTO E IMPRESORAS	351
CIRUGÍA GENERAL 307-A	
COMPARATIVO DE PRODUCTIVIDAD	352
DIAGNÓSTICOS DE EGRESO MAS FRECUENTES Y PRINCIPALES CAUSAS DE DEFUNCIÓN	353
PRINCIPALES CIRUGÍAS Y PROCEDIMIENTOS NO QUIRÚRGICOS	354
GRAFICAS DE PORCENTAJE DE OCUPACIÓN, PROMEDIO DE DÍAS ESTANCIA, ÍNDICE DE ROTACIÓN E INTERVALO DE SUSTITUCIÓN	355
RECURSOS HUMANOS Y EQUIPO DE CÓMPUTO	356
IMPRESORAS Y REGULADORES Y FUENTES DE POTENCIA ININTERRUMPIDAS	357
SERVICIO DE CIRUGÍA GENERAL	
PRINCIPALES MOTIVOS DE CONSULTA Y DIAGNÓSTICOS DE EGRESO MAS FRECUENTES	358
PRINCIPALES CAUSAS DE DEFUNCIÓN Y PRINCIPALES CIRUGÍAS Y PROCEDIMIENTOS NO QUIRÚRGICOS	359
MEDICINA INTERNA 108-A	
COMPARATIVO DE PRODUCTIVIDAD	360
DIAGNÓSTICOS DE EGRESO MAS FRECUENTES Y PRINCIPALES CAUSAS DE DEFUNCIÓN	361
PRINCIPALES CIRUGÍAS Y PROCEDIMIENTOS NO QUIRÚRGICOS	362
GRAFICAS DE PORCENTAJE DE OCUPACIÓN, PROMEDIO DE DÍAS ESTANCIA, ÍNDICE DE ROTACIÓN E INTERVALO DE SUSTITUCIÓN	363
RECURSOS HUMANOS	364
EQUIPO DE COMPUTO, IMPRESORAS, REGULADORES Y FUENTES DE POTENCIA ININTERRUMPIDAS Y EQUIPO MÉDICO	365



Salud



Hospital General de México O.D.

ÍNDICE

	Pag.
MEDICINA INTERNA 110-A	
COMPARATIVO DE PRODUCTIVIDAD	366
DIAGNÓSTICOS DE EGRESO MAS FRECUENTES Y PRINCIPALES CAUSAS DE DEFUNCIÓN	367
PRINCIPALES CIRUGÍAS Y PROCEDIMIENTOS NO QUIRÚRGICOS	368
GRAFICAS DE PORCENTAJE DE OCUPACIÓN, PROMEDIO DE DÍAS ESTANCIA, ÍNDICE DE ROTACIÓN E INTERVALO DE SUSTITUCIÓN	369
RECURSOS HUMANOS	370
EQUIPO DE CÓMPUTO, IMPRESORAS Y REGULADORES Y FUENTES DE POTENCIA ININTERRUMPIDAS	371
MEDICINA INTERNA 308-A	
COMPARATIVO DE PRODUCTIVIDAD	372
DIAGNÓSTICOS DE EGRESO MAS FRECUENTES Y PRINCIPALES CAUSAS DE DEFUNCIÓN	373
PRINCIPALES CIRUGÍAS Y PROCEDIMIENTOS NO QUIRÚRGICOS	374
GRAFICAS DE PORCENTAJE DE OCUPACIÓN, PROMEDIO DE DÍAS ESTANCIA, ÍNDICE DE ROTACIÓN E INTERVALO DE SUSTITUCIÓN	375
RECURSOS HUMANOS	376
EQUIPO DE CÓMPUTO, IMPRESORAS	377
SERVICIO DE MEDICINA INTERNA	
PRINCIPALES MOTIVOS DE CONSULTA Y DIAGNÓSTICOS DE EGRESO MAS FRECUENTES	378
PRINCIPALES CAUSAS DE DEFUNCIÓN Y PRINCIPALES CIRUGÍAS Y PROCEDIMIENTOS NO QUIRÚRGICOS	379
DIRECCIÓN DE ENSEÑANZA 201	
ALUMNOS DE PREGRADO DE MEDICINA POR GRADO Y ESCUELA Y ALUMNOS DE POSTGRADO DE MEDICINA	380
RESIDENTES DE OTROS HOSPITALES QUE ROTARON POR EL HOSPITAL Y DIPLOMADOS IMPARTIDOS EN LA INSTITUCIÓN	381-382
CAPACITACIÓN PARA EL DESARROLLO Y DESEMPEÑO	382
EDUCACIÓN CONTINUA Y ALUMNOS DE ENFERMERÍA Y CURSOS IMPARTIDOS	383
EDUCACIÓN PARA LA SALUD Y APOYO PARA LA ENSEÑANZA	384
RECURSOS HUMANOS	385
EQUIPO DE CÓMPUTO, IMPRESORAS Y REGULADORES Y FUENTES DE POTENCIA ININTERRUMPIDAS	386
DEPARTAMENTO DE EDUCACIÓN MÉDICA CONTINUA Y DEPARTAMENTO DE INFORMACIÓN DOCUMENTAL – RECURSOS HUMANOS	387
DEPARTAMENTO DE INFORMACIÓN DOCUMENTAL 201	
EQUIPO DE CÓMPUTO, IMPRESORAS Y REGULADORES Y FUENTES DE POTENCIA ININTERRUMPIDAS	388
DEPARTAMENTO DE PREGRADO Y POSGRADO – RECURSOS HUMANOS	389



Salud



Hospital General de México O.D.

ÍNDICE

	Pag.
DIRECCIÓN DE INVESTIGACIÓN 204	
NÚMERO DE PUBLICACIONES DISTRIBUIDAS POR GRUPO Y EN PROPORCIÓN Y NÚMERO DE INVESTIGADORES POR TIPO	390
NÚMERO DE MIEMBROS DEL SISTEMA NACIONAL DE INVESTIGACIÓN Y NÚMERO DE PROTOCOLOS	391
NÚMERO DE PRODUCTOS OBTENIDOS Y NÚMERO DE PROTOCOLOS SUSPENDIDOS Y CANCELADOS	392
RECURSOS HUMANOS Y EQUIPO DE CÓMPUTO	393
IMPRESORAS Y REGULADORES Y FUENTES DE POTENCIA ININTERRUMPIDAS	394
DEPARTAMENTO DE INVESTIGACIÓN BÁSICA Y MEDICINA EXPERIMENTAL 204	
RECURSOS HUMANOS Y EQUIPO DE CÓMPUTO	395
IMPRESORAS Y REGULADORES	396
DEPARTAMENTO DE INVESTIGACIÓN CLÍNICA 204	
RECURSOS HUMANOS	396
DIRECCIÓN GENERAL 201	
RECURSOS HUMANOS Y EQUIPO DE CÓMPUTO	397
IMPRESORAS Y REGULADORES Y FUENTES DE POTENCIA ININTERRUMPIDAS	398
DIRECCIÓN GENERAL ADJUNTA MÉDICA 201	
RECURSOS HUMANOS	399
EQUIPO DE CÓMPUTO, IMPRESORAS Y REGULADORES Y FUENTES DE POTENCIA ININTERRUMPIDAS	400
DIRECCIÓN MÉDICA 201	
RECURSOS HUMANOS Y EQUIPO DE CÓMPUTO	401
IMPRESORAS Y REGULADORES Y FUENTES DE POTENCIA ININTERRUMPIDAS	402
RECURSOS HUMANOS 201	
SUBDIRECCIÓN MÉDICA "A", "B" Y DIRECCIÓN QUIRÚRGICA	403
SUBDIRECCIÓN QUIRÚRGICA "A", "B" Y "C"	404
DIRECCIÓN Y SUBDIRECCIÓN DE APOYO AL DIAGNÓSTICO Y TRATAMIENTO	405
SUBDIRECCIÓN DE ENFERMERÍA 506	
RECURSOS HUMANOS Y EQUIPO DE CÓMPUTO	406
IMPRESORAS	407
DEPARTAMENTO DE ENFERMERÍA "A"	
RECURSOS HUMANOS	408



Salud



Hospital General de México O.D.

ÍNDICE

	Pag
DEPARTAMENTO DE ENFERMERÍA "B"	
RECURSOS HUMANOS Y EQUIPO DE CÓMPUTO	409
IMPRESORAS Y REGULADORES Y FUENTES DE POTENCIA ININTERRUMPIDAS	410
DIRECCIÓN GENERAL ADJUNTA DE ADMINISTRACIÓN Y FINANZAS 201	
RECURSOS HUMANOS Y EQUIPO DE CÓMPUTO	411
IMPRESORAS Y REGULADORES Y FUENTES DE POTENCIA ININTERRUMPIDAS	412
DIRECCIÓN DE RECURSOS HUMANOS 201	
RECURSOS HUMANOS, EQUIPO DE CÓMPUTO E IMPRESORAS	413
SUBDIRECCIÓN DE ADMINISTRACIÓN Y DESARROLLO 501	
RECURSOS HUMANOS, EQUIPO DE CÓMPUTO E IMPRESORAS	414
REGULADORES Y FUENTES DE POTENCIA ININTERRUMPIDAS	415
DEPARTAMENTO DE EMPLEO Y CAPACITACIÓN 501	
RECURSOS HUMANOS Y EQUIPO DE CÓMPUTO	416
IMPRESORAS Y REGULADORES Y FUENTES DE POTENCIA ININTERRUMPIDAS	417
DEPARTAMENTO DE SERVICIOS Y PRESTACIONES 404	
RECURSOS HUMANOS	418
EQUIPO DE CÓMPUTO, IMPRESORAS Y REGULADORES Y FUENTES DE POTENCIA ININTERRUMPIDAS	419
SUBDIRECCIÓN DE OPERACIÓN 501	
RECURSOS HUMANOS, EQUIPO DE CÓMPUTO E IMPRESORAS	420
REGULADORES Y FUENTES DE POTENCIA ININTERRUMPIDAS	421
DEPARTAMENTO DE NOMINA Y PAGOS 501	
RECURSOS HUMANOS Y EQUIPO DE CÓMPUTO	422
DEPARTAMENTO DE CONTROL Y CONCILIACIÓN 501	
RECURSOS HUMANOS, EQUIPO DE CÓMPUTO E IMPRESORAS	423
DIRECCIÓN DE RECURSOS MATERIALES Y CONSERVACIÓN 201	
RECURSOS HUMANOS	424
SUBDIRECCIÓN DE RECURSOS MATERIALES 201	
RECURSOS HUMANOS Y EQUIPO DE CÓMPUTO	425
IMPRESORAS Y REGULADORES Y FUENTES DE POTENCIA ININTERRUMPIDAS	426



Salud



Hospital General de México O.D.

ÍNDICE

	Pag.
DEPARTAMENTO DE ADQUISICIONES 201	
RECURSOS HUMANOS Y EQUIPO DE CÓMPUTO	427
DEPARTAMENTO DE ALMACÉN MÉDICO 208	
RECURSOS HUMANOS	428
EQUIPO DE CÓMPUTO, IMPRESORAS Y REGULADORES Y FUENTES DE POTENCIA ININTERRUMPIDAS	429
DEPARTAMENTO DE ALMACÉN DE VARIOS 208	
RECURSOS HUMANOS	430
EQUIPO DE CÓMPUTO Y REGULADORES Y FUENTES DE POTENCIA ININTERRUMPIDAS	431
DEPARTAMENTO DE INVENTARIOS 208	
RECURSOS HUMANOS Y EQUIPO DE CÓMPUTO	432
IMPRESORAS Y REGULADORES Y FUENTES DE POTENCIA ININTERRUMPIDAS	433
SUBDIRECCIÓN DE SERVICIOS GENERALES Y NUTRICIÓN 501	
RECURSOS HUMANOS Y EQUIPO DE CÓMPUTO	434
IMPRESORAS Y REGULADORES Y FUENTES DE POTENCIA ININTERRUMPIDAS	435
DEPARTAMENTO DE SERVICIOS GENERALES 500	
RECURSOS HUMANOS	436
DEPARTAMENTO DE NUTRICIÓN 206	
RECURSOS HUMANOS Y EQUIPO DE CÓMPUTO	437
IMPRESORAS Y REGULADORES Y FUENTE DE POTENCIA ININTERRUMPIDAS	438
SUBDIRECCIÓN DE CONSERVACIÓN Y MANTENIMIENTO 209	
RECURSOS HUMANOS	439
EQUIPO DE CÓMPUTO, IMPRESORAS Y REGULADORES Y FUENTES DE POTENCIA ININTERRUMPIDAS	440
DEPARTAMENTO DE INSTALACIONES 209	
RECURSOS HUMANOS	441
DEPARTAMENTO DE EQUIPO 209	
RECURSOS HUMANOS	442
DEPARTAMENTO DE OBRA 209	
RECURSOS HUMANOS	443
DIRECCIÓN DE RECURSOS FINANCIEROS 201	
RECURSOS HUMANOS Y EQUIPO DE CÓMPUTO	444
IMPRESORAS Y REGULADORES Y FUENTES DE POTENCIA ININTERRUMPIDAS	445



Salud



Hospital General de México O.D.

ÍNDICE

	Pag.
SUBDIRECCIÓN DE PRESUPUESTO Y CONTABILIDAD 201	
RECURSOS HUMANOS Y EQUIPO DE CÓMPUTO	446
DEPARTAMENTO DE CONTROL Y EJERCICIO PRESUPUESTAL 201	
RECURSOS HUMANOS Y EQUIPO DE CÓMPUTO	447
IMPRESORAS	448
DEPARTAMENTO DE CONTABILIDAD 201	
RECURSOS HUMANOS, EQUIPO DE CÓMPUTO E IMPRESORAS	449
SUBDIRECCIÓN DE TESORERÍA 201	
RECURSOS HUMANOS Y EQUIPO DE CÓMPUTO	450
IMPRESORAS Y REGULADORES Y FUENTES DE POTENCIA ININTERRUMPIDAS	451
DEPARTAMENTO DE INGRESOS 201	
RECURSOS HUMANOS	452
EQUIPO DE CÓMPUTO, IMPRESORAS Y REGULADORES Y FUENTES DE POTENCIA ININTERRUMPIDAS	453
DEPARTAMENTO DE EGRESO 201	
RECURSOS HUMANOS Y EQUIPO DE CÓMPUTO	454
SUBDIRECCIÓN DE SEGURIDAD Y PROTECCIÓN CIVIL 401	
RECURSOS HUMANOS Y EQUIPO DE CÓMPUTO	455
IMPRESORAS Y REGULADORES Y FUENTES DE POTENCIA ININTERRUMPIDAS	456
DEPARTAMENTO DE SEGURIDAD 401	
RECURSOS HUMANOS	457
DEPARTAMENTO DE PROTECCIÓN CIVIL 401	
RECURSOS HUMANOS Y EQUIPO DE CÓMPUTO	458
IMPRESORAS Y REGULADORES Y FUENTES DE POTENCIA ININTERRUMPIDAS	459
SUBDIRECCIÓN DE SISTEMAS ADMINISTRATIVOS 202	
RECURSOS HUMANOS	460
EQUIPO DE CÓMPUTO E IMPRESORAS	461
REGULADORES Y FUENTES DE POTENCIA ININTERRUMPIDAS	462



Salud



Hospital General de México O.D.

ÍNDICE

	Pag.
DEPARTAMENTO DE ANÁLISIS Y DISEÑO DE SISTEMAS 202	
RECURSOS HUMANOS	463
SUBDIRECCIÓN JURÍDICA 104	
RECURSOS HUMANOS Y EQUIPO DE CÓMPUTO	464
IMPRESORAS Y REGULADORES Y FUENTES DE POTENCIA ININTERRUMPIDAS	465
DEPARTAMENTO DE CONTRATOS, ASUNTOS CIVILES Y PENALES 104	
RECURSOS HUMANOS	466
SUBDIRECCIÓN DE PLANEACIÓN 204	
RECURSOS HUMANOS	467
EQUIPO DE CÓMPUTO, IMPRESORAS Y REGULADORES Y FUENTES DE POTENCIA ININTERRUMPIDAS	468
DEPARTAMENTO DE ESTADÍSTICA EVALUACIÓN Y CONTROL 204	
RECURSOS HUMANOS	469
CONTRALORÍA INTERNA 206	
RECURSOS HUMANOS	470
EQUIPO DE CÓMPUTO, IMPRESORAS Y REGULADORES Y FUENTES DE POTENCIA ININTERRUMPIDAS	471
ARCHIVO CLÍNICO 401	
RECURSOS HUMANOS Y EQUIPO DE CÓMPUTO	472
IMPRESORAS	473
ORIENTACIÓN E INFORMACIÓN 401	
RECURSOS HUMANOS Y EQUIPO DE CÓMPUTO	474
IMPRESORAS	475
PERSONAL COMISIONADO AL C.E.N.	
RECURSOS HUMANOS	476
EQUIPO DE CÓMPUTO Y REGULADORES Y FUENTES DE POTENCIA ININTERRUMPIDAS	477
PERSONAL EN REASIGNACIÓN DE SERVICIO	
RECURSOS HUMANOS	478
PERSONAL EN REUBICACIÓN Y PERSONAL A DISPOSICIÓN DE PERSONAL	
RECURSOS HUMANOS	479



Salud

Hospital General de México O.D.



PRESENTACIÓN

Con la publicación del Anuario Estadístico enero – diciembre del 2002, cumplimos con una de las funciones principales del Hospital General de México que es difundir los resultados de la productividad de cada uno de los servicios de atención médica en la que participa todo el personal de esta Institución.

Los Cuadernos Estadísticos Trimestrales que se han elaborado con anterioridad tienen como propósito el realizar un corte, que es acumulativo en las siguientes publicaciones del año, para que los Jefes de los Servicios junto con su personal evalúen puntualmente los resultados obtenidos y, en su caso, realizar las aclaraciones pertinentes con el área de Planeación, que es la responsable de la compilación y difusión de este documento de información médica.

El presente documento ha sido ampliamente enriquecido con información adicional que no contenían los Cuadernos Estadísticos trimestrales de 2002 ni los Anuarios Estadísticos de años anteriores, ya que en el actual se presentan el número de Recursos Humanos adscritos en cada servicio, así como también la información con el equipamiento y recursos informáticos de los mismos (Equipo Médico, Equipo de Cómputo, Impresoras y Regulador de fuente de Potencia Ininterrumpidas).



Salud

Hospital General de México O.D.



Cabe destacar que esta información se publicará a través de la página web del Hospital General de México y se actualizará también trimestralmente, a fin de que estudiantes de la carrera de medicina, médicos adscritos o residentes, especialistas e Investigadores en la materia; así como Instituciones Educativas o del Gobierno Federal, conozcan las estadísticas básicas de los servicios que presta esta institución

Por último es importante destacar que si algún servicio requiere que se entregue información adicional a la presentada o con mayor detalle y amplitud, realice sus propuestas y sugerencias a la Subdirección de Planeación.

Este es un paso adicional para favorecer la rendición de cuentas a los ciudadanos en general y lograr la transparencia de la gestión pública a la que estamos obligados los Servidores Públicos que laboramos en Instituciones del Gobierno Federal.

Los invito a participar activamente en estas acciones de Gobierno que no solamente nos permiten realizar actos de evaluación del trabajo emprendido, sino también el redoblar esfuerzos para el cumplimiento y superación de las metas institucionales comprometidos ante la Secretaría de Salud y la sociedad Mexicana.

ATENTAMENTE

DR. FRANCISCO HIGUERA RAMÍREZ



Salud

Hospital General de México O.D.



COMPARATIVO DE PRODUCTIVIDAD INSTITUCIONAL ENERO – DICIEMBRE / 2001 - 2002

ACTIVIDAD	AÑO	
	2001	2002
CONSULTAS DE PRIMERA VEZ	282,053	323,424
CONSULTAS SUBSECUENTES	359,836	372,513
CONSULTAS DE URGENCIAS	34,771	48,234
TOTAL	676,660	744,171
INGRESOS	40,329	41,235
EGRESOS	40,284	41,123
CIRUGÍAS MAYORES	16,768	16,769
CIRUGÍAS MENORES	12,371	11,636
TOTAL	29,139	28,405
PROCEDIMIENTOS NO QUIRÚRGICOS	6,532	11,115
OTRAS ACTIVIDADES	AÑO	
	2001	2002
EXÁMENES DE LABORATORIO	1,977,191	1,984,670
RAYOS X	107,479	112,650
SESIONES DE REHABILITACIÓN	52,117	57,606
DEFUNCIONES	1,944	1,986
AUTOPSIAS	843	910
PORCENTAJE DE OCUPACIÓN HOSPITALARIA	67.09	73.05
PROMEDIO DE DÍAS ESTANCIA	5.71	6.05
INDICADORES		
DENOMINACIÓN	SIGNIFICADO DEL INDICADOR	
PROMEDIO DE DÍAS DE ESTANCIA	EXPRESA LA DURACIÓN PROMEDIO DE DÍAS DE ESTANCIA DE LOS PACIENTES EN CAMAS CENSABLES DE	
PORCENTAJE DE OCUPACIÓN HOSPITALARIA	EXPRESA EL GRADO DE UTILIZACIÓN DE LA CAPACIDAD INSTALADA EN HOSPITALIZACIÓN	
ÍNDICE DE ROTACIÓN DE CAMAS	EXPRESA EN NÚMERO DE PACIENTES QUE SE ATIENDEN POR CADA CAMA POR UNIDAD DE TIEMPO	
INTERVALO DE SUSTITUCIÓN	EXPRESA EN PROMEDIO EL No. DE DÍAS QUE UNA CAMA PERMANECE DESOCUPADA ENTRE UN EGRESO Y UN INGRESO	



Salud

Hospital General de México O.D.



PRODUCTIVIDAD INSTITUCIONAL

CONSULTA DE PRIMERA VEZ Y SUBSECUENTES POR GRUPO DE EDAD Y SEXO ENERO - DICIEMBRE 2002

MES	TIPO DE CONSULTA			GRUPO DE EDAD Y SEXO																								N/E	TOTAL MENSUAL
				DÍAS						AÑOS																			
	1RA. VEZ	SUBSEC.	TOTAL	0 A 6		7 A 27		28 A 364		1 A 4		5 A 14		15 A 24		25 A 34		35 A 44		45 A 54		55 A 64		65 A 74		75 Y +			
			M	F	M	F	M	F	M	F	M	F	M	F	M	F	M	F	M	F	M	F	M	F	M	F			
ENERO	26,599	25,539	52,138	8	16	115	183	495	541	713	715	1,401	1,563	2,298	5,427	2,221	6,391	2,335	6,773	2,463	6,057	2,071	3,672	1,711	2,161	1,036	1,407	365	52,138
FEBRERO	31,212	30,196	61,408	10	8	142	204	493	458	858	990	1,982	1,944	2,662	5,856	2,622	7,304	2,744	7,940	3,053	7,288	2,577	4,508	1,825	2,678	1,173	1,556	533	61,408
MARZO	29,741	29,983	59,724	12	32	203	242	427	425	817	805	1,889	1,932	2,692	6,005	2,400	6,928	2,530	7,853	2,677	7,333	2,350	4,546	1,803	2,605	1,041	1,418	759	59,724
ABRIL	34,823	35,964	70,787	9	23	176	232	404	406	718	829	1,918	2,248	2,900	7,487	2,776	9,398	2,945	9,999	2,994	8,674	2,716	5,143	1,974	3,015	1,325	1,612	866	70,787
MAYO	30,333	28,161	58,494	10	21	198	248	406	438	756	891	1,694	1,793	2,626	5,209	2,532	6,545	2,590	7,669	2,637	6,969	2,487	4,519	2,061	2,724	1,195	1,475	801	58,494
JUNIO	36,128	35,298	71,426	15	16	238	241	488	446	915	1019	2,076	2,034	2,815	6,905	2,883	8,875	3,099	9,653	3,236	8,849	2,721	5,318	2,133	3,141	1,372	1,684	1,254	71,426
JULIO	32,295	31,746	64,041	12	16	250	264	387	429	825	872	2,014	1,974	3,433	5,972	2,924	7,797	2,708	8,725	2,751	7,417	2,386	4,542	1,930	2,579	1,256	1,488	1,090	64,041
AGOSTO	31,721	30,458	62,179	8	17	238	270	388	399	759	819	2,269	2,107	2,664	6,511	2,344	7,465	2,505	8,055	2,784	7,443	2,472	4,466	1,839	2,682	1,159	1,550	966	62,179
SEPTIEMBRE	32,291	34,541	66,832	11	9	258	308	389	460	859	894	2,023	1,929	2,743	7,020	2,683	8,402	2,742	8,725	2,955	8,121	2,697	4,994	1,974	2,811	1,207	1,480	1,138	66,832
OCTUBRE	32,772	33,476	66,248	7	15	281	322	490	572	817	957	1,972	2,005	2,552	6,914	2,742	8,160	2,796	8,514	2,972	7,969	2,660	4,717	2,089	2,789	1,301	1,487	1,148	66,248
NOVIEMBRE	28,516	30,305	58,821	4	22	216	261	489	505	808	802	1,913	1,797	2,241	6,034	2,361	7,089	2,466	7,557	2,723	7,148	2,432	4,331	1,874	2,291	1,121	1,315	1,021	58,821
DICIEMBRE	25,227	26,846	52,073	26	10	193	227	567	531	756	738	1,750	1,556	2,020	5,437	1,955	6,317	2,132	6,812	2,328	6,165	2,219	3,767	1,684	2,080	9,49	1,089	765	52,073
TOTAL ANUAL	371,658	372,513	744,171	132	205	2,508	3002	5,423	5,610	9601	10331	22,901	22,882	31646	74777	30443	90671	31,592	98,275	33573	89433	29788	54523	22897	31556	14135	17561	10706	744,171



PRODUCTIVIDAD INSTITUCIONAL

CONSULTA DE PRIMERA VEZ Y SUBSECUENTES POR ENTIDAD FEDERATIVA ENERO - DICIEMBRE 2002

MES	LUGAR DE RESIDENCIA																																TOTAL	
	AGS	BCN	BCS	CAMP	COAH	COL	CHIA	CHIHU	D.F.	DGO	GTO	GRO	HGO	JAL	MEX	MICH	MOR	NYT	NL	OAX	PUE	QRO	QROO	SLP	SIN	SON	TAB	TAM	TLAX	VER	YUC	ZAC		EXT
ENERO	5	4	1	4	8	0	55	4	40229	29	184	471	342	19	8901	365	235	1	0	311	419	34	3	20	4	6	13	5	103	340	3	12	8	52138
FEBRERO	5	5	0	3	5	0	59	4	49060	3	214	452	427	19	9638	223	184	3	0	294	337	44	3	13	5	3	8	2	87	283	0	12	13	61408
MARZO	6	7	3	3	2	0	45	9	48248	2	173	462	400	16	8732	252	171	5	0	297	339	32	5	26	7	4	10	7	98	344	4	10	5	59724
ABRIL	3	7	1	4	1	0	60	4	59390	25	108	368	270	18	9095	186	143	3	2	294	273	43	1	18	5	0	14	6	98	327	3	14	3	70787
MAYO	2	6	0	3	2	0	49	6	48741	79	64	261	273	15	7902	129	84	0	0	256	250	27	1	11	4	2	11	1	62	243	0	9	1	58494
JUNIO	255	117	214	73	206	77	233	47	51688	51	152	303	316	63	12816	1893	1854	0	0	243	309	37	6	25	4	3	10	7	87	309	6	20	2	71426
JULIO	7	4	2	2	3	3	68	3	50404	39	93	672	284	446	9139	853	136	627	0	426	278	87	2	33	44	4	10	6	65	287	1	10	3	64041
AGOSTO	3	7	0	4	7	0	110	2	51070	11	96	307	315	21	8830	227	124	3	3	261	284	42	5	19	1	0	27	8	71	297	2	19	3	62179
SEPTIEMBRE	2	5	0	4	0	1	57	4	55751	16	83	297	314	16	8946	177	137	5	0	250	273	36	2	17	6	0	11	3	87	315	2	13	2	66832
OCTUBRE	6	9	1	2	0	0	69	3	54541	3	95	321	341	24	9529	194	143	3	0	220	274	24	2	19	1	0	17	6	92	292	1	12	4	66248
NOVIEMBRE	6	3	1	3	0	0	61	2	47804	4	72	271	265	11	9219	139	95	7	4	183	261	34	8	14	5	0	7	8	73	247	1	7	6	58821
DICIEMBRE	3	1	0	1	0	1	39	4	43233	6	65	259	241	14	7233	130	96	2	1	183	217	23	1	10	5	1	8	4	77	198	2	13	2	52073
TOTAL ANUAL	303	175	223	106	234	82	905	92	600159	268	1399	4444	3788	682	109980	4768	3402	659	10	3218	3514	463	39	225	91	23	146	63	1000	3482	25	151	52	744171

**PRODUCTIVIDAD INSTITUCIONAL****10 PRINCIPALES MOTIVOS DE CONSULTA ENERO – DICIEMBRE 2002**

CAUSA	No. DE CONSULTAS
NEOPLASIAS	79,924
CONTROL DEL EMBARAZO	42,208
INFECCIÓN DE VIAS RESPIRATORIAS ALTAS	30,213
DIABETES MELLITUS	25,190
ENFERMEDAD INFLAMATORIA DEL CUELLO DEL UTERO	23,144
HIPERTENSIÓN ARTERIAL	14,831
INSUFICIENCIA VASCULAR PERIFERICA Y TRASTORNOS VENOSOS	8,134
INFECCIÓN DE VÍAS URINARIAS	8,089
CUIDADOS POSTERIORES A LA CIRUGÍA	7,025
COLECISTITIS Y COLELITIASIS	6,809

10 DIAGNÓSTICOS DE EGRESO POR GRUPO DE EDAD Y SEXO (ENERO-DICIEMBRE/2002)

CAUSAS	TOTAL GENERAL	< 1		1 - 4		5 - 14		15 - 24		25 - 44		45 - 64		65 o +		TOTAL FEM.	TOTAL MAS.
		F	M	F	M	F	M	F	M	F	M	F	M				
PARTOS	7,376	0	0	0	0	59	0	4303	0	3004	0	10	0	0	0	7,376	0
NEOPLASIAS	6,936	6	4	35	35	136	124	254	297	1595	509	1957	638	636	390	4,939	1,997
INS. RENAL CRÓNICA Y SIND. NEF.	2,605	1	0	0	0	0	2	185	363	421	480	383	507	128	135	1,118	1,487
HERNIAS	1,736	2	3	1	1	4	1	37	119	308	324	298	329	132	177	782	954
COLECISTITIS Y COLELITIASIS	1,635	0	0	0	0	0	1	134	26	633	102	402	115	150	72	1,319	316
DIABETES MELLITUS	1,408	0	0	0	1	14	11	30	22	128	155	342	380	178	147	692	716
DIV. CAUSAS QUE PROB. ABORTO	1,285	0	0	0	0	11	0	628	0	632	0	14	0	0	0	1,285	0
CATARATA	893	0	0	3	0	3	19	7	13	12	27	119	134	316	240	460	433
DES. TABIQUE NASAL Y MALF. CONG. DE NARIZ	661	0	0	0	0	2	3	121	156	178	146	26	27	1	1	328	333
APENDICITIS	585	0	1	0	0	35	28	80	95	118	138	40	43	5	2	278	307

**10 DIAGNÓSTICOS DE EGRESO MAS FRECUENTES ENERO – DICIEMBRE 2002**

CAUSA	FEMENINO	MASCULINO	TOTAL
PARTOS	7,376	0	7,376
NEOPLASIAS	4,939	1,997	6,936
INSUFICIENCIA RENAL CRÓNICA Y SÍNDROME NEFRÍTICO	1,118	1,487	2,605
HERNIAS	782	954	1,736
COLECISTITIS Y COLELITIASIS	1,319	316	1,635
DIABETES MELLITUS	692	716	1,408
DIVERSAS CAUSAS QUE PROVOCARON EL ABORTO	1,285	0	1,285
CATARATA	460	433	893
DESVIACIÓN DEL TABIQUE NASAL Y MALFORMACIÓN CONGÉNITA NARIZ	328	333	661
APENDICITIS	278	307	585

10 PRINCIPALES CAUSAS DE DEFUNCIÓN POR GRUPO DE EDAD Y SEXO (ENERO-DICIEMBRE/2002)

CAUSAS	TOTAL GENERAL	< 1		1 - 4		5 - 14		15 - 24		25 - 44		45 - 64		65 o +		TOTAL FEM.	TOTAL MAS.
		F	M	F	M	F	M	F	M	F	M	F	M				
NEOPLASIAS	398	0	0	4	2	3	4	19	27	59	38	79	52	62	49	226	172
DIABETES MELLITUS	275	0	0	0	0	0	0	3	1	21	27	65	70	55	33	144	131
CIRROSIS HEPÁTICA	123	0	0	0	0	0	0	0	0	4	24	15	48	18	14	37	86
NEUMONÍAS	109	0	1	3	0	0	0	3	1	9	13	13	6	30	30	58	51
ENF. VASCULAR CEREBRAL	94	0	1	0	0	0	0	0	0	5	5	14	13	33	23	52	42
SIDA	92	0	0	0	0	0	0	0	9	6	53	3	21	0	0	9	83
DESN. Y BAJO PESO AL NACER	79	34	35	0	0	0	0	0	0	0	0	0	0	0	0	34	45
CARDIOPATÍA ISQUEMICA	68	0	0	0	0	0	0	0	0	0	2	3	17	22	24	25	43
CARDIOPATÍA HIPERTENSIVA	41	0	0	0	0	0	0	0	0	3	3	4	5	16	10	23	18
INSUFICIENCIA RENAL	40	0	0	0	0	0	0	3	5	9	12	2	5	3	1	17	23



PRODUCTIVIDAD INSTITUCIONAL

10 PRINCIPALES CAUSAS DE DEFUNCIÓN ENERO – DICIEMBRE 2002

CAUSA	FEMENINO	MASCULINO	TOTAL
NEOPLASIAS	226	172	398
DIABETES MELLITUS	144	131	275
CIRROSIS HEPÁTICA	37	86	123
NEUMONÍAS	58	51	109
ENFERMEDAD VASCULAR CEREBRAL	52	42	94
SIDA	9	83	92
DESNUTRICIÓN Y BAJO PESO AL NACER	34	45	79
CARDIOPATÍA ISQUEMICA	25	43	68
CARDIOPATÍA HIPERTENSIVA	23	18	41
INSUFICIENCIA RENAL	17	23	40

10 PRINCIPALES CIRUGÍAS ENERO – DICIEMBRE 2002

CAUSA	FEMENINO	MASCULINO	TOTAL
EPISIOTOMIAS	3,764	0	3,764
ESCISIÓN BIOPSIA DE PIEL	1,714	936	2,650
CESAREAS	2,528	0	2,528
LEGRADOS	1,287	0	1,287
COLECISTECTOMIAS	916	238	1,154
OBSTRUCCIÓN TUBARIA BILATERAL	1,021	0	1,021
REPARACIÓN DE HERNIA INGUINAL	326	633	959
HISTERECTOMÍAS	956	0	956
EXTRACCIÓN DE CATARATAS	488	429	917
RINOSEPTOPLASTIA	383	426	809



PRODUCTIVIDAD INSTITUCIONAL

10 PRINCIPALES PROCEDIMIENTOS NO QUIRÚRGICOS ENERO – DICIEMBRE 2002

CAUSA	FEMENINO	MASCULINO	TOTAL
DIÁLISIS PERITONEAL	1,387	1,712	3,099
HEMODIÁLISIS	1,168	1,599	2,767
CURACIÓN DE HERIDA	855	1,159	2,014
COLOCACIÓN DE DISPOSITIVO INTRAUTERINO	1,017	0	1,017
IMPLANTACIÓN DE ELEMENTOS RADIOACTIVOS	677	0	677
BRONCOSCOPIA Y LAVADO BRONQUIAL	158	270	428
CRIOCIRUGÍA Y LÁSER COLPOSCOPIAS	376	0	376
ESCLEROSIS DE VARICES	218	156	374
REVISIÓN DE CAVIDAD POSTPARTO	142	0	142
ARTROSCOPIA	57	44	101

TOTAL DE CONSULTAS DE ODONTOLOGÍA ENERO – DICIEMBRE 2002

SERVICIO	1ª. VEZ	CONSULTA SUBSECUENTE	TOTAL
ESTOMATOLOGÍA	2,114	7,325	9,439
PRÓTESIS MAXILOFACIAL	466	5,117	5,583
CIRUGÍA BUCODENTOMAXILAR	185	2,568	2,753
ODONTOPEDIATRÍA	498	2,597	3,095
TOTAL	3,263	17,607	20,870

**PRODUCTIVIDAD INSTITUCIONAL****TOTAL DE ATENCIONES ODONTOLÓGICAS ENERO – DICIEMBRE 2002**

ATENCIONES	SERVICIO				TOTAL
	PRÓTESIS MAXILOFACIAL	ESTOMATOLOGÍA	CIRUGÍA PLÁSTICA Y RECONSTRUCTIVA	ODONTOPEDIATRIA	
PROFILAXIS	436	203	39	894	1,572
ENDODONCIAS	155	0	17	3,703	3,875
EXODONCIAS	406	994	152	741	2,293
ORTODONCIAS	0	1,483	1,342	394	3,219
ORT. FUNC. MAX.	0	874	0	0	874
PARODONCIAS	0	1,051	9	0	1,060
PROSTODONCIAS	0	0	19	33	52
AMALGAMAS	513	63	341	7,393	8,310
CURACIONES	252	117	3	699	1,071
APLICACIÓN DE FLUOR	752	0	0	894	1,646
PRÓTESIS	682	0	0	0	682
APLICACIÓN DE CORONAS	0	0	0	5,480	5,480
OTRAS ATENCIONES	342	5,515	982	1,856	8,695
TOTAL	3,538	10,300	2,904	22,087	38,829

COMPARATIVO DE CONSULTAS DE URGENCIAS ENERO – DICIEMBRE/2001-2002

URGENCIAS	AÑO	
	2001	2002
GINECOLÓGICAS	22	1,460
OBSTÉTRICAS	1,009	6,277
MÉDICO QUIRÚRGICAS	29,006	34,373
PEDIÁTRICAS	4,734	6,124
TOTAL	34,771	48,234



Salud

Hospital General de México O.D.



PRODUCTIVIDAD INSTITUCIONAL

RELACIÓN DE ACTIVIDADES REALIZADAS ENERO – DICIEMBRE 2002

ESTUDIOS Y TRATAMIENTOS	ESTUDIOS
BLOQUEOS NERVIOSOS	2,354
ESTUDIOS DE ELECTROENCEFALOGRAFÍA	3,84
ESTUDIOS DE ELECTROMIOGRAFÍA	1,222
PRUEBAS DE ESFUERZO	453
MONITOREO CARDIACO	2,177
ESTUDIOS DE ELECTROCARDIOGRAMAS	22,110
ESTUDIOS DE ENDOSCOPIAS	8,375
BIOPSIAS	6,004
AUDIOMETRÍAS	2,526
RECTOSIGMOIDOSCOPIA	148
PRUEBAS DE BONNEY	197
ECOCARDIOGRAMAS	972
ARTERIOGRAFÍAS	24
CATETERISMOS (CARDIACOS)	102
CORONARIOGRAFÍA	9
IMPLANTACIÓN DE MARCAPASOS	136
AORTOGRAFÍA	1
COLOCACIÓN DE SWANS GANZ	4
RECOLOCACIÓN DE ELECTRODOS	1
LARINGOSCOPIA	57
ESOFAGOSCOPIA	133
GASTROSCOPIA	58
PANENDOSCOPIA	4,633



PRODUCTIVIDAD INSTITUCIONAL

RELACIÓN DE ACTIVIDADES REALIZADAS ENERO – DICIEMBRE 2002

ESTUDIOS Y TRATAMIENTOS	ESTUDIOS
COLONOSCOPIA	214
CAMPIMETRIA	1,187
LÁSER ARGON	1,469
FLUORANGIOGRAFÍAS	756
REFRACCIÓN	3,518
LITOTRIPSIA ENDOSCOPICA	165

COMPARATIVO DE PARTOS ATENDIDOS ENERO – DICIEMBRE/2001-2002

PARTOS ATENDIDOS	AÑO			
	2001		2002	
	CASOS	%	CASOS	%
EUTÓCICOS	5,433	67.60	4,592	62.41
DISTÓCICOS (OTROS)	131	1.63	238	3.23
CESÁREAS	2,473	30.77	2,528	34.36
TOTAL	8,037	100.00	7,358	100.00

COMPARATIVO DE ABORTOS ENERO – DICIEMBRE/2001-2002

ABORTOS REGISTRADOS	AÑO	
	2001	2002
TOTAL	1,336	1,287

**PRODUCTIVIDAD INSTITUCIONAL (ENERO-DICIEMBRE/2001-2002)****COMPARATIVO DE TRATAMIENTOS DE RADIOTERAPIA POR SERVICIO Y UNIDAD DE MEDIDA**

ESTUDIO	SERVICIO	UNIDAD DE MEDIDA	AÑO		
			2001 NÚMERO	2002 NÚMERO	
RADIOTERAPIA	ONCOLOGÍA	SESIÓN	137,324	160,982	
		PERSONA	4,149	5,346	
		PROMEDIO	33.10	30.11	
	DERMATOLOGÍA	SESIÓN	417	475	
		PERSONA	62	205	
		PROMEDIO	6.73	2.32	
	TOTAL		SESIÓN	137,741	161,457
			PERSONA	4,211	5,551
			PROMEDIO	32.71	29.09

COMPARATIVO DE TRATAMIENTOS DE REHABILITACIÓN POR SERVICIO Y UNIDAD DE MEDIDA

ESTUDIO	SERVICIO	UNIDAD DE MEDIDA	AÑO		
			2001 NÚMERO	2002 NÚMERO	
REHABILITACIÓN	MEDICINA FÍSICA Y REHAB.	SESIÓN	46,003	50,210	
		PERSONA	7,372	7,156	
		PROMEDIO	6.24	7.02	
	AUDIOLOGÍA Y FONIATRÍA	SESIÓN	4,600	5,688	
		PERSONA	976	1,378	
		PROMEDIO	4.71	4.13	
	NEUROLOGÍA	SESIÓN	1,514	1,708	
		PERSONA	1,514	1,708	
		PROMEDIO	1.00	1.00	
	TOTAL		SESIÓN	52,117	57,606
			PERSONA	9,862	10,242
			PROMEDIO	5.28	5.62

**PRODUCTIVIDAD INSTITUCIONAL (ENERO-DICIEMBRE/2001-2002)****COMPARATIVO DE ESTUDIOS DE ULTRASONIDO, POR SERVICIO Y UNIDAD DE MEDIDA**

ESTUDIO	SERVICIO	UNIDAD DE MEDIDA	AÑO	
			2001 NÚMERO	2002 NÚMERO
ULTRASONIDO	GINECOLOGÍA	ESTUDIO	10,160	10,252
		PERSONA	10,131	10,225
		PROMEDIO	1.00	1.00
	ÁREA CENTRAL	ESTUDIO	10,944	11,373
		PERSONA	10,924	10,856
		PROMEDIO	1.00	1.05
	GASTROENTEROLOGÍA	ESTUDIO	494	40
		PERSONA	477	17
		PROMEDIO	1.04	2.35
	ONCOLOGÍA	ESTUDIO	3,929	3,368
		PERSONA	3,929	3,368
		PROMEDIO	1.00	1.00
	OFTALMOLOGÍA	ESTUDIO	306	1,497
		PERSONA	306	1,497
		PROMEDIO	1.00	1.00
	TOTAL	ESTUDIO	25,833	26,530
		PERSONA	25,767	25,963
		PROMEDIO	1.00	1.02

**PRODUCTIVIDAD INSTITUCIONAL (ENERO-DICIEMBRE/2001-2002)****COMPARATIVO DE TRATAMIENTOS DE QUIMIOTERAPIA POR SERVICIO Y UNIDAD DE MEDIDA**

ESTUDIO	SERVICIO	UNIDAD DE MEDIDA	AÑO	
			2001 NÚMERO	2002 NÚMERO
		ESTUDIO	1,993	1,840
		PERSONA	120	1,033
		PROMEDIO	16.61	1.78
	ONCOLOGÍA	ESTUDIO	2,415	2,350
		PERSONA	2,415	2,350
		PROMEDIO	1.00	1.00
QUIMIOTERAPIA	PEDIATRÍA	ESTUDIO	1,244	1,927
		PERSONA	1,244	1,927
		PROMEDIO	1.00	1.00
	CLÍNICA DEL DOLOR	ESTUDIO	312	215
		PERSONA	312	215
		PROMEDIO	1.00	1.00
	TOTAL	ESTUDIO	5,964	6,332
		PERSONA	4,091	5,525
		PROMEDIO	1.46	1.15

**PRODUCTIVIDAD INSTITUCIONAL (ENERO-DICIEMBRE/2001-2002)****COMPARATIVO DE CONSUMO DE SANGRE Y HEMODERIVADOS POR SERVICIO**

SERVICIO	AÑO							
	2001				2002			
	CONCENTRADO ERITROCITARIO	PLASMA	CONCENTRADO PLAQUETARIO	CRÍOPRECIPITADOS	CONCENTRADO ERITROCITARIO	PLASMA	CONCENTRADO PLAQUETARIO	CRÍOPRECIPITADOS
OTORRINOLARINGOLOGÍA	37	22			208	127	228	83
OFTALMOLOGÍA	13	14						
HEMATOLOGÍA	1,720	520	6,049	1,880	1,947	649	6,270	3,278
CIRUGÍA GENERAL 104	224	168	191	32	268	227	158	10
UROLOGÍA Y NEFROLOGÍA	1,313	349	203	161	1,011	360	197	80
ORTOPEDIA	221	44	12	25	215	96	25	62
GASTROENTEROLOGÍA	338	305	128	148	310	335	147	49
MEDICINA INTERNA 108	429	220	129	106	426	267	85	14
DERMATOLOGÍA	46	25	12	42	32	2	12	
CIRUGÍA PLÁSTICA Y RECONSTRUCTIVA					7	6	5	
MEDICINA INTERNA 110	716	348	166	353	593	189	292	26
ONCOLOGÍA	1,701	1,279	413	177	2,523	1,491	194	55
GINECO/OBSTETRICIA	967	453	267	117	1,985	624	435	14
TERAPIA INTENSIVA	594	780	684	406	484	998	731	243
TERAPÉUTICA QUIRÚRGICA	77	135	44	31	283	170	78	
CIRUGÍA GENERAL 302	160	170	90	81	153	152	87	170
CIRUGÍA GENERAL 303	135	121	93	20	147	198	67	44
CIRUGÍA GENERAL 304	249	235	36	35	197	229	51	67
CIRUGÍA GENERAL 305	117	95	48	23	135	158	62	21
CIRUGÍA GENERAL 306	190	129	53	15	216	291	265	7
CARDIOVASCULAR 306-B	37	102	76		45	32	22	
CIRUGÍA GENERAL 307	116	67	7	124	194	203	58	
MEDICINA INTERNA 308	609	269	83	99	543	178	60	46
URGENCIAS MÉDICO QUIRÚRGICAS	1,087	617	304	268	1,507	615	336	363
NEUROLOGÍA	457	319	77	57	328	310	91	30
REUMATOLOGÍA	54	48	32		68	18	63	
ENDOCRINOLOGÍA					41	32	10	
INFECTOLOGÍA	349	326	348	97	218	283	139	130
NEUMOLOGÍA	334	350	44	4	275	390	104	
PEDIATRÍA	1,630	1,300	3,376	624	1,332	527	3,723	924

FUENTE: BANCO DE SANGRE

**RECURSOS FÍSICOS MATERIALES****CAMAS NO CENSABLES POR SERVICIO A DICIEMBRE 2002**

SERVICIO	TOTAL		TERAPIA INTERMEDIA		RECUPERACIÓN		ATENCIÓN AMBULATORIA		URGENCIAS		T.M.I		LABOR		OTRAS		
	EXIST.	SERV.	EXIST.	SERV.	EXIST.	SERV.	EXIST.	SERV.	EXIST.	SERV.	EXIST.	SERV.	EXIST.	SERV.	EXIST.	SERV.	
OTORRINOLARINGOLOGÍA	4	4			4	4											
OFTALMOLOGÍA	2	2			2	2											
UROLOGÍA / NEFROLOGÍA	6	6			6	6											
ONCOLOGÍA	9	9			4	4					5	5					
GINECO / OBSTETRICIA	20	20			8	8					5	5	7	7			
TERAPIA MÉDICA INTENSIVA	10	10									10	10					
QUIRÓFANO CENTRAL	30	30			30	30											
URGENCIAS	18	18							18	18							
NEUROLOGÍA	8	8									8	8					
INFECTOLOGÍA	7	7			2	2					5	5					
NEUMOLOGÍA	7	7									7	7					
CARDIOLOGÍA	8	8									8	8					
PEDIATRÍA	27	27	4	4			8	8	6	6	9	9					
MEDICINA EXPERIMENTAL	3	3														3	3
FARMACOLOGÍA	24	24														24	64
TOTAL	183	183	4	4	56	56	8	8	24	24	57	57	7	7	27	27	

FUENTE: CENSO 2002 DIRECCIÓN GENERAL ADJUNTA MÉDICA, SUBDIRECCIÓN DE PLANEACION Y SUBDIRECCIÓN DE SISTEMAS ADMINISTRATIVOS

**RECURSOS FÍSICOS MATERIALES****CAMAS CENSABLES POR SERVICIO A DICIEMBRE 2002**

SERVICIO	EXIST.	SERV.	CIRUGÍA		GECO/OBST.		MEDICINA INTERNA		PEDIATRÍA		OTRAS	
			EXIST.	SERV.	EXIST.	SERV.	EXIST.	SERV.	EXIST.	SERV.	EXIST.	SERV.
OTORRINOLARINGOLOGÍA	18	18	18	18								
OFTALMOLOGÍA	28	28	24	24					4	4		
HEMATOLOGÍA	24	24					24	24				
CIRUGÍA GENERAL 104	30	30	30	30								
UROLOGÍA	50	50	50	50								
NEFROLOGÍA	21	21					21	21				
ORTOPEDIA	34	34	34	34								
GASTROENTEROLOGÍA	33	33	4	4			21	21			8	8
MEDICINA INTERNA 108	36	36					36	36				
DERMATOLOGÍA	10	10					10	10				
MEDICINA INTERNA 110	24	24					24	24				
GERIATRÍA	12	12									12	12
ONCOLOGÍA	87	87	51	51							36	36
GINECO/OBSTETRICIA	60	60			60	60						
CIRUGÍA GENERAL 302	18	18	18	18								
CIRUGÍA GENERAL 303	18	18	18	18								
CIRUGÍA GENERAL 304	24	24	24	24								
TRANSPLANTES	1	1	1	1								
CIRUGÍA GENERAL 305	18	18	18	18								
CIRUGÍA GENERAL 306	18	18	18	18								
CIRUGÍA GENERAL 307	30	30	30	30								
MEDICINA INTERNA 308	36	36					36	36				
NEUROLOGÍA Y NEUROCIRUGÍA	50	50	50	50								
ENDOCRINOLOGÍA	12	12					12	12				
REUMATOLOGÍA	12	12					12	12				
INFECTOLOGÍA	38	38					38	38				
NEUMOLOGÍA	60	60					60	60				
CARDIOLOGÍA	35	35	12	12			23	23				
CIRUGÍA PLÁSTICA Y REC.	14	14	14	14								
PEDIATRÍA	86	86	18	18			21	21	47	47		
TOTAL	937	937	432	432	60	60	338	338	51	51	56	56

FUENTE: CENSO 2002 DIRECCIÓN GENERAL ADJUNTA MÉDICA, SUBDIRECCIÓN DE PLANEACION Y SUBDIRECCIÓN DE SISTEMAS ADMINISTRATIVOS



Salud

Hospital General de México O.D.



RECURSOS FÍSICOS Y MATERIALES

ÁREAS O SALAS CON QUE CUENTA EL HOSPITAL GENERAL DE MÉXICO

ÁREAS O SALAS	NÚMERO	OBSERVACIONES
HOSPITALIZACIÓN	937	CAMAS CENSABLES
HOSPITALIZACIÓN	183	CAMAS NO CENSABLES
QUIRÓFANOS	42	SALAS
EXPULSIÓN	4	SALAS
CENTRAL DE EQUIPOS Y ESTERILIZACIÓN	20	ÁREA
URGENCIAS	3	SALAS
TERAPIA INTENSIVA	8	SALA
TERAPIA INTENSIVA	57	CAMAS
CUNEROS	28	FISIOLÓGICO Y PATOLÓGICO (CAMAS NO CENSABLES)
LABOR	14	CAMAS NO CENSABLES
RECUPERACIÓN	38	SALAS
CONSULTORIOS	179	TOTAL
CONSULTORIOS DE ESTOMATOLOGÍA	7	CONSULTORIO
MEDICINA FÍSICA Y REHABILITACIÓN	1	ÁREA
SALAS DE RAYOS X	27	GABINETES
SALAS DE LABORATORIO	8	SALAS
SALAS DE ATENCIÓN DE DONADORES	33	SALAS
SALAS DE ULTRASONIDO	12	EQUIPOS
SALAS DE ENDOSCOPIA	8	SALAS
ANATOMÍA PATOLÓGICA	2	LABORATORIOS
AULAS	48	AULAS
AUDITORIOS	2	AUDITORIOS

**Salud**

Hospital General de México O.D.

**RECURSOS FINANCIEROS****ESTADO DE SITUACIÓN FINANCIERA AL 31 DE DICIEMBRE DE 2002**

PESOS			
ACTIVO		PASIVO Y PATRIMONIO	
CIRCULANTE		A CORTO PLAZO	
EFFECTIVO E INVERSIONES TEMPORALES	16,065,051	PROVEEDORES	11,934,872
Cuentas por cobrar:		TESORERÍA DE LA FEDERACIÓN	1,371,086
TESORERÍA DE LA FEDERACIÓN	7,641,656	IMPUESTOS POR PAGAR	24,335,179
OTRAS	8,851,357	OTRAS CUENTAS POR PAGAR	18,610,344
TOTAL CUENTAS POR COBRAR	16,493,013	TOTAL DE CUENTAS POR PAGAR	56,251,481
INVENTARIOS	24,205,378	RESERVA ESPECIAL PROYECTOS DE INVESTIGACIÓN	5,973,204
TOTAL ACTIVO CIRCULANTE	56,763,442	TOTAL PASIVO	62,224,685
FIJO		PATRIMONIO	
INMUEBLES, MOBILIARIO Y EQUIPO	985,266,124	PATRIMONIO	177,705,473
		SUPERÁVIT POR REVALUACIÓN	1,022,022,248
DEPÓSITOS Y FONDOS ESPECIALES	5,973,204	INSUFICIENCIA ACUMULADA DE INGRESOS SOBRE GASTOS	(143,838,869)
		SUFICIENCIA (INSUFICIENCIA) DE INGRESOS SOBRE GASTOS DEL AÑO	(70,110,767)
		TOTAL PATRIMONIO	985,778,085
TOTAL ACTIVO	1,048,002,770	TOTAL PASIVO Y PATRIMONIO	1,048,002,770

FUENTE: DICTAMEN DEL AUDITOR EXTERNO

ESTADO DE INGRESOS Y GASTOS POR EL AÑO TERMINADO AL 31 DE DICIEMBRE DE 2002

PESOS	
INGRESOS	
SUBSIDIO RECIBIDO DEL GOBIERNO FEDERAL	1,101,422,467
CUOTAS DE RECUPERACIÓN	87,323,750
DONATIVOS EN ESPECIE	7,445,256
PRODUCTOS FINANCIEROS	631,742
OTROS INGRESOS	1,803,440
TOTAL DE INGRESOS	1,198,626,655
COSTOS Y GASTOS DE OPERACIÓN	
SERVICIOS PERSONALES	954,297,949
MATERIALES Y SUMINISTROS	181,606,566
SERVICIOS GENERALES	88,628,270
TOTAL COSTOS Y GASTOS DE OPERACIÓN	1,224,532,785
DEPRECIACIÓN Y ESTIMACIÓN PARA CUENTAS INCOBRABLES	44,204,637
INSUFICIENCIA DE INGRESOS SOBRE GASTOS	(70,110,767)

FUENTE: DICTAMEN DEL AUDITOR EXTERNO



Salud

Hospital General de México O.D.



RECURSOS FINANCIEROS

ESTADO DEL EJERCICIO DEL PRESUPUESTO AL 31 DE DICIEMBRE DE 2002

MILES DE PESOS

CONCEPTO

MODIFICADO AUTORIZADO 31-DIC-02

GASTO CORRIENTE DE OPERACIÓN

INTERNOS

EXTERNOS

SERVICIOS PERSONALES

940,028.7

MATERIALES Y SUMINISTROS

169,753.5

SERVICIOS GENERALES

82,167.0

EROGACIONES EXTRAORDINARIAS

INTERESES, COMISIONES Y GASTOS DE LA DEUDA

INTERNOS

EXTERNOS

BIENES MUEBLES E INMUEBLES

3,546.2

OBRAS PÚBLICAS

6,072.0

EROGACIONES EXTRAORDINARIAS

INVERSIONES FINANCIERAS

INVERSIONES FINANCIERAS

EROGACIONES EXTRAORDINARIAS

OPERACIONES AJENAS

OPERACIONES DERIVADAS POR CUENTA DE TERCEROS

21,644.5

EROGACIONES RECUPERABLES

SUMA DE EGRESOS DEL AÑO

1,216,150.0

DISPONIBILIDAD

7,061.9

ENTEROS A TESOFE (ORDINARIOS)

784.1

TOTALES

6,277.8

FUENTE: DICTAMEN DEL AUDITOR EXTERNO



INDICADORES DE GESTIÓN

ASISTENCIALES

GRUPO INDICADOR	OBJETIVO	UNIDAD DE MEDIDA	INDICADOR ESTANDAR	AL CIERRE
OPERATIVO TASA DE INFECCIÓN HOSPITALARIA X C/100 EGRESOS	EXPRESA LA PROPORCIÓN DE PACIENTES HOSPITALIZADOS QUE PRESENTAN INFECCIÓN ANTES DE SU EGRESO POR CAUSA IMPUTABLE A LA UNIDAD MÉDICA	NUMERO DE PERSONAS	3-5	<u>1,598</u> 48,448 3.30
OPERATIVO PROMEDIO DIARIO DE EGRESOS HOSPITALARIOS	EXPRESA EL PROMEDIO DE EGRESOS POR DÍA	EGRESOS POR DÍA	85-95	<u>41,123</u> 365 112.67
OPERATIVO NUMERO DE AUTOPSIAS PRACTICADAS	EXPRESA EL PORCENTAJE DE AUTOPSIAS PRACTICADAS EN RELACIÓN AL TOTAL DE DEFUNCIONES	CADÁVERES	40-50	<u>910</u> 1,986 45.82
OPERATIVO TASA DE MORTALIDAD HOSPITALARIA	INDICA LA PROPORCIÓN DEL RIESGO DE MORIR QUE TUVIERÓN LOS PACIENTES EGRESADOS	EGRESO X DEFUNCIÓN	4-5	<u>1,986</u> 48,448 4.10
OPERATIVO RENDIMIENTO DE CONSULTA X HORA MEDICO	EXPRESA LA PRODUCTIVIDAD DEL MEDICO DE BASE X HORA CONTRATADA DE CONSULTA	NÚMERO DE CONSULTAS ATENDIDAS POR HORA MÉDICO	2-3	<u>744,171</u> 285,643 2.61
OPERATIVO INTERVENCIONES QUIRÚRGICAS DIARIAS POR SALA DE OPERACIÓN	PERMITE CONOCER EL APROVECHAMIENTO DE LAS SALAS DE OPERACIÓN	NÚMERO DE CIRUGÍAS	2-3	<u>683,23</u> 251 2.72
OPERATIVO PORCENTAJE DE OCUPACIÓN	PERMITE CONOCER EL APROVECHAMIENTO DE LA CAPACIDAD INSTALADA	<u>DÍAS PACIENTE</u> DÍAS CAMA	65-70	<u>250,139</u> 342,439 73.05
OPERATIVO ESTUDIOS DE LABORATORIO CLÍNICO POR CONSULTA	EXPRESA EL GRADO DE UTILIZACIÓN DEL SERVICIO DE LABORATORIO PARA LA ATENCIÓN DEL PACIENTE	ESTUDIO	1-3	<u>1,107,816</u> 695,937 1.60
OPERATIVO ESTUDIOS DE RADIOLOGÍA POR CONSULTA	EXPRESA EL GRADO DE UTILIZACIÓN DE ESTUDIOS DE RADIOLOGÍA POR CONSULTA	ESTUDIO	0.07-0.1	<u>64,856</u> 695,937 0.09
OPERATIVO CONSULTAS SUBSECUENTES EN RELACIÓN A CONSULTA DE PRIMERA VEZ	EXPRESA EL PROMEDIO DE CONSULTAS SUBSECUENTES QUE SE OTORGAN POR CADA PRIMERA VEZ	CONSULTA	1-3	<u>372,513</u> 224,518 1.66
OPERATIVO PORCENTAJE DE CONSULTAS DE URGENCIAS CON RELACIÓN A CONSULTAS TOTALES	EXPRESA EL PORCENTAJE DEL TOTAL DE CONSULTAS DE URGENCIAS CON RELACIÓN AL TOTAL DE CONSULTAS	NÚMERO DE CONSULTAS DE URGENCIAS	5-7	<u>48,234</u> 744,171 6.48

FUENTE: SUBDIRECCIÓN DE PLANEACION

**INDICADORES DE GESTIÓN****INVESTIGACIÓN**

GRUPO INDICADOR	OBJETIVO	UNIDAD DE MEDIDA	INDICADOR ESTÁNDAR	AL CIERRE
OPERATIVO PROMEDIO DE PRODUCTOS DE INVESTIGACIÓN POR INVESTIGADOR	DENOTA LA PRODUCTIVIDAD DE LOS INVESTIGADORES MEDIDA SEGÚN EL NUMERO DE COMUNICACIONES CIENTÍFICAS Y PUBLICACIONES EN EL PERIODO (ARTÍCULOS CIENTÍFICOS, LIBROS, CAPÍTULOS DE LIBROS, TESIS DE ESPECIALIDAD, MAESTRÍAS Y DOCTORADOS)	PUBLICACIONES	2-3	<u>162</u> 70 2.31
OPERATIVO PROMEDIO DE ARTÍCULOS CIENTÍFICOS PUBLICADOS EN REVISTAS DE LOS GRUPOS III, IV Y V	DENOTA EL PORCENTAJE DE ARTÍCULOS CIENTÍFICOS PUBLICADOS DE ACUERDO AL IMPACTO DE LAS PUBLICACIONES EN RELACIÓN AL TOTAL	ARTÍCULOS	20-30	<u>50</u> 99 50.51
OPERATIVO PROMEDIO DE ARTICULOS CIENTÍFICOS PUBLICADOS POR INVESTIGADOR	DENOTA LA PRODUCTIVIDAD DE LOS INVESTIGADORES MEDIDA SEGÚN EL NUMERO DE ARTICULOS CIENTÍFICOS PUBLICADOS EN EL PERIODO	ARTÍCULOS	1-2	<u>99</u> 70 1.41

FUENTE: SUBDIRECCIÓN DE PLANEACION

ENSEÑANZA

GRUPO INDICADOR	OBJETIVO	UNIDAD DE MEDIDA	INDICADOR ESTÁNDAR	AL CIERRE
INDICE DE FORMACIÓN EN MATERIA DE SALUD	NÚMERO DE PERSONAS FORMADAS CON RELACIÓN AL NÚMERO DE PERSONAS INSCRITAS	PERSONA	90-100	<u>551</u> 562 98.04
OPERATIVO ÍNDICE DE CAPACITACIÓN EN MATERIA DE SALUD	MEDIR EL AVANCE PORCENTUAL DE TRABAJADORES CAPACITADOS MENSUALMENTE, EN RELACIÓN AL TOTAL DE LA PLANTILLA	PERSONA	35-45	<u>2,217</u> 5,903 37.58

FUENTE: SUBDIRECCIÓN DE PLANEACION



Salud

Hospital General de México O.D.



INDICADORES DE GESTIÓN

FINANCIEROS

GRUPO INDICADOR	OBJETIVO	UNIDAD DE MEDIDA	INDICADOR ESTÁNDAR	AL CIERRE
ÍNDICE DE SOLVENCIA	EXPRESA LA CAPACIDAD DE PAGO ANTE DEUDAS A CORTO PLAZO	PESOS	1-3	
CAPACIDAD DE PAGO A PRUEBA DE ACIDO	EXPRESA LA CAPACIDAD DE PAGO DE ACTIVOS DE INMEDIATA REALIZACIÓN A CORTO PLAZO	PESOS	1-2	
ÍNDICE DE CUOTAS CAPTADAS	EXPRESA LA CUOTA PROMEDIO CAPTADA POR CADA PACIENTE QUE SE ATIENDE	PESOS	80-100	
COSTO DE INSUMOS MÉDICOS POR PACIENTE	EXPRESA EL VALOR UNITARIO PROMEDIO DE LOS INSUMOS UTILIZADOS SOBRE UNA VEZ DIARIA	PESOS	500-700	

FUENTE: SUBDIRECCIÓN DE PLANEACIÓN



Salud

Hospital General de México O.D.



RECURSOS HUMANOS A NIVEL INSTITUCIONAL

CATEGORÍA	TURNO					TOTAL
	COMPLETO	MATUTINO	VESPERTINO	NOCTURNO	SAB,DOM Y FEST	
MANDOS MEDIOS Y SUPERIORES	73	0	0	0	0	73
	1	712	87	31	25	856
	87	0	0	0	0	87
	0	908	358	530	2	1798
	1	20	1	0	0	22
	73	1022	157	128	126	1506
	385	0	0	0	0	385
	0	1023	214	152	222	1611
	620	3685	817	841	375	6338

**RECURSOS HUMANOS A NIVEL INSTITUCIONAL****PERSONAL DE MANDOS MEDIOS Y SUPERIORES POR SERVICIO**

SERVICIO	TURNO					TOTAL
	COMPLETO	MATUTINO	VESPERTINO	NOCTURNO	SAB., DOM Y FEST	
CONTRALORÍA INTERNA	9	0	0	0	0	9
DPTO. DE ALMACÉN MÉDICO	1	0	0	0	0	1
DEPTO. DE ADQUISICIONES	1	0	0	0	0	1
DEPTO. DE ALMACEN VARIOS	1	0	0	0	0	1
DEPTO. DE ANALISIS Y DISEÑOS DE SISTEMAS	1	0	0	0	0	1
DEPTO. DE CONTABILIDAD	1	0	0	0	0	1
DEPTO. DE CONTRATOS, ASUNTOS CIVILES Y PENALES	1	0	0	0	0	1
DEPTO. DE CONTROL Y CONCILIACIÓN	1	0	0	0	0	1
DEPTO. DE CONTROL Y EJERCICIO PRESUPUESTAL	1	0	0	0	0	1
DEPTO. DE EDUCACIÓN MÉDICA CONTINUA	1	0	0	0	0	1
DEPTO. DE EGRESOS	1	0	0	0	0	1
DEPTO. DE EMPLEO Y CAPACITACIÓN	1	0	0	0	0	1
DEPTO. DE ENFERMERIA "A"	1	0	0	0	0	1
DEPTO. DE ENFERMERIA "B"	1	0	0	0	0	1
DEPTO. DE EQUIPO	1	0	0	0	0	1
DEPTO. DE ESTADISTICA, EVALUACIÓN Y CONTROL	1	0	0	0	0	1
DEPTO. DE INFORMACIÓN DOCUMENTAL	1	0	0	0	0	1
DEPTO. DE INGRESOS	1	0	0	0	0	1
DEPTO. DE INSTALACIONES	1	0	0	0	0	1
DEPTO. DE INVENTARIOS	1	0	0	0	0	1
DEPTO. DE INVESTIGACIÓN CLINICA	2	0	0	0	0	2
DEPTO. DE NOMINA Y PAGOS	1	0	0	0	0	1
DEPTO. DE NUTRICIÓN	1	0	0	0	0	1
DEPTO. DE OBRA	1	0	0	0	0	1
DEPTO. DE PREGRADO	1	0	0	0	0	1
SUBTOTAL	34	0	0	0	0	34

**RECURSOS HUMANOS A NIVEL INSTITUCIONAL****PERSONAL DE MANDOS MEDIOS Y SUPERIORES POR SERVICIO**

SERVICIO	TURNO					SAB., DOM Y FEST	TOTAL
	COMPLETO	MATUTINO	VESPERTINO	NOCTURNO			
DEPTO. DE PROTECCIÓN CIVIL	1	0	0	0	0	0	1
DEPTO. DE SEGURIDAD	1	0	0	0	0	0	1
DEPTO. DE SERVICIOS GENERALES	1	0	0	0	0	0	1
DEPTO. DE SERVICIOS Y PRESTACIONES	1	0	0	0	0	0	1
DEPTO. DE TRABAJO SOCIAL	1	0	0	0	0	0	1
DIREC. DE APOYO AL DIAGNÓSTICO Y TRATAMIENTO	1	0	0	0	0	0	1
DIRECCIÓN DE ENSEÑANZA	1	0	0	0	0	0	1
DIRECCIÓN DE INVESTIGACIÓN	3	0	0	0	0	0	3
DIRECCIÓN DE RECURSOS FINANCIEROS	1	0	0	0	0	0	1
DIRECCIÓN DE RECURSOS HUMANOS	1	0	0	0	0	0	1
DIRECCIÓN DE RECURSOS MATERIALES Y CONSERV.	1	0	0	0	0	0	1
DIRECCIÓN GENERAL	2	0	0	0	0	0	2
DIRECCION GENERAL ADJUNTA MEDICA	1	0	0	0	0	0	1
DIRECCIÓN GRAL. ADJUNTA DE ADMON. Y FINANZAS	2	0	0	0	0	0	2
DIRECCIÓN MÉDICA	1	0	0	0	0	0	1
DIRECCIÓN QUIRURGICA	1	0	0	0	0	0	1
MEDICINA INTERNA 110	1	0	0	0	0	0	1
SUBDIR. DE APOYO AL DIAG. Y TRATAMIENTO "A"	1	0	0	0	0	0	1
SUBDIR. DE SERVICIOS GENERALES Y NUTRICIÓN	1	0	0	0	0	0	1
SUBDIRECCIÓN DE ADMINISTRACIÓN Y DESARROLLO	1	0	0	0	0	0	1
SUBDIRECCIÓN DE CONSERVACIÓN Y MANTENIMIENTO	1	0	0	0	0	0	1
SUBDIRECCIÓN DE ENFERMERIA	1	0	0	0	0	0	1
SUBDIRECCIÓN DE OPERACIÓN	1	0	0	0	0	0	1
SUBDIRECCIÓN DE PLANEACIÓN	1	0	0	0	0	0	1
SUBDIRECCIÓN DE PRESUPUESTO Y CONTABILIDAD	1	0	0	0	0	0	1
SUBTOTAL	29	0	0	0	0	0	29



RECURSOS HUMANOS A NIVEL INSTITUCIONAL

PERSONAL DE MANDOS MEDIOS Y SUPERIORES POR SERVICIO

SERVICIO	TURNO					TOTAL
	COMPLETO	MATUTINO	VESPERTINO	NOCTURNO	SAB., DOM Y FEST	
SUBDIRECCIÓN DE RECURSOS MATERIALES	1	0	0	0	0	1
SUBDIRECCIÓN DE SEGURIDAD Y PROTECCIÓN CIVIL	1	0	0	0	0	1
SUBDIRECCIÓN DE SISTEMAS ADMINISTRATIVOS	1	0	0	0	0	1
SUBDIRECCIÓN DE TESORERIA	1	0	0	0	0	1
SUBDIRECCIÓN MÉDICA "A"	1	0	0	0	0	1
SUBDIRECCIÓN MÉDICA "B"	1	0	0	0	0	1
SUBDIRECCIÓN QUIRURGICA "A"	1	0	0	0	0	1
SUBDIRECCIÓN QUIRURGICA "B"	1	0	0	0	0	1
SUBDIRECCIÓN QUIRURGICA "C"	1	0	0	0	0	1
SUBDIRECCIÓN JURÍDICA	1	0	0	0	0	1
SUBTOTAL	10	0	0	0	0	10
TOTAL INSTITUCIONAL	73	0	0	0	0	73

**RECURSOS HUMANOS A NIVEL INSTITUCIONAL****PERSONAL DE LA RAMA MÉDICA POR SERVICIO**

SERVICIO	TURNO					SAB., DOM Y FEST	TOTAL
	COMPLETO	MATUTINO	VESPERTINO	NOCTURNO			
ALERGIA	0	6	0	0	0	0	6
ANATOMIA Y PATOLOGÍA	0	15	3	0	1	1	19
ANESTESIOLOGÍA	0	57	16	9	8	8	90
AUDIOLOGÍA Y FONIATRÍA	0	7	0	0	0	0	7
BANCO DE SANGRE	0	7	1	0	4	4	12
CARDIOLOGÍA	0	24	2	1	0	0	27
CIRUGÍA CARDIOVASCULAR	0	6	0	0	0	0	6
CIRUGÍA GENERAL 104	0	8	0	0	0	0	8
CIRUGÍA GENERAL 302	0	4	1	0	0	0	5
CIRUGÍA GENERAL 303	0	7	0	0	0	0	7
CIRUGÍA GENERAL 304	0	5	1	0	0	0	6
CIRUGÍA GENERAL 305	0	6	0	0	0	0	6
CIRUGÍA GENERAL 306	0	8	0	0	0	0	8
CIRUGÍA GENERAL 307	0	8	1	0	0	0	9
CIRUGÍA PLÁSTICA Y RECONSTRUCTIVA	0	19	1	0	0	0	20
CLÍNICA DEL DOLOR	0	9	0	0	0	0	9
CONSULTA EXTERNA	1	31	10	0	0	0	42
CONTRALORÍA INTERNA	0	0	1	0	0	0	1
DPTO. DE ALMACÉN MÉDICO	0	3	0	0	0	0	3
DEPTO. DE CIRUGÍA EXPERIMENTAL	0	1	0	0	0	0	1
DEPTO. DE EQUIPO	0	1	0	0	0	0	1
DEPTO. DE ESTADÍSTICA, EVALUACIÓN Y CONTROL	0	1	0	0	0	0	1
DEPTO. DE INFORMACIÓN DOCUMENTAL	0	1	0	0	0	0	1
DEPTO. DE INVEST. BÁSICA Y MED. EXPERIMENTAL	0	1	0	0	0	0	1
DEPTO. DE NUTRICIÓN	0	0	0	0	1	1	1
SUBTOTAL	1	235	37	10	14	14	297

**RECURSOS HUMANOS A NIVEL INSTITUCIONAL****PERSONAL DE LA RAMA MÉDICA POR SERVICIO**

SERVICIO	TURNO					SAB., DOM Y FEST	TOTAL
	COMPLETO	MATUTINO	VESPERTINO	NOCTURNO			
DEPTO. DE SERVICIOS Y PRESTACIONES	0	2	0	0	0	2	
DEPTO. DE VIGILANCIA EPIDEMIOLÓGICA	0	4	1	0	0	5	
DERMATOLOGÍA	0	17	0	0	1	18	
DIRECCIÓN DE ENSEÑANZA	0	3	1	0	0	4	
DIRECCIÓN DE INVESTIGACIÓN	0	1	0	0	0	1	
DIRECCIÓN DE RECURSOS HUMANOS	0	1	0	0	0	1	
DIRECCIÓN DE RECURSOS MATERIALES Y CONSERV.	0	2	0	0	0	2	
DIRECCIÓN GENERAL ADJUNTA MEDICA	0	7	4	1	2	14	
DIRECCIÓN GRAL. ADJUNTA DE ADMON. Y FINANZAS	0	1	0	0	0	1	
ENDOCRINOLOGÍA	0	7	0	0	0	7	
ESTOMATOLOGÍA	0	12	0	0	0	12	
GASTROENTEROLOGÍA	0	20	1	0	0	21	
GENÉTICA	0	4	0	0	0	4	
GERIATRÍA	0	5	1	0	0	6	
GINECO - OBSTETRICIA	0	31	4	3	2	40	
HEMATOLÓGICA	0	9	2	0	0	11	
INFECTOLOGÍA	0	8	1	0	0	9	
LABORATORIO DE ANÁLISIS CLÍNICOS	0	11	2	1	0	14	
MEDICINA FÍSICA Y REHABILITACIÓN	0	5	0	0	0	5	
MEDICINA INTERNA 108	0	9	0	0	0	9	
MEDICINA INTERNA 110	0	6	2	0	0	8	
MEDICINA INTERNA 308	0	10	0	0	0	10	
MEDICINA PREVENTIVA	0	6	0	0	0	6	
NEFROLOGÍA	0	5	0	0	0	5	
SUBTOTAL	0	186	19	5	5	215	

**RECURSOS HUMANOS A NIVEL INSTITUCIONAL****PERSONAL DE LA RAMA MÈDICA POR SERVICIO**

SERVICIO	TURNO					SAB., DOM Y FEST	TOTAL
	COMPLETO	MATUTINO	VESPERTINO	NOCTURNO			
NEUMOLOGÍA	0	17	2	1	0	20	
NEUROLOGÍA Y NEUROCIRUGÍA	0	21	3	1	1	26	
OFTALMOLOGIA	0	27	2	0	0	29	
ONCOLOGIA	0	51	3	0	1	55	
ORTOPEDIA Y TRAUMATOLOGIA	0	19	1	0	0	20	
OTORRINOLARINGOLOGIA	0	20	0	0	0	20	
PEDIATRIA	0	47	4	5	1	57	
PERSONAL COMISIONADO AL C.E.N.	0	4	2	0	0	6	
PERSONAL EN REASIGNACION DE SERVICIO	0	3	1	0	0	4	
PERSONAL EN REUBICACION	0	1	0	0	0	1	
QUIRÓFANOS CENTRALES	0	3	0	0	0	3	
RADIOLOGIA E IMAGEN	0	23	4	1	0	28	
REUMATOLOGÍA	0	6	0	0	0	6	
SALUD MENTAL	0	6	1	0	0	7	
SUBDIRECCIÓN DE PLANEACIÓN	0	1	0	0	0	1	
TERAPIA INTENSIVA CENTRAL	0	8	1	1	0	10	
UNIDAD DE TRANSPLANTES	0	1	0	0	0	1	
URGENCIAS MÉDICAS	0	15	5	7	3	30	
UROLOGÍA	0	18	2	0	0	20	
SUBTOTAL	0	291	31	16	6	344	
TOTAL INSTITUCIONAL	1	712	87	31	25	856	

FUENTE: DIRECCIÓN DE RECURSOS HUMANOS

**RECURSOS HUMANOS A NIVEL INSTITUCIONAL****PERSONAL DE LA RAMA ADMINISTRATIVA POR SERVICIO**

SERVICIO	TURNO					SAB., DOM Y FEST	TOTAL
	COMPLETO	MATUTINO	VESPERTINO	NOCTURNO			
ADMISION	0	9	1	8	4	22	
ALERGIA	0	4	0	0	0	4	
ANATOMIA Y PATOLOGIA	1	32	3	1	1	38	
ARCHIVO CLINICO	0	19	2	8	4	33	
AUDIOLOGIA Y FONIATRÍA	0	2	0	0	0	2	
BANCO DE SANGRE	1	11	2	2	4	20	
CARDIOLOGIA	0	13	1	0	1	15	
CIRUGIA GENERAL 104	0	6	0	0	1	7	
CIRUGÍA GENERAL 302	0	1	0	0	0	1	
CIRUGIA GENERAL 303	0	2	0	0	0	2	
CIRUGIA GENERAL 304	0	3	0	0	0	3	
CIRUGÍA GENERAL 305	0	3	0	0	0	3	
CIRUGÍA GENERAL 306	0	2	0	0	1	3	
CIRUGÍA GENERAL 307	1	1	0	0	1	3	
CIRUGÍA PLÁSTICA Y RECONSTRUCTIVA	0	4	0	0	0	4	
CLINICA DEL DOLOR	0	3	0	0	0	3	
CONSULTA EXTERNA	0	20	2	1	0	23	
CONTRALORÍA INTERNA	1	15	0	0	0	16	
DEPTO. DE ADQUISICIONES	2	6	1	0	0	9	
DPTO. DE ALMACÉN MÉDICO	2	16	4	4	3	29	
DEPTO. DE ALMACÉN VARIOS	2	24	1	0	2	29	
DEPTO. DE ANÁLISIS Y DISEÑOS DE SISTEMAS	1	11	3	0	1	16	
DEPTO. DE CIRUGÍA EXPERIMENTAL	0	1	0	0	0	1	
DEPTO. DE CONTABILIDAD	3	5	2	0	0	10	
SUBTOTAL	14	213	22	24	23	296	

**RECURSOS HUMANOS A NIVEL INSTITUCIONAL****PERSONAL DE LA RAMA ADMINISTRATIVA POR SERVICIO**

SERVICIO	TURNO					SAB., DOM Y FEST	TOTAL
	COMPLETO	MATUTINO	VESPERTINO	NOCTURNO			
DEPTO. DE CONTRATOS, ASUNTOS CIVILES Y PENALES	0	5	2	2	2	11	
DEPTO. DE CONTROL Y CONCILIACIÓN	1	8	0	0	0	9	
DEPTO. DE CONTROL Y EJERCICIO PRESUPUESTAL	4	9	2	0	0	15	
DEPTO. DE EGRESOS	3	10	0	0	0	13	
DEPTO. DE EMPLEO Y CAPACITACIÓN	1	17	0	0	0	18	
DEPTO. DE ENFERMERIA "A"	0	3	2	1	1	7	
DEPTO. DE ENFERMERIA "B"	0	5	0	0	0	5	
DEPTO. DE EQUIPO	1	7	2	0	0	10	
DEPTO. DE ESTADÍSTICA, EVALUACIÓN Y CONTROL	1	8	0	0	0	9	
DEPTO. DE INFORMACIÓN DOCUMENTAL	0	12	9	0	0	21	
DEPTO. DE INGRESOS	0	32	5	5	7	49	
DEPTO. DE INSTALACIONES	1	16	1	5	3	26	
DEPTO. DE INVENTARIOS	1	16	2	0	0	19	
DEPTO. DE INVEST. BASICA Y MED. EXPERIMENTAL	0	1	0	0	0	1	
DEPTO. DE INVESTIGACIÓN CLINICA	0	3	0	0	0	3	
DEPTO. DE NOMINA Y PAGOS	1	7	3	0	1	12	
DEPTO. DE NUTRICIÓN	0	12	1	0	2	15	
DEPTO. DE OBRA	3	45	3	8	8	67	
DEPTO. DE PROTECCIÓN CIVIL	0	13	4	0	1	18	
DEPTO. DE SEGURIDAD	0	29	6	18	7	60	
DEPTO. DE SERVICIOS GENERALES	1	39	12	10	17	79	
DEPTO. DE SERVICIOS Y PRESTACIONES	4	51	11	5	10	81	
DEPTO. DE TRABAJO SOCIAL	0	3	0	0	0	3	
DEPTO. DE VIGILANCIA EPIDEMIOLÓGICA	0	2	1	0	0	3	
SUBTOTAL	22	353	66	54	59	554	

**RECURSOS HUMANOS A NIVEL INSTITUCIONAL****PERSONAL DE LA RAMA ADMINISTRATIVA POR SERVICIO**

SERVICIO	TURNO					SAB., DOM Y FEST	TOTAL
	COMPLETO	MATUTINO	VESPERTINO	NOCTURNO			
DERMATOLOGÍA	0	7	0	0	0	7	
DIRECCIÓN DE ENSEÑANZA	0	23	2	0	3	28	
DIRECCIÓN DE INVESTIGACIÓN	0	6	0	0	0	6	
DIRECCIÓN DE RECURSOS FINANCIEROS	0	2	0	0	1	3	
DIRECCIÓN DE RECURSOS HUMANOS	0	1	1	0	0	2	
DIRECCIÓN DE RECURSOS MATERIALES Y CONSERV.	1	1	1	0	0	3	
DIRECCIÓN GENERAL	3	4	0	0	1	8	
DIRECCION GENERAL ADJUNTA MEDICA	1	5	0	0	0	6	
DIRECCIÓN GRAL. ADJUNTA DE ADMON. Y FINANZAS	0	6	0	0	0	6	
DIRECCIÓN MÉDICA	0	1	0	0	0	1	
ESTOMATOLOGÍA	0	4	0	0	0	4	
ENDOCRINOLOGIA	1	7	0	0	0	8	
GASTROENTEROLOGIA	0	9	1	1	0	11	
GENETICA	0	4	0	0	0	4	
GERIATRIA	0	1	0	0	0	1	
GINECO - OBSTETRICIA	2	37	13	15	10	77	
HEMATOLOGIA	0	2	0	0	1	3	
INFECTOLOGÍA	1	8	1	1	1	12	
LABORATORIO DE ANALISIS CLINICOS	1	27	1	1	1	31	
MEDICINA FISICA Y REHABILITACIÓN	0	4	0	0	0	4	
MEDICINA INTERNA 108	0	5	1	0	0	6	
MEDICINA INTERNA 110	0	2	0	0	1	3	
MEDICINA INTERNA 308	0	7	0	0	0	7	
MEDICINA PREVENTIVA	0	2	0	0	0	2	
NEFROLOGÍA	1	6	1	0	0	8	
SUBTOTAL	11	181	22	18	19	251	

**RECURSOS HUMANOS A NIVEL INSTITUCIONAL****PERSONAL DE LA RAMA ADMINISTRATIVA POR SERVICIO**

SERVICIO	TURNO					SAB., DOM Y FEST	TOTAL
	COMPLETO	MATUTINO	VESPERTINO	NOCTURNO			
NEUMOLOGÍA	1	14	0	3	0	18	
NEUROLOGIA Y NEUROCIRUGIA	0	15	1	3	1	20	
OFTALMOLOGÍA	0	9	1	0	0	10	
ONTOLOGÍA	1	27	3	4	3	38	
ORIENTACIÓN E INFORMACIÓN	0	25	3	2	4	34	
ORTOPEDIA Y TRAUMATOLOGÍA	0	6	0	0	0	6	
OTORRINOLARINGOLOGIA	1	6	0	1	0	8	
PEDIATRÍA	1	25	4	5	5	40	
PERSONAL A DISPOSICIÓN DE PERSONAL	0	1	0	0	0	1	
PERSONAL COMISIONADO AL C.E.N.	0	8	10	1	0	19	
PERSONAL EN REASIGNACIÓN DE SERVICIO	2	8	3	1	2	16	
PERSONAL EN REUBICACIÓN	0	3	0	1	0	4	
QUIRÓFANOS CENTRALES	0	14	1	2	0	17	
RADIOLOGÍA E IMAGEN	1	35	6	1	2	45	
REUMATOLOGÍA	0	2	0	0	0	2	
SALUD MENTAL	0	1	0	0	0	1	
SUBDIR. DE SERVICIOS GENERALES Y NUTRICIÓN	1	4	0	0	1	6	
SUBDIRECCIÓN DE ADMINISTRACIÓN Y DESARROLLO	0	3	0	0	0	3	
SUBDIRECCIÓN DE CONSERVACIÓN Y MANTENIMIENTO	2	8	3	0	0	13	
SUBDIRECCIÓN DE ENFERMERÍA	0	2	1	0	0	3	
SUBDIRECCIÓN DE OPERACIÓN	1	2	0	0	0	3	
SUBDIRECCIÓN DE PLANEACIÓN	3	7	1	0	0	11	
SUBDIRECCIÓN DE PRESUPUESTO Y CONTABILIDAD	0	1	0	0	0	1	
SUBTOTAL	14	226	37	24	18	319	

**RECURSOS HUMANOS A NIVEL INSTITUCIONAL****PERSONAL DE LA RAMA ADMINISTRATIVA POR SERVICIO**

SERVICIO	TURNO					SAB., DOM Y FEST	TOTAL
	COMPLETO	MATUTINO	VESPERTINO	NOCTURNO			
SUBDIRECCIÓN DE RECURSOS MATERIALES	3	8	1	0	0	12	
SUBDIRECCIÓN DE SEGURIDAD Y PROTECCIÓN CIVIL	2	8	2	2	0	14	
SUBDIRECCIÓN DE SISTEMAS ADMINISTRATIVOS	3	6	1	0	0	10	
SUBDIRECCIÓN DE TESORERIA	0	1	0	0	0	1	
TERAPIA INTENSIVA CENTRAL	0	3	1	0	2	6	
UNIDAD DE FARMACOLOGIA	0	1	0	0	0	1	
SUBDIRECCIÓN JURÍDICA	3	2	1	0	0	6	
URGENCIAS MÉDICAS	0	14	3	5	5	27	
UROLOGIA	0	6	1	1	1	9	
SUBTOTAL	11	49	10	8	8	86	
TOTAL INSTITUCIONAL	73	1022	157	128	126	1506	

FUENTE: DIRECCIÓN DE RECURSOS HUMANOS

**RECURSOS HUMANOS A NIVEL INSTITUCIONAL****PERSONAL DE LA RAMA DE ENFERMERIA POR SERVICIO**

SERVICIO	TURNO					SAB., DOM Y FEST	TOTAL
	COMPLETO	MATUTINO	VESPERTINO	NOCTURNO			
ALERGIA	0	6	0	0	0	0	6
	0	3	0	0	0	0	3
BANCO DE SANGRE	0	5	4	0	0	0	9
	0	34	13	18	0	0	65
CIRUGIA GENERAL 104	0	10	2	6	0	0	18
	0	3	0	2	0	0	5
CIRUGÍA GENERAL 303	0	8	1	5	0	0	14
	0	7	4	4	0	0	15
CIRUGÍA GENERAL 305	0	8	2	4	0	0	14
CIRUGIA GENERAL 306	0	7	3	4	0	0	14
CIRUGÍA GENERAL 307	0	10	4	5	0	0	19
CIRUGÍA PLÁSTICA Y RECONSTRUCTIVA	0	8	3	5	0	0	16
CLINICA DEL DOLOR	0	6	0	0	0	0	6
CONSULTA EXTERNA	0	38	16	1	0	0	55
DEPTO. DE CIRUGÍA EXPERIMENTAL	0	2	0	0	0	0	2
DEPTO. DE ENFERMERÍA "A"	0	67	17	40	0	0	124
DEPTO. DE ENFERMERÍA "B"	0	15	2	1	0	0	18
DEPTO. DE INVEST. BÁSICA Y MED. EXPERIMENTAL	0	1	0	0	0	0	1
DEPTO. DE SERVICIOS Y PRESTACIONES	0	1	0	0	0	0	1
DEPTO. DE TRABAJO SOCIAL	0	1	0	0	0	0	1
DEPTO. DE VIGILANCIA EPIDEMIOLÓGICA	0	8	0	1	0	0	9
DERMATOLOGÍA	0	9	3	4	0	0	16
DIRECCIÓN DE ENSEÑANZA	0	1	0	0	0	0	1
SUBTOTAL	0	258	74	100	0	0	432

**RECURSOS HUMANOS A NIVEL INSTITUCIONAL****PERSONAL DE LA RAMA DE ENFERMERIA POR SERVICIO**

SERVICIO	TURNO					SAB., DOM Y FEST	TOTAL
	COMPLETO	MATUTINO	VESPERTINO	NOCTURNO			
ENDOCRINOLOGÍA	0	5	2	4	0	11	
ESTOMATOLOGÍA	0	4	0	0	0	4	
GASTROENTEROLOGÍA	0	18	9	11	0	38	
GENÉTICA	0	1	0	0	0	1	
GINECO - OBSTETRICIA	0	95	56	102	0	253	
HEMATOLOGIA	0	8	6	8	0	22	
INFECTOLOGIA	0	26	10	19	0	55	
LABORATORIO DE ANALISIS CLINICOS	0	3	0	0	0	3	
MEDICINA FISICA Y REHABILITACIÓN	0	3	1	0	0	4	
MEDICINA INTERNA 108	0	11	4	10	0	25	
MEDICINA INTERNA 110	0	11	7	10	0	28	
MEDICINA INTERNA 308	0	15	3	7	0	25	
NEFROLOGÍA	0	20	6	9	0	35	
NEUMOLOGÍA	0	37	15	24	0	76	
NEUROLOGÍA Y NEUROCIRUGÍA	0	44	16	38	0	98	
OFTALMOLOGÍA	0	24	4	6	0	34	
ONCOLÓGICA	0	71	23	33	0	127	
ORTOPEDIA Y TRAUMATOLOGÍA	0	11	4	4	0	19	
OTORRINOLARINGOLOGÍA	0	18	4	4	0	26	
PEDIATRÍA	0	65	36	52	0	153	
PERSONAL COMISIONADO AL C.E.N.	0	4	0	1	2	7	
PERSONAL EN REASIGNACIÓN DE SERVICIO	0	3	1	0	0	4	
PERSONAL EN REUBICACIÓN	0	2	0	0	0	2	
QUIRÓFANOS CENTRALES	0	55	35	29	0	119	
SUBTOTAL	0	554	242	371	2	1169	

**RECURSOS HUMANOS A NIVEL INSTITUCIONAL****PERSONAL DE LA RAMA ENFERMERIA POR SERVICIO**

SERVICIO	TURNO					SAB., DOM Y FEST	TOTAL
	COMPLETO	MATUTINO	VESPERTINO	NOCTURNO			
RADIOLOGÍA E IMAGEN	0	13	5	0	0	0	18
REUMATOLOGIA	0	4	0	2	0	0	6
SALUD MENTAL	0	2	0	0	0	0	2
SUBDIRECCIÓN DE CONSERVACIÓN Y MANTENIMIENTO	0	1	0	0	0	0	1
SUBDIRECCIÓN DE ENFERMERIA	0	4	0	0	0	0	4
TERAPIA INTENSIVA CENTRAL	0	21	10	14	0	0	45
UNIDAD DE FARMACOLOGIA	0	2	1	0	0	0	3
UNIDAD DE TRANSPLANTES	0	1	0	0	0	0	1
URGENCIAS MÉDICAS	0	23	11	25	0	0	59
UROLOGIA	0	25	15	18	0	0	58
SUBTOTAL	0	96	42	59	0	0	197
TOTAL INSTITUCIONAL	0	908	358	530	2	0	1798

FUENTE: DIRECCIÓN DE RECURSOS HUMANOS

**RECURSOS HUMANOS A NIVEL INSTITUCIONAL****PERSONAL DE LA RAMA PARAMÉDICA POR SERVICIO**

SERVICIO	TURNO					TOTAL
	COMPLETO	MATUTINO	VESPERTINO	NOCTURNO	SAB., DOM Y FEST	
ADMISIÓN	0	4	2	0	1	7
ALERGIA	0	7	0	0	0	7
ANATOMÍA Y PATOLOGÍA	0	46	9	3	2	60
ARCHIVO CLÍNICO	0	3	2	1	1	7
AUDIO LOGIA Y FONIATRÍA	0	10	0	0	0	10
BANCO DE SANGRE	0	15	8	5	8	36
CARDIOLOGÍA	0	10	3	1	2	16
CIRUGÍA GENERAL 104	0	3	2	0	1	6
CIRUGÍA GENERAL 302	0	1	1	0	0	2
CIRUGÍA GENERAL 303	0	3	1	0	2	6
CIRUGÍA GENERAL 304	0	6	1	0	0	7
CIRUGÍA GENERAL 305	0	4	1	0	0	5
CIRUGÍA GENERAL 306	0	4	1	0	1	6
CIRUGÍA GENERAL 307	0	4	2	0	1	7
CIRUGÍA PLÁSTICA Y RECONSTRUCTIVA	0	7	1	0	1	9
CLÍNICA DEL DOLOR	0	6	0	0	0	6
CONSULTA EXTERNA	0	10	0	0	0	10
CONTRALORÍA INTERNA	0	1	0	0	0	1
DPTO. DE ALMACÉN MÉDICO	0	12	2	0	0	14
DEPTO. DE ALMACÉN VARIOS	0	4	2	0	2	8
DEPTO. DE CIRUGÍA EXPERIMENTAL	0	4	1	0	0	5
DEPTO. DE CONTABILIDAD	0	1	0	0	0	1
DEPTO. DE CONTRATOS, ASUNTOS CIVILES Y PENALES	0	1	0	0	0	1
DEPTO. DE EGRESOS	0	1	0	0	0	1
DEPTO. DE EMPLEO Y CAPACITACIÓN	0	4	1	0	0	5
SUBTOTAL	0	171	40	10	22	243

**RECURSOS HUMANOS A NIVEL INSTITUCIONAL****PERSONAL DE LA RAMA PARAMÉDICA POR SERVICIO**

SERVICIO	TURNO					SAB., DOM Y FEST	TOTAL
	COMPLETO	MATUTINO	VESPERTINO	NOCTURNO			
DEPTO. DE ENFERMERÍA "A"	0	1	0	1	0	2	
DEPTO. DE ENFERMERIA "B"	0	1	0	0	0	1	
DEPTO. DE EQUIPO	0	3	1	0	0	4	
DEPTO. DE ESTADÍSTICA, EVALUACIÓN Y CONTROL	0	2	0	0	0	2	
DEPTO. DE INFORMACIÓN DOCUMENTAL	0	5	1	0	0	6	
DEPTO. DE INGRESOS	0	3	0	0	0	3	
DEPTO. DE INSTALACIONES	0	4	2	2	3	11	
DEPTO. DE INVEST. BASICA Y MED. EXPERIMENTAL	0	2	0	0	0	2	
DEPTO. DE NOMINA Y PAGOS	0	3	0	0	0	3	
DEPTO. DE NUTRICIÓN	0	75	12	5	34	126	
DEPTO. DE OBRA	0	5	0	1	4	10	
DEPTO. DE PROTECCIÓN CIVIL	0	2	0	0	2	4	
DEPTO. DE SEGURIDAD	0	5	4	1	0	10	
DEPTO. DE SERVICIOS GENERALES	0	46	16	7	20	89	
DEPTO. DE SERVICIOS Y PRESTACIONES	0	10	2	1	5	18	
DEPTO. DE TRABAJO SOCIAL	0	83	7	7	14	111	
DEPTO. DE VIGILANCIA EPIDEMOLOGICA	0	1	0	0	0	1	
DERMATOLOGIA	0	6	3	0	2	11	
DIRECCIÓN DE ENSEÑANZA	0	11	0	5	2	18	
DIRECCIÓN DE INVESTIGACIÓN	0	0	2	0	0	2	
DIRECCIÓN DE RECURSOS HUMANOS	0	0	1	0	0	1	
DIRECCION GENERAL ADJUNTA MEDICA	0	2	0	0	0	2	
DIRECCIÓN GRAL. ADJUNTA DE ADMON. Y FINANZAS	0	1	2	0	0	3	
ESTOMATOLOGÍA	0	2	0	0	0	2	
ENDOCRINOLOGÍA	0	7	3	2	0	12	
GASTROENTEROLOGÍA	0	8	2	3	2	15	
SUBTOTAL	0	288	58	35	88	469	

**RECURSOS HUMANOS A NIVEL INSTITUCIONAL****PERSONAL DE LA RAMA PARAMÉDICA POR SERVICIO**

SERVICIO	TURNO					SAB., DOM Y FEST	TOTAL
	COMPLETO	MATUTINO	VESPERTINO	NOCTURNO			
GENÉTICA	0	10	0	0	0	0	10
GERIATRIA	0	1	0	0	0	0	1
GINECO - OBSTETRICIA	0	36	14	14	19	19	83
HEMATOLOGIA	0	24	5	2	1	1	32
INFECTOLOGIA	0	8	3	6	2	2	19
LABORATORIO DE ANALISIS CLINICOS	0	139	9	16	22	22	186
MEDICINA FISICA Y REHABILITACIÓN	0	30	0	0	0	0	30
MEDICINA INTERNA 108	0	8	2	2	3	3	15
MEDICINA INTERNA 110	0	6	1	0	5	5	12
MEDICINA INTERNA 308	0	8	3	4	1	1	16
MEDICINA PREVENTIVA	0	1	0	0	0	0	1
NEFROLOGIA	0	3	2	1	1	1	7
NEUMOLOGIA	0	21	3	6	4	4	34
NEUROLOGIA Y NEUROCIRUGIA	0	22	5	3	5	5	35
OFTALMOLOGIA	0	10	1	0	2	2	13
ONCOLOGIA	0	37	10	7	6	6	60
ORIENTACION E INFORMACION	0	3	0	0	1	1	4
ORTOPEDIA Y TRAUMATOLOGÍA	0	6	1	1	2	2	10
OTORRINOLARINGOLOGÍA	0	9	1	0	1	1	11
PEDIATRÍA	0	17	12	12	8	8	49
PERSONAL COMISIONADO AL C.E.N.	0	3	0	0	1	1	4
PERSONAL EN REASIGNACIÓN DE SERVICIO	0	13	2	1	1	1	17
PERSONAL EN REUBICACIÓN	0	1	0	0	0	0	1
SUBTOTAL	0	416	74	75	85	85	650

**RECURSOS HUMANOS A NIVEL INSTITUCIONAL****PERSONAL DE LA RAMA PARAMÉDICA POR SERVICIO**

SERVICIO	TURNO					SAB., DOM Y FEST	TOTAL
	COMPLETO	MATUTINO	VESPERTINO	NOCTURNO			
QUIRÓFANOS CENTRALES	0	18	7	7	2	34	
RADIOLOGIA E IMAGEN	0	77	25	9	13	124	
REUMATOLOGIA	0	5	0	1	1	7	
SALUD MENTAL	0	5	0	0	0	5	
SUBDIR. DE SERVICIOS GENERALES Y NUTRICIÓN	0	1	0	0	0	1	
SUBDIRECCIÓN DE ENFERMERÍA	0	2	0	0	0	2	
SUBDIRECCIÓN DE PLANEACIÓN	0	1	1	0	0	2	
SUBDIRECCIÓN DE RECURSOS MATERIALES	0	3	0	0	0	3	
SUBDIRECCIÓN DE SEGURIDAD Y PROTECCIÓN CIVIL	0	2	0	0	0	2	
SUBDIRECCIÓN DE SISTEMAS ADMINISTRATIVOS	0	1	0	0	0	1	
TERAPIA INTENSIVA CENTRAL	0	9	1	4	3	17	
UNIDAD DE FARMACOLOGIA	0	1	0	0	0	1	
UNIDAD DE TRANSPLANTES	0	2	0	0	0	2	
URGENCIAS MÉDICAS	0	12	6	9	6	33	
UROLOGÍA	0	9	2	2	2	15	
SUBTOTAL	0	148	42	32	27	249	
TOTAL INSTITUCIONAL	0	1023	214	152	222	1611	

**RECURSOS HUMANOS A NIVEL INSTITUCIONAL****PERSONAL DE LA RAMA DE INVESTIGACIÓN POR SERVICIO**

SERVICIO	TURNO					SAB., DOM Y FEST	TOTAL
	COMPLETO	MATUTINO	VESPERTINO	NOCTURNO			
ALERGIA	0	1	0	0	0	0	1
ANATOMIA Y PATOLOGIA	0	2	0	0	0	0	2
CARDIOLOGIA	0	1	0	0	0	0	1
DEPTO. DE INVEST. BASICA Y MED. EXPERIMENTAL	0	1	0	0	0	0	1
DERMATOLOGIA	0	1	0	0	0	0	1
DIRECCIÓN DE INVESTIGACIÓN	0	9	0	0	0	0	9
GENETICA	0	2	0	0	0	0	2
INFECTOLOGIA	0	1	0	0	0	0	1
LABORATORIO DE ANALISIS CLINICOS	1	0	0	0	0	0	1
NEUROLOGIA Y NEUROCIRUGIA	0	0	1	0	0	0	1
SALUD MENTAL	0	1	0	0	0	0	1
URGENCIAS MÉDICAS	0	1	0	0	0	0	1
TOTAL INSTITUCIONAL	1	20	1	0	0	0	22

PERSONAL DE MÉDICOS RESIDENTES

SERVICIO	TURNO					SAB., DOM Y FEST	TOTAL
	COMPLETO	MATUTINO	VESPERTINO	NOCTURNO			
DEPARTAMENTO DE POSTGRADO	385	0	0	0	0	0	385
TOTAL INSTITUCIONAL	385	0	0	0	0	0	385

ALUMNOS DE PREGRADO

SERVICIO	TURNO					SAB., DOM Y FEST	TOTAL
	COMPLETO	MATUTINO	VESPERTINO	NOCTURNO			
DEPARTAMENTO DE PREGRADO	87	0	0	0	0	0	87
TOTAL INSTITUCIONAL	87	0	0	0	0	0	87



CONTRATOS POR HONORARIOS

TOTAL DE CONTRATOS POR HONORARIOS (PARTIDA 1201), POR SERVICIO

SERVICIO	NÚMERO
SUBDIRECCIÓN JURÍDICA	3
SUBDIRECCIÓN DE SISTEMAS ADMINISTRATIVOS	1
DIRECCIÓN GENERAL ADJUNTA DE ADMINISTRACIÓN Y FINANZAS	2
NEUROLOGÍA Y NEUROCIRUGÍA	1
ORIENTACIÓN E INFORMACION	1
SUBDIRECCIÓN DE OPERACIÓN	2
DEPARTAMENTO DE SERVICIOS Y PRESTACIONES	1
CONTRALORÍA INTERNA	3
DEPARTAMENTO ALMACÉN MEDICO	2
DEPARTAMENTO DE OBRA	2
DEPARTAMENTO DE EQUIPO	2
DEPARTAMENTO DE CONTROL Y CONCILIACIÓN	1
DEPARTAMENTO DE NUTRICIÓN	1
DEPARTAMENTO DE INSTALACIONES	1
SUBDIRECCIÓN DE SERVICIOS GENERALES Y NUTRICIÓN	2
SUBDIRECCIÓN DE CONSERVACIÓN Y MANTENIMIENTO	1
DEPARTAMENTO DE CONTABILIDAD	1
DEPARTAMENTO DE ALMACEN DE VARIOS	1
SUBDIRECCIÓN DE RECURSOS MATERIALES	1
SUBDIRECCIÓN DE SEGURIDAD Y PROTECCIÓN CIVIL	1
TOTAL	30

FUENTE: DIRECCIÓN DE RECURSOS HUMANOS

CONTRATOS POR HONORARIOS (PARTIDA 3304) POR SERVICIO

SERVICIO	NÚMERO
DIRECCIÓN GENERAL ADJUNTA DE ADMINISTRACIÓN Y FINANZAS	2
SUBDIRECCIÓN DE CONSERVACIÓN Y MANTENIMIENTO	1
SUBDIRECCIÓN DE SERVICIOS GENERALES Y NUTRICIÓN	2
TOTAL	5

FUENTE: DIRECCIÓN DE RECURSOS FINANCIEROS



Salud



Hospital General de México O.D.

EQUIPO DE CÓMPUTO A NIVEL INSTITUCIONAL

SERVICIO	CPU	IMPRESORAS	REGULADORES Y FUENTES DE PODER ININTERRUMPIDA	TOTAL
ALERGIA	7	6	4	17
ALMACÉN MÉDICO	10	2	5	17
ANATOMIA Y PATOLOGIA	15	12	7	34
ARCHIVO CLINICO	2	1	0	3
AUDIOLOGIA Y FONIATRÍA	5	2	7	14
BANCO DE SANGRE	17	9	5	31
CARDIOLOGIA	8	5	2	15
CIRUGIA GENERAL 104	1	2	1	4
CIRUGÍA GENERAL 302	2	0	1	3
CIRUGÍA GENERAL 304	3	1	0	4
CIRUGÍA GENERAL 305	2	2	0	4
CIRUGÍA GENERAL 306	1	1	0	2
CIRUGÍA GENERAL 307	2	1	2	5
CIRUGÍA PLÁSTICA Y RECONSTRUCTIVA	5	2	7	14
CLÍNICA DEL DOLOR	11	5	13	29
CONSULTA EXTERNA	15	8	2	25
CONTRALORÍA INTERNA	7	11	4	22
DEPTO. DE ADQUISICIONES	4	0	0	4
DEPTO. DE ALMACÉN VARIOS	1	0	2	3
DEPTO. DE CIRUGÍA EXPERIMENTAL	5	2	1	8
DEPTO. DE CONTABILIDAD	10	2	0	12
SUBTOTAL	133	74	63	270

**EQUIPO DE CÓMPUTO A NIVEL INSTITUCIONAL**

SERVICIO	CPU	IMPRESORAS	REGULADORES Y FUENTES DE PODER ININTERRUMPIDA	TOTAL
DEPTO. DE CONTROL Y CONCILIACIÓN	1	1	0	2
DEPTO. DE CONTROL Y EJERCICIO PRESUPUESTAL	7	1	0	8
DEPTO. DE EGRESOS	2	0	0	2
DEPTO. DE EMPLEO Y CAPACITACIÓN	1	1	2	4
DEPTO. DE INGRESOS	24	21	1	46
DEPTO. DE INVENTARIOS	4	3	6	13
DEPTO. DE NOMINA Y PAGOS	1	0	0	1
DEPTO. DE NUTRICIÓN	3	2	1	6
DEPTO. DE SEGURIDAD PROTECCIÓN CIVIL	2	1	2	5
DEPTO. DE SERVICIOS Y PRESTACIONES	9	5	3	17
DEPTO. DE TRABAJO SOCIAL	2	2	1	5
DEPTO. DE VIGILANCIA EPIDEMIOLÓGICA	4	5	0	9
DERMATOLOGIA	2	5	2	9
DIRECCIÓN DE ENSEÑANZA	9	9	3	21
DIRECCIÓN DE INVESTIGACIÓN	9	9	9	27
DIRECCIÓN DE RECURSOS FINANCIEROS	8	16	6	30
DIRECCIÓN DE RECURSOS HUMANOS	3	2	0	5
DIRECCIÓN DE RECURSOS MATERIALES Y SERVICIOS GENERALES.	3	3	2	8
DIRECCIÓN GENERAL	6	4	2	12
DIRECCION GENERAL ADJUNTA MEDICA	6	3	3	12
DIRECCIÓN GRAL. ADJUNTA DE ADMON. Y FINANZAS	4	5	1	10
DIRECCIÓN MÉDICA	10	2	7	19
ENDOCRINOLOGIA	8	8	3	19
GASTROENTEROLOGIA	6	10	2	18
GENETICA	4	10	2	16
GERIATRIA	2	1	2	5
GINECO - OBSTETRICIA	9	5	5	19
HEMATOLOGIA	5	2	3	10
SUBTOTAL	154	136	68	358

**EQUIPO DE CÓMPUTO A NIVEL INSTITUCIONAL**

SERVICIO	CPU	IMPRESORAS	REGULADORES Y FUENTES DE PODER ININTERRUMPIDA	TOTAL
INFECTOLOGIA	2	2	1	5
LABORATORIO DE ANALISIS CLINICOS	10	9	4	23
MEDICINA FISICA Y REHABILITACIÓN	1	1	0	2
MEDICINA INTERNA 108	4	2	2	8
MEDICINA INTERNA 110	2	1	1	4
MEDICINA INTERNA 308	3	3	0	6
MEDICINA PREVENTIVA	2	0	2	4
NEFROLOGIA	2	0	1	3
NEUMOLOGIA	7	14	5	26
NEUROLOGIA Y NEUROCIURUGIA	7	6	6	19
ESTOMATOLOGÍA	1	1	1	3
OFTALMOLOGIA	5	7	3	15
ONCOLOGIA	31	27	20	78
ORIENTACION E INFORMACION	3	1	0	4
ORTOPEDIA Y TRAUMATOLOGIA	2	5	2	9
OTORRINOLARINGOLOGIA	3	3	1	7
PEDIATRIA	7	6	4	17
SALUD MENTAL	2	1	2	5
QUIROFANOS CENTRALES	5	3	2	10
RADIOLOGIA E IMAGEN	13	13	4	30
REUMATOLOGIA	9	8	5	22
SUBDIR. DE SERVICIOS GENERALES Y NUTRICIÓN	8	2	6	16
SUBDIRECCIÓN DE ADMINISTRACIÓN Y DESARROLLO	8	2	3	13
SUBDIRECCIÓN DE CONSERVACIÓN Y MANTENIMIENTO	9	2	9	20
SUBDIRECCIÓN DE ENFERMERIA	4	3	0	7
SUBDIRECCIÓN DE OPERACIÓN	4	3	3	10
SUBDIRECCIÓN DE PLANEACIÓN	8	3	6	17
SUBDIRECCIÓN DE PRESUPUESTO Y CONTABILIDAD	2	0	0	2
SUBTOTAL	164	128	93	385



Salud



Hospital General de México O.D.

EQUIPO DE CÓMPUTO A NIVEL INSTITUCIONAL

SERVICIO	CPU	IMPRESORAS	REGULADORES Y FUENTES DE PODER ININTERRUMPIDA	TOTAL
SUBDIRECCIÓN DE RECURSOS MATERIALES	16	4	6	26
SUBDIRECCIÓN DE SEGURIDAD Y PROTECCIÓN CIVIL	3	2	1	6
SUBDIRECCIÓN DE SISTEMAS ADMINISTRATIVOS	41	6	4	51
SUBDIRECCIÓN DE TESORERIA	2	4	2	8
TERAPIA INTENSIVA CENTRAL	1	3	1	5
SUBDIRECCIÓN DE ASUNTOS JURIDICOS	5	4	1	10
URGENCIAS MÉDICAS	4	5	2	11
UROLOGIA	2	2	2	6
ASISTENCIA DE LA DIVISIÓN GENERAL ADJUNTA MEDICA	5	0	0	5
ANESTESIOLOGÍA	1	0	0	1
EPIDEMIOLOGÍA CLÍNICA	5	3	4	12
DEPTO. DE ENSEÑANZA E INVESTIGACIÓN EN ENFERMERIA	4	3	5	12
ALMACEN DE VIVERES	3	0	1	4
DEPTO. DE RESONANCIA MAGNETICA	1	1	0	2
SUBDIRECCIÓN DE ABASTECIMIENTO	5	4	2	11
CENTRO DE INFORMACIÓN Y BIBLIOHEMEROTECA	45	13	15	73
VIROLOGIA	2	1	0	3
MEDICINA Y MOTILIDAD EXPERIMENTAL	5	2	1	8
COMITÉ DE DAMAS VOLUNTARIAS	1	1	0	2
DEPARTAMENTO DE ATENCIÓN EN ENFERMERIA	1	0	1	2
TÓRAX CONSULTA EXTERNA DE NEUMOLOGÍA	3	3	2	8
CLÍNICA CONTRA EL TABAQUISMO	1	0	1	2
QUIRÓFANO DE NEUMOLOGÍA	2	1	1	4
SECCIÓN XIV DEL SNTSA	2	0	2	4
RELACIONES LABORALES	1	0	0	1
INGENIERÍA CLÍNICA (BIOMÉDICA)	9	6	1	16
UNIDAD CONTABLE DE PROYECTOS	1	0	1	2
SUBTOTAL	171	68	56	295
TOTAL INSTITUCIONAL	623	409	280	1,312



Salud

Hospital General de México O.D.



EQUIPO MÉDICO Y DE ALTA TECNOLOGÍA A NIVEL INSTITUCIONAL

SERVICIO	EQUIPO MÉDICO	IMAGENOLÓGÍA	EQUIPO DE DIAGNÓSTICO	TRATAMIENTO QUIRÚRGICO	TOTAL	
ANATOMIA Y PATOLOGIA	236				236	
ANESTESIA				3	3	
CARDIOLOGIA	2	4		6	12	
CIRUGIA EXPERIMENTAL				6	6	
CLINICA DEL DOLOR		1			1	
ESTOMATOLOGIA			2		2	
GASTROENTEROLOGIA		2			2	
GINECO - OBSTETRICIA	31	3		62	33	129
HEMATOLOGIA			7		7	
INFECTOLOGIA	4	1		4	7	16
LABORATORIO DE ANALISIS CLINICOS			8		8	
MEDICINA FISICA Y REHABILITACIÓN			49		49	
MEDICINA INTERNA 108	2				2	
NEFROLOGIA				9	9	
NEUMOLOGIA	5	3		3	12	23
NEUROLOGIA Y NEUROCIRUGIA	3	2		2	14	21
OFTALMOLOGIA				4	20	24
ONCOLOGIA		3	1	3	24	31
OTORRINOLARINGOLOGIA				1	22	23
PEDIATRIA	8	1		5	18	32
QUIRÓFANOS CENTRALES	2	1		5	63	71
RADIOLOGÍA E IMAGEN		10			10	
TERAPIA INTENSIVA CENTRAL	20	1		2	23	
URGENCIAS MÉDICAS	3	1	1		5	
UROLOGÍA		1			13	
SUBTOTAL	316	34	68	109	232	759



OTORRINOLARINGOLOGÍA 101

COMPARATIVO DE PRODUCTIVIDAD ENERO – DICIEMBRE / 2001 - 2002

ACTIVIDAD	AÑO	
	2001	2002
CONSULTAS DE PRIMERA VEZ	8,802	8,753
CONSULTAS SUBSECUENTES	22,892	13,866
TOTAL	31,694	22,619
INGRESOS	1,347	1,378
EGRESOS	1,339	1,371
CIRUGÍAS MAYORES	1,036	1,021
CIRUGÍAS MENORES	84	113
TOTAL	1,120	1,134
PROCEDIMIENTOS NO QUIRÚRGICOS	29	24



OTORRINOLARINGOLOGÍA 101

10 PRINCIPALES MOTIVOS DE CONSULTA ENERO – DICIEMBRE 2002

CAUSA	No. DE CONSULTAS
SINUSITIS	5,573
DESVIACIÓN DE TABIQUE NASAL	3,205
INFECCIÓN DE VÍAS RESPIRATORIAS SUPERIORES	2,426
OTITIS MEDIA	2,357
HIPOACUSIA	1,420
RINITIS ALÉRGICA Y VASOMOTORA	1,194
PERFORACIÓN MEMBRANA TIMPÁNICA	471
OTOESCLEROSIS	434
CERUMEN IMPACTADO	399
MASTOIDITIS	362

10 DIAGNÓSTICOS DE EGRESO MAS FRECUENTES ENERO – DICIEMBRE 2002

CAUSA	FEMENINO	MASCULINO	TOTAL
DESVIACIÓN DE TABIQUE NASAL	244	317	561
AMÍGDALITIS	135	101	236
NEOPLASIAS	36	63	99
ABSCESO PERIAMIGDALINO	4	16	20
OTITIS MEDIA	40	24	64
PÓLIPO NASAL	27	23	50
PERFORACIÓN MEMBRANA TIMPÁNICA	23	11	34
SINUSITIS	20	13	33
ABSCESO CUTÁNEO, FORÚNCULO DE CARA Y CUELLO	16	16	32
OTOESCLEROSIS	21	7	28



OTORRINOLARINGOLOGÍA 101

PRINCIPALES CAUSAS DE DEFUNCIÓN ENERO – DICIEMBRE 2002

CAUSA	FEMENINO	MASCULINO	TOTAL
DIABETES MELLITUS	1	0	1
ABSCESO PERIAPICAL	0	1	1
NEUMONÍA LOBAR	1	0	1
ENFERMEDAD PULMONAR OBSTRUCTIVA CRÓNICA	1	0	1

PRINCIPALES CIRUGÍAS Y PROCEDIMIENTOS NO QUIRÚRGICOS ENERO – DICIEMBRE 2002

CAUSA	FEMENINO	MASCULINO	TOTAL
RINOPLASTIA Y RINOSEPTOPLASTIA	227	296	523
AMIGDALECTOMIA	124	107	231
EXCISIÓN LOCAL DE LESIÓN DE NARIZ	43	36	79
MIRINGOPLASTÍA	36	24	60
MASTOIDECTOMÍA	24	16	40
ESTAPEDECTOMÍA	25	11	36
OPERACIÓN DE SENOS PARANASAL	18	16	34
LARINGOSCOPIA Y TRAQUEOSCOPIA	8	14	22
EXTIRPACIÓN O DESTRUCCIÓN DE LESIÓN DE PIEL Y TEJIDO SUBCUTÁNEO	3	5	8
BIOPSIA DE LARINGE O TRAQUEA	3	3	6



OTORRINOLARINGOLOGÍA 101

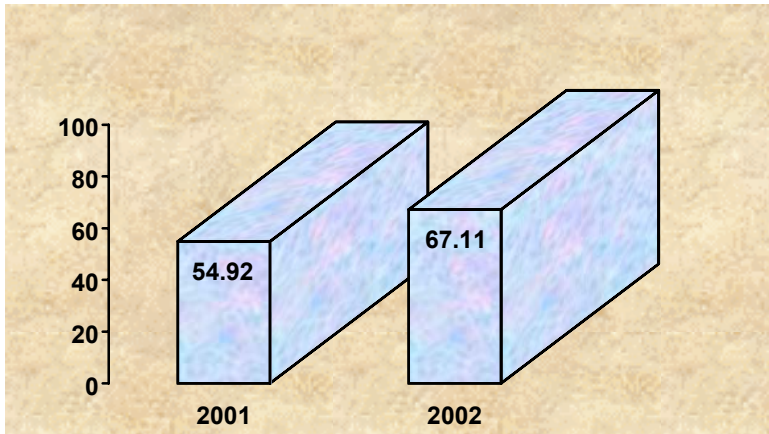

PORCENTAJE DE OCUPACIÓN

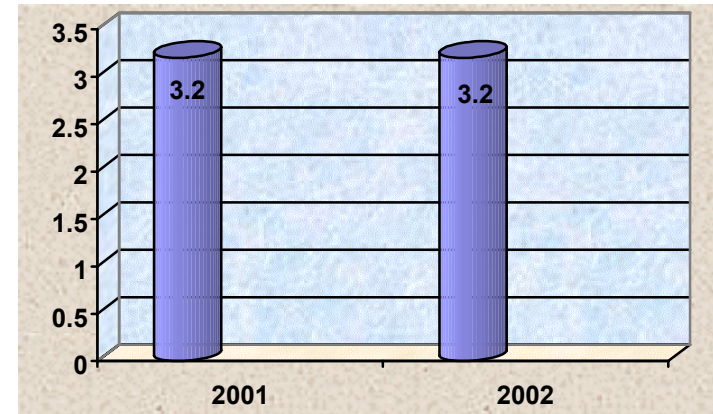

PROMEDIO DE DÍAS ESTANCIA

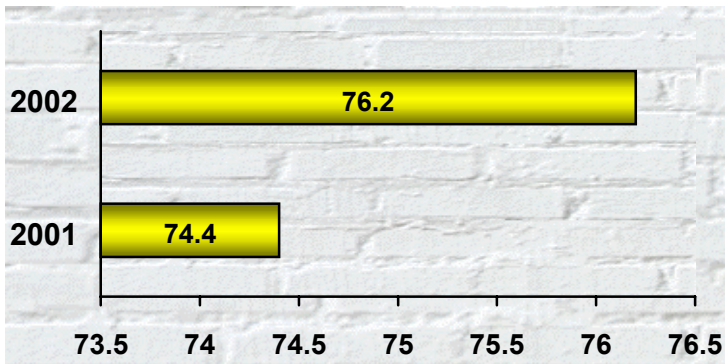

ÍNDICE DE ROTACIÓN

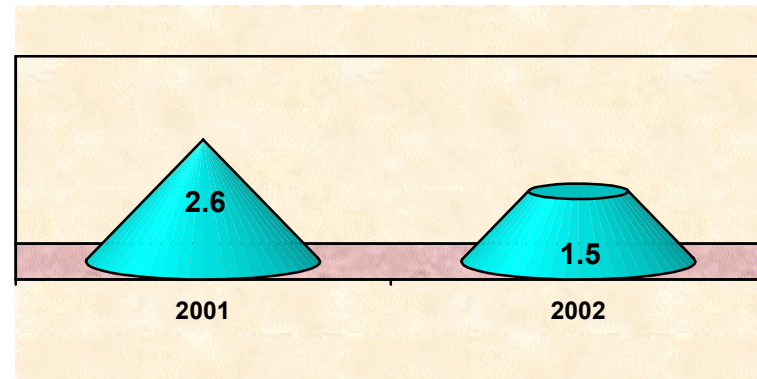

INTERVALO DE SUSTITUCIÓN

**OTORRINOLARINGOLOGÍA 101****RECURSOS HUMANOS**

CATEGORÍA	TURNO					SAB, DOM, Y FEST	TOTAL
	MATUTINO	VESPERTINO	NOCTURNO	COMPLETO			
RAMA MÉDICA							
JEFE DE SERVICIO	2	0	0	0	0	0	2
MEDICO ESPECIALISTA "A"	6	0	0	0	0	0	6
MEDICO ESPECIALISTA "B"	2	0	0	0	0	0	2
MEDICO ESPECIALISTA "C"	10	0	0	0	0	0	10
RAMA DE ENFERMERÍA							
ENFERMERA JEFE DE SERVICIO	1	0	0	0	0	0	1
JEFE DE ENFERMERAS "C"	1	0	0	0	0	0	1
ENFERMERA GENERAL TITULADA "A"	11	2	2	0	0	0	15
AUXILIAR DE ENFERMERÍA "A"	1	1	0	0	0	0	2
ENFERMERA GENERAL TITULADA "B"	2	0	2	0	0	0	4
AUXILIAR DE ENFERMERÍA "B"	1	1	0	0	0	0	2
ENFERMERA ESPECIALISTA "B"	1	0	0	0	0	0	1
RAMA PARAMÉDICA							
INHALOTERAPEUTA	2	0	0	0	0	0	2
AFANADORA	5	1	0	0	0	1	7
CAMILLERO	2	0	0	0	0	0	2
RAMA ADMINISTRATIVA Y ENLACES							
JEFE DE OFICINA	1	0	0	0	0	0	1
SECRETARIA "B"	2	0	0	0	0	0	2
SECRETARIA "A"	2	0	0	0	0	0	2
COORDINADOR DE PROFESIONALES	1	0	0	0	0	0	1
PROFES. EJECT. SERV. ESPC. EN U. HOSPIT.	0	0	0	1	0	0	1
JEFE DE SERVS. Y MANTTO. ESPECIALIZADOS	0	0	1	0	0	0	1
TOTAL	53	5	5	1	1	1	65

FUENTE: DIRECCIÓN DE RECURSOS HUMANOS

**OTORRINOLARINGOLOGÍA 101****EQUIPO DE CÓMPUTO**

DESCRIPCIÓN DEL EQUIPO	PROCEDENCIA (ADQUISICIÓN O DONACIÓN)	AÑO DE ADQUISICIÓN	PROCESADOR	VELOCIDAD EN MHZ	CANTIDAD
C.P.U GAMMA 486	ADQUISICIÓN	01-01-90	80486	66	1
C.P.U. ACER ASPIRE	ADQUISICIÓN	01-01-99	80586/PENTIUM	66	1
C.P.U. COMPAQ 473-A	ADQUISICIÓN	01-01-00	80586/PENTIUM	166	1
TOTAL					3

FUENTE: : SUBD. DE SISTEMAS ADMINISTRATIVOS

IMPRESORAS

DESCRIPCIÓN DEL EQUIPO	MODELO	TIPO	CANTIDAD
IMPRESORA EPSON	STYLUS COLOR 400	INYECCIÓN	1
IMPRESORA HP	4P	LASER	1
IMPRESORA EPSON	ACTIEN PRINTER 5000	MATRIZ	1

FUENTE: SUBD. DE SISTEMAS ADMINISTRATIVOS

REGULADORES Y FUENTES DE POTENCIA ININTERRUMPIDAS

DESCRIPCIÓN DEL EQUIPO	MARCA	MODELO	POTENCIA V.A.	CANTIDAD
REGULADOR	VICA	LIGHTII	1200	1
TOTAL				

FUENTE: SUBD. DE SISTEMAS ADMINISTRATIVOS

**OTORRINOLARINGOLOGÍA 101****EQUIPO DE TRATAMIENTO**

DESCRIPCIÓN	MODELO	MARCA	AÑO DE ADQUISICIÓN	PROCEDENCIA (ADQUISICIÓN O DONACIÓN)	No. DE EQUIPOS
LASER IRIDIO	SHARPLAN 3000	LASER INDUSTRIES LTD	2001	ADQUISICIÓN	1
TOTAL					1

FUENTE: DEPTO. INGENIERÍA BIOMÉDICA

EQUIPO QUIRÚRGICO

DESCRIPCIÓN	MODELO	MARCA	AÑO DE ADQUISICIÓN	PROCEDENCIA (ADQUISICIÓN O DONACIÓN)	No. DE EQUIPOS
MAQUINA DE ANESTESIA	8080	PLARRE			1
MAQUINA DE ANESTESIA	AM 1100	PENLON			2
MAQUINA DE ANESTESIA	ROYAL 88	ROYAL			1
VENTILADOR DE ANESTESIA	MARK 4ª	BIRD			1
VENTILADOR DE ANESTESIA	AV 600	PENLON			2
ELECTRO-CIRUGÍA	ESU 30	ELMED			1
DEFIBRILADOR	MEDIC 5	BURDIK			1
MICROSCOPIO QUIRÚRGICO	OP-MI	CARL ZEISS			3
MICROSCOPIO QUIRÚRGICO	OME-5000	OLIMPUS			1
ELECTRO-CIRUGÍA	FORCE 2	VALLEYLAB			1
MONITOR ECG, SpO2	SATLITE PLUS	DATEX			3
MONITOR PNI	18465 X	CRITIKÓN			2
MONITOR ECG	78353 B	H.P			1
MONITOR DE OXIMETRIA	BIOX 3700	OHMEDA			2
TOTAL					22

FUENTE: DEPTO. INGENIERÍA BIOMÉDICA



OFTALMOLOGÍA 102

COMPARATIVO DE PRODUCTIVIDAD ENERO – DICIEMBRE / 2001-2002

ACTIVIDAD	AÑO	
	2001	2002
CONSULTAS DE PRIMERA VEZ	10,515	12,216
CONSULTAS SUBSECUENTES	22,783	15,388
TOTAL	33,298	27,604
INGRESOS	2,035	2,229
EGRESOS	2,030	2,214
CIRUGÍAS MAYORES	1,622	1,764
CIRUGÍAS MENORES	260	214
TOTAL	1,882	1,978
PROCEDIMIENTOS NO QUIRÚRGICOS	100	115

**OFTALMOLOGÍA 102****10 PRINCIPALES MOTIVOS DE CONSULTA ENERO – DICIEMBRE 2002**

CAUSA	No. DE CONSULTAS
AMETROPIAS	5,068
CATARATAS	3,249
RETINOPATÍA DIABÉTICA	2,640
GLAUCOMA	2,211
CONJUNTIVITIS Y BLEFAROCONJUNTIVITIS	1,987
AFECCIÓN VÍAS LAGRIMALES	882
ESTRABISMO	839
PTERIGION Y DEPÓSITOS CONJUNTIVALES	798
CUIDADOS POSTERIORES A CIRUGÍA	720
DESPRENDIMIENTO DE RETINA	563

10 DIAGNÓSTICOS DE EGRESO MÁS FRECUENTES ENERO- DICIEMBRE 2002

CAUSA	FEMENINO	MASCULINO	TOTAL
CATARATA	460	433	893
ESTRABISMO	90	75	165
DIABETES MELLITUS	69	69	138
TRASTORNO DEL PÁRPADO	73	47	120
PTERIGION	85	39	124
TRASTORNOS GLÁNDULA LAGRIMAL	69	37	106
GLAUCOMA	61	43	104
HEMORRAGIA DE VITREO	27	50	77
DESPRENDIMIENTO DE RETINA	35	41	76
TRASTORNOS CORNÉALES	22	54	76

**OFTALMOLOGÍA 102****PRINCIPALES CIRUGÍAS Y PROCEDIMIENTOS NO QUIRÚRGICOS ENERO – DICIEMBRE 2002**

CAUSA	FEMENINO	MASCULINO	TOTAL
CATARATA	487	430	917
CIRUGÍA DE MÚSCULOS EXTRAOCULARES	72	52	124
EXCISIÓN DE PTERIGIÓN	67	43	110
DACRIOCISTORRINOSTOMÍA Y REPARACIÓN Y SONDEO DE CANALICULOS	62	46	108
OPERACIÓN SOBRE CUERPO VITREO	37	55	92
REPARACIÓN DE HERIDA CORNEAL	17	52	69
CICLOCRIOTERAPIA	31	35	66
INDENTACIÓN ESCLERAL	27	31	58
TRABECULECTOMÍA DESDE EL EXTERIOR	26	9	35
RECONSTRUCCIÓN DE PARPADOS	25	4	29

PRINCIPALES CAUSAS DE DEFUNCIÓN ENERO – DICIEMBRE 2002

CAUSA	FEMENINO	MASCULINO	TOTAL
LEUCEMIA LINFOBLÁSTICA AGUDA	2	0	2



Salud

Hospital General de México O.D.



OFTALMOLOGÍA 102

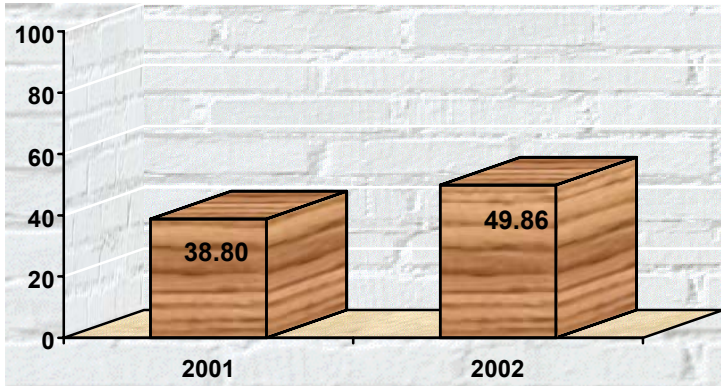

PORCENTAJE DE OCUPACIÓN

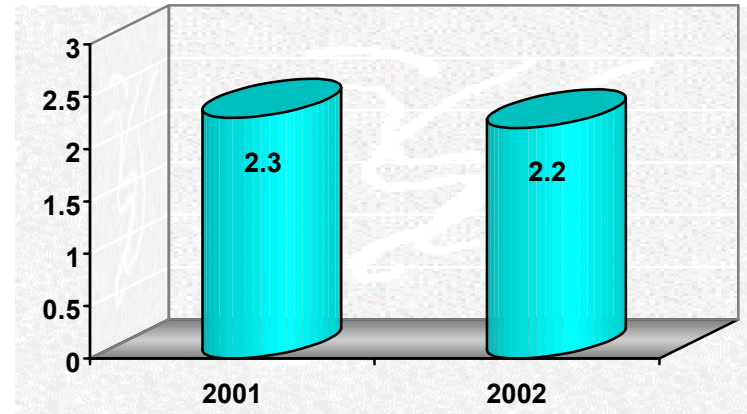

PROMEDIO DE DÍAS ESTANCIA

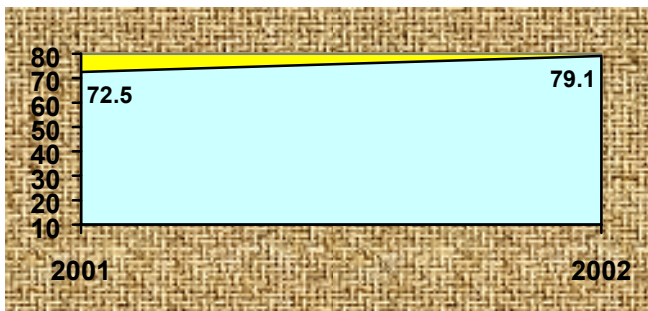

ÍNDICE DE ROTACIÓN

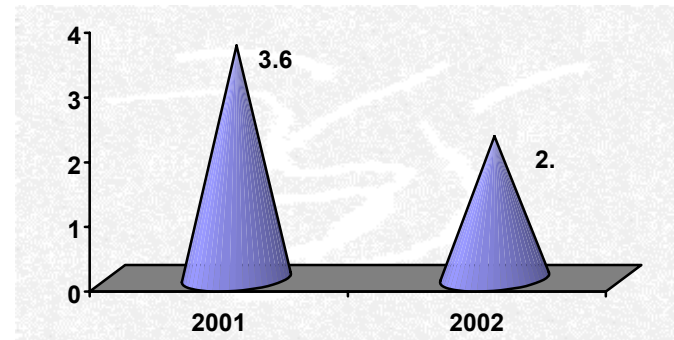

INTERVALO DE SUSTITUCIÓN

**OFTALMOLOGÍA 102****RECURSOS HUMANOS**

CATEGORÍA	TURNO					SAB, DOM, Y FEST	TOTAL
	MATUTINO	VESPERTINO	NOCTURNO	COMPLETO			
RAMA MÉDICA							
JEFE DE SERVICIO	6	0	0	0	0	0	6
SUPERVISOR MEDICO EN AREA NORMATIVA	1	0	0	0	0	0	1
MEDICO ESPECIALISTA "A"	4	1	0	0	0	0	5
MEDICO ESPECIALISTA "B"	7	0	0	0	0	0	7
MEDICO ESPECIALISTA "C"	9	1	0	0	0	0	10
RAMA DE ENFERMERÍA							
ENFERMERA JEFE DE SERVICIO	1	0	0	0	0	0	1
ENFERMERA GENERAL TITULADA "A"	11	1	4	0	0	0	16
JEFE DE ENFERMERAS "C"	2	0	0	0	0	0	2
AUXILIAR DE ENFERMERIA "A"	4	0	0	0	0	0	4
ENFERMERA GENERAL TITULADA "B"	3	1	1	0	0	0	5
AUXILIAR DE ENFERMERIA "B"	1	2	0	0	0	0	3
ENFERMERA ESPECIALISTA "B"	2	0	1	0	0	0	3
RAMA PARAMÉDICA							
TECNICO LABORATORISTA "A"	1	0	0	0	0	0	1
TECNICO EN OPTOMETRIA	1	0	0	0	0	0	1
DIETISTA	1	0	0	0	0	0	1
COCINERO EN HOSPITAL	0	1	0	0	0	0	1
AFANADORA	4	0	0	0	0	2	6
CAMILLERO	3	0	0	0	0	0	3
RAMA ADMINISTRATIVA Y ENLACES							
AUXILIAR DE ADMINISTRADOR	1	0	0	0	0	0	1
ANALISTA ADMINISTRATIVO	1	0	0	0	0	0	1
SECRETARIA "C"	1	0	0	0	0	0	1
SECRETARIA "B"	2	0	0	0	0	0	2
SECRETARIA AUXILIAR DE LA OFICINA DE SPS-37	1	0	0	0	0	0	1
COORDINADOR DE PROFESIONALES	1	1	0	0	0	0	2
JEFE DE SERVS. Y MANTTO. ESPECIALIZADOS	1	0	0	0	0	0	1
TECNICO ESPECIALIZADO	1	0	0	0	0	0	1
TOTAL	70	8	6	0	0	2	86

FUENTE: DIRECCIÓN DE RECURSOS HUMANOS

**OFTALMOLOGÍA 102****EQUIPO DE CÓMPUTO**

DESCRIPCIÓN DEL EQUIPO	PROCEDENCIA (ADQUISICIÓN O DONACIÓN)	AÑO DE ADQUISICIÓN	PROCESADOR	VELOCIDAD EN MHZ	CANTIDAD
C.P.U. PRINTAFORM - PRINTAFORM	ADQUISICIÓN	02/01/00	AMD-K6	66	1
C.P.U. LANIX – PENTIUM	ADQUISICIÓN	01/01/90	80486	100	1
C.P.U. LANIX -- PENTIUM	ADQUISICIÓN	01/01/90	80586/PENTIUM	100	1
C.P.U. PRINTAFORM – 9386 S2	ADQUISICIÓN	01/01/90	AMD-DURON	500	1
C.P.U. COMPAQ - DESKPRO	ADQUISICIÓN	01/01/99	80586/PENTIUM	166	1
TOTAL					5

FUENTE: SUBDIRECCIÓN. DE SISTEMAS ADMINISTRATIVOS

IMPRESORAS

DESCRIPCIÓN DEL EQUIPO	MODELO	TIPO	CANTIDAD
IMPRESORA EPSON	STYLUS 840	INYECCIÓN	1
IMPRESORA EPSON	STYLUS	INYECCIÓN	1
IMPRESORA HP	33481 A LASER JET IIIP	LASER	1
IMPRESORA HP	C3941 A LASER JET 5L	LASER	2
IMPRESORA MANES MAN	UT 81	MATRIZ	1
IMPRESORA OPHIA	MT 81	MATRIZ	1
TOTAL			7

FUENTE: SUBDIRECCIÓN. DE SISTEMAS ADMINISTRATIVOS

REGULADORES Y FUENTES DE POTENCIA ININTERRUMPIDAS

DESCRIPCIÓN DEL EQUIPO	MARCA	MODELO	TIPO	POTENCIA V.A.	CANTIDAD
REGULADOR	VICA	LIGTH II		1200	1
UNIDAD DE POTENCIA ININTERRUMPIDAS/REGULADOR	VICA	FUPIR 300		300	1
UNIDAD DE POTENCIA ININTERRUMPIDAS/REGULADOR	SOLA BASIC	PC 1000		1000	1
TOTAL					3

FUENTE: SUBDIRECCIÓN. DE SISTEMAS ADMINISTRATIVOS

**OFTALMOLOGÍA 102****EQUIPO DE TRATAMIENTO**

DESCRIPCIÓN	MODELO	MARCA	AÑO DE ADQUISICIÓN	PROCEDENCIA (ADQUISICIÓN O DONACIÓN)	No. DE EQUIPOS
LÁSER ARGON	930	COHERENT MEDICAL	1990	ADQUISICIÓN	1
LÁSER YAG	NOVUS	COHERENT MEDICAL	1992	ADQUISICIÓN	1
LÁSER YAG	AR 2000	NIDEK	1992	ADQUISICIÓN	1
LÁSER YAG	VISULAS YAG II	ZEISS	2000	ADQUISICIÓN	1
TOTAL					4

FUENTE: DEPARTAMENTO DE INGENIERÍA BIOMÉDICA

EQUIPO QUIRÚRGICO

DESCRIPCIÓN	MODELO	MARCA	AÑO DE ADQUISICIÓN	PROCEDENCIA (ADQUISICIÓN O DONACIÓN)	No. DE EQUIPOS
MAQUINA DE ANESTESIA	8080	PLARRE			1
MAQUINA DE ANESTESIA	8092	PLARRE			1
MAQUINA DE ANESTESIA	AM 1100	PENLON			1
ELECTRO-CIRUGÍA	8065-8044-01	ALCON			3
CRIOCIRUGÍA	CE-82	FRIGITRONI CS			2
MONITOR ECG SpO2	SATLITE PLUS	DATES			2
CAPNOGRAFO (MONITOR)	602-13	CRITICARE			1
MICROSCOPIO QUIRÚRGICO	OP-MI	CARL ZEISS			4
MICROSCOPIO QUIRÚRGICO	OP-MI-7	CARL ZEISS			1
MICROSCOPIO QUIRÚRGICO	WILDM 690	LEICA			1
MICROSCOPIO QUIRÚRGICO	DME	OLIMPUS			1
DEFIBRILADOR	CODE MASTER	H.P.			1
MICROSCOPIO QUIRÚRGICO		LEICA			1
TOTAL					20

FUENTE: DEPARTAMENTO DE INGENIERÍA BIOMÉDICA



Salud

Hospital General de México O.D.



HEMATOLOGÍA 103

COMPARATIVO DE PRODUCTIVIDAD ENERO – DICIEMBRE 2001-2002

ACTIVIDAD	AÑO	
	2001	2002
CONSULTAS DE PRIMERA VEZ	878	284
CONSULTAS SUBSECUENTES	2,993	3,611
TOTAL	3,871	3,895
INGRESOS	459	526
EGRESOS	490	581
TOTAL	949	1,104-



HEMATOLOGÍA 103

10 PRINCIPALES MOTIVOS DE CONSULTA ENERO – DICIEMBRE 2002

CAUSA	No. DE CONSULTAS
LEUCEMIA LINFOBLÁSTICA AGUDA	894
ENFERMEDAD NO HODGKIN	565
PÚRPURA TROMBOCITOPENICA IDIOPÁTICA	513
LEUCEMIA NO ESPECIFICADA	322
ANEMIAS	301
LEUCEMIA MIELOIDE CRÓNICA	178
ENFERMEDAD DE HODGKIN	169
LEUCEMIA MIELOIDE AGUDA	131
SÍNDROME MIELO DISPLÁSICO	123
LEUCEMIA MIELOIDE NO ESPECIFICADA	106

10 DIAGNÓSTICOS DE EGRESO MÁS FRECUENTES ENERO- DICIEMBRE 2002

CAUSA	FEMENINO	MASCULINO	TOTAL
LEUCEMIA MIELOIDE	96	101	197
LINFOMA NO HODGKIN	67	67	134
LEUCEMIA LINFOBLÁSTICA	47	51	98
ANEMIAS APLASICA Y ADQUIRIDA	17	36	53
PÚRPURA TROMBOCITOPENICA IDIOPÁTICA	19	13	32
MIELOMA MÚLTIPLE	10	20	30
ANEMIA REFRACTARIA CON BLASTOS	4	5	9
ENFERMEDAD DE HODGKIN	2	0	2
LEUCEMIA LINFOCITICA	1	3	4
LEUCEMIA LINFOIDE	1	1	2



HEMATOLOGÍA 103

10 PRINCIPALES CAUSAS DE DEFUNCIÓN ENERO – DICIEMBRE 2002

CAUSA	FEMENINO	MASCULINO	TOTAL
LEUCEMIA LINFOBLÁSTICA AGUDA	14	15	29
LINFOMA NO HODGKIN	6	2	8
LEUCEMIA MIELOIDE AGUDA	6	5	11
ANEMIA APLÁSICA	2	3	5
MIELOMA MÚLTIPLE	4	4	8
LEUCEMIA MIELOIDE CRÓNICA	1	3	4
LEUCEMIA PROMIELOCITICA AGUDA	2	2	4
NEUMONÍA LOBAR	0	2	2
OTROS SÍNDROMES MIELODISPLASICOS	2	1	3
ENFERMEDAD DE HODGKIN	0	1	1



Salud

Hospital General de México O.D.



HEMATOLOGÍA 103

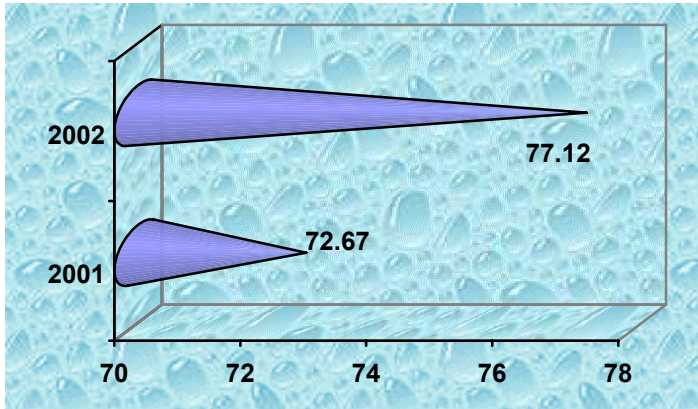

PORCENTAJE DE OCUPACIÓN

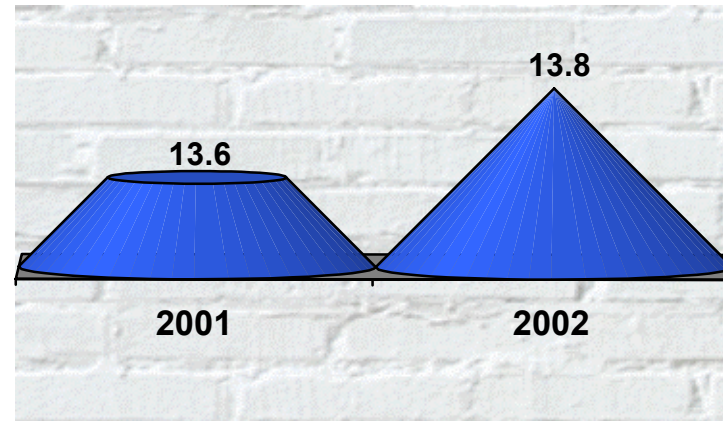

PROMEDIO DE DÍAS ESTANCIA

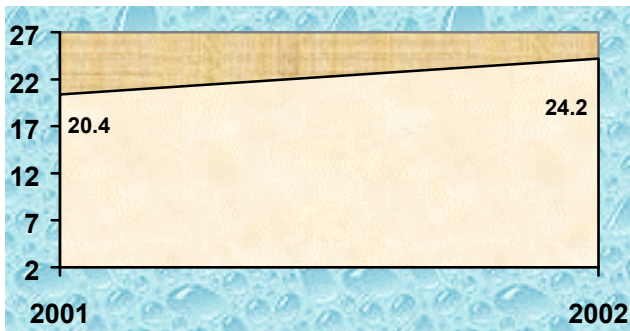

ÍNDICE DE ROTACIÓN

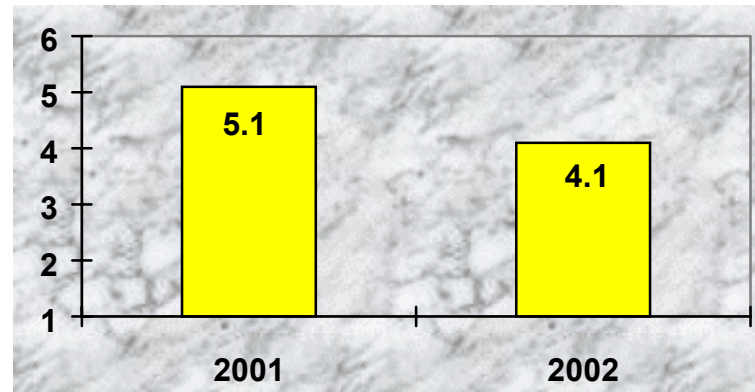

INTERVALO DE SUSTITUCIÓN

**HEMATOLOGÍA 103****RECURSOS HUMANOS**

CATEGORÍA	TURNO					TOTAL
	MATUTINO	VESPERTINO	NOCTURNO	COMPLETO	SAB, DOM, Y FEST	
RAMA MÉDICA						
MEDICO ESPECIALISTA "A"	1	1	0	0	0	2
MEDICO ESPECIALISTA "B"	3	0	0	0	0	3
MEDICO ESPECIALISTA "C"	5	1	0	0	0	6
RAMA DE ENFERMERÍA						
ENFERMERA GENERAL TITULADA "A"	4	3	1	0	0	8
AUXILIAR DE ENFERMERIA "A"	2	3	6	0	0	11
ENFERMERA GENERAL TITULADA "B"	0	0	1	0	0	1
AUXILIAR DE ENFERMERIA "B"	1	0	0	0	0	1
JEFE DE ENFERMERAS "C"	1	0	0	0	0	1
RAMA PARAMÉDICA						
QUÍMICO "A"	3	0	0	0	0	3
BIOLOGO "A"	1	1	0	0	0	2
TECNICO LABORATORISTA "A"	4	0	0	0	0	4
AUXILIAR DE LAB. BIOTERIO "A"	2	0	0	0	0	2
PSICOLOGO CLINICO	2	0	0	0	0	2
COCINERO EN HOSPITAL	1	0	0	0	0	1
LABORATORISTA "A"	2	0	0	0	0	2
QUIMICO DE SECCION DE LABORATORIO DE A.C."A"	0	1	0	0	0	1
TRABAJADORA SOCIAL EN AREA MEDICA "B"	1	0	0	0	0	1
QUIMICO "C"	2	0	0	0	0	2
LABORATORISTA "B"	1	0	0	0	0	1
AFANADORA	5	2	2	0	1	10
CAMILLERO	0	1	0	0	0	1
RAMA ADMINISTRATIVA Y ENLACES						
PROFES. EJECT. SERV. ESPC. EN U. HOSPIT.	0	0	0	0	1	1
JEFE DE SERVS. Y MANTTO. ESPECIALIZADOS	1	0	0	0	0	1
TECNICO SUPERIOR	1	0	0	0	0	1
TOTAL	43	13	10	0	2	68

FUENTE: DIRECCIÓN DE RECURSOS HUMANOS

**HEMATOLOGÍA****EQUIPO DE CÓMPUTO**

DESCRIPCIÓN DEL EQUIPO	PROCEDENCIA (ADQUISICIÓN O DONACIÓN)	AÑO DE ADQUISICIÓN	PROCESADOR	VELOCIDAD EN MHZ	CANTIDAD
C.P.U. COMPAQ DP2000	ADQUISICIÓN	01/01/90	PENTIUM MMX	166	1
C.P.U. ESTUDIO WORKS	ADQUISICIÓN	01/01/90	80586/PENTIUM	133	1
C.P.U. LANIX GENESIS	ADQUISICIÓN	01/01/99	PENTIUM III	800	1
C.P.U. COMPAQ DESKPRO	ADQUISICIÓN	01/01/99	PENTIUM II	233	1
C.P.U. IBM 466DX2/DP	ADQUISICIÓN	01/01/99	80486	66	1
TOTAL					5

FUENTE: SUBDIRECCIÓN DE SISTEMAS ADMINISTRATIVOS

IMPRESORAS

DESCRIPCIÓN DEL EQUIPO	MODELO	TIPO	CANTIDAD
IMPRESORA EPSON	STYLUS COLOR 300	INYECCIÓN	1
IMPRESORA CANON	BJC-210	INYECCIÓN	1
TOTAL			2

FUENTE: SUBDIRECCIÓN DE SISTEMAS ADMINISTRATIVOS

REGULADORES Y FUENTES DE POTENCIA ININTERRUMPIDAS

DESCRIPCIÓN DEL EQUIPO	MARCA	MODELO	TIPO	POTENCIA V.A.	CANTIDAD
REGULADOR	COMPLET	ERV-4-012		1300	1
REGULADOR	VICA	LIGHT II		1200	1
UNIDAD DE POTENCIA ININTERRUMPIDAS / REGULADOR	TRIPP LITE	LS604M		200	1
TOTAL					3

FUENTE: SUBDIRECCIÓN DE SISTEMAS ADMINISTRATIVOS



HEMATOLOGIA 103

EQUIPO DE DIAGNÓSTICO

DESCRIPCIÓN	MODELO	MARCA	AÑO DE ADQUISICIÓN	PROCEDENCIA (ADQUISICIÓN O DONACIÓN)	No. DE EQUIPOS
PLANCHAS CALEFACTORAS	CIMAREC2 SP-46925	BARNSTEAD THERMOLYNE			2
PLANCHAS CALEFACTORAS	TYPE 1900 HP-A1915B	SYBRON THERMOLYNE			1
PLANCHAS CALEFACTORAS	MOLDA	LINBERG			1
ESTUFA	EC-445	MAPSA			1
ESTUFA	S / MODELO	BOSWORTH S.A.			1
ESTUFA	S / MODELO	J.M.O.			1
TOTAL					7

FUENTE: DEPARTAMENTO DE INGENIERÍA BIOMÉDICA



5

AUDIOLOGÍA Y FONIATRÍA 104 B

COMPARATIVO DE PRODUCTIVIDAD ENERO – DICIEMBRE 2001 / 2002

ACTIVIDAD	AÑO	
	2001	2002
CONSULTAS DE PRIMERA VEZ	1,964	3,215
CONSULTAS SUBSECUENTES	3,500	2,265
TOTAL	5,464	5,480

OTRAS ACTIVIDADES	AÑO	
	2001	2002
AUDIOMETRÍAS	2,771	2,526
TERAPIA DE VOZ	756	1,106
LABORATORIO DE VOZ	89	90
TERAPIA DE LENGUAJE	5,777	4,492
NEUROLINGÜÍSTICA	1,870	1,708

10 PRINCIPALES MOTIVOS DE CONSULTA ENERO – DICIEMBRE 2002

CAUSA	No. DE CONSULTAS
PRESBIACUSIA E HIPOACUSIA	1,676
OTITIS MEDIA	1,405
OTOESCLEROSIS	271
DISFUNCIÓN DEL LABERINTO Y LABERINTITIS	244
EFFECTOS DEL RUIDO SOBRE OÍDO INTERNO	242
LABERINTOPATIA POSTURAL	150
NEOPLASIAS	137
PARÁLISIS DE CUERDAS VOCALES	133
OSTEOPETROSIS	128
EXAMEN DE OÍDOS Y DE LA AUDICIÓN	121

**AUDIOLOGÍA Y FONIATRÍA 104****RECURSOS HUMANOS**

CATEGORÍA	TURNO					SAB, DOM, Y FEST	TOTAL
	MATUTINO	VESPERTINO	NOCTURNO	COMPLETO			
RAMA MÉDICA							
JEFE DE SERVICIO	1	0	0	0	0	0	1
MEDICO ESPECIALISTA "A"	5	0	0	0	0	0	5
MEDICO ESPECIALISTA "C"	1	0	0	0	0	0	1
RAMA DE ENFERMERÍA							
ENFERMERA JEFE DE SERVICIO	1	0	0	0	0	0	1
ENFERMERA GENERAL TITULADA "A"	2	0	0	0	0	0	2
RAMA PARAMÉDICA							
TERAPISTA ESPECIALIZADO	3	0	0	0	0	0	3
TERAPISTA	4	0	0	0	0	0	4
PROFESIONAL EN COMUNICACION HUMANA	1	0	0	0	0	0	1
AFANADORA	1	0	0	0	0	0	1
CAMILLERO	1	0	0	0	0	0	1
RAMA ADMINISTRATIVA Y ENLACES							
SECRETARIA "B"	2	0	0	0	0	0	2
TOTAL	22	0	0	0	0	0	22

FUENTE: DIRECCIÓN DE RECURSOS HUMANOS

EQUIPO DE CÓMPUTO

DESCRIPCIÓN DEL EQUIPO	PROCEDENCIA (ADQUISICIÓN O DONACIÓN)	AÑO DE ADQUISICIÓN	PROCESADOR	VELOCIDAD EN MHZ	CANTIDAD
C.P.U. COMPAQ DESKPRO EXD	ADQUISICIÓN	12/12/00	PENTIUM III	733	1
C.P.U. COMPAQ PRESARIO 460	ADQUISICIÓN	01/01/90	80486	33	1
C.P.U. INOVA SUNRT POWER	ADQUISICIÓN	23/12/99	PENTIUM II	233	1
C.P.U. COMPAQ DP2000	ADQUISICIÓN	01/01/90	PENTIUM MMX	166	1
C.P.U IBM LM7	ADQUISICIÓN	01/01/90	80486	66	1
TOTAL					5

FUENTE: SUBDIRECCIÓN DE SISTEMAS ADMINISTRATIVOS

**AUDIOLOGÍA Y FONIATRÍA 104****IMPRESORAS**

DESCRIPCIÓN DEL EQUIPO	MODELO	TIPO	CANTIDAD
IMPRESORA HP	DESK JET 500C	INYECCIÓN	1
IMPRESORA HP	LASER JET 5L	LASER	1
TOTAL			2

FUENTE: SUBDIRECCIÓN DE SISTEMAS ADMINISTRATIVOS

REGULADORES Y FUENTES DE POTENCIA ININTERRUMPIDAS

DESCRIPCIÓN DEL EQUIPO	MARCA	MODELO	TIPO	POTENCIA V.A.	CANTIDAD
REGULADOR	COBOL	50016		300	1
REGULADOR	MERAK	200FR		500	1
UNIDAD DE POTENCIA ININTERRUMPIDAS / REGULADOR	VICA	FUPIR 400		600	1
UNIDAD DE POTENCIA ININTERRUMPIDAS / REGULADOR	SALA BASIC	MICRO SR 1000		200	1
UNIDAD DE POTENCIA ININTERRUMPIDAS / REGULADOR	TRIPP LITE	OMNISMART 850 PNP		850	1
UNIDAD DE POTENCIA ININTERRUMPIDAS / REGULADOR	SALA BASIC	MICRO SR 1000		750	1
UNIDAD DE POTENCIA ININTERRUMPIDAS / REGULADOR	SALA BASIC	MICROST-800		850	1
TOTAL					7

FUENTE: SUBDIRECCIÓN DE SISTEMAS ADMINISTRATIVOS



UROLOGÍA 105 A

COMPARATIVO DE PRODUCTIVIDAD ENERO – DICIEMBRE 2001 / 2002

ACTIVIDAD	AÑO	
	2001	2002
CONSULTAS DE PRIMERA VEZ	6,332	9,241
CONSULTAS SUBSECUENTES	10,800	14,620
TOTAL	17,132	23,861
INGRESOS	1,940	1,839
EGRESOS	1,933	1,825
CIRUGÍAS MAYORES	968	832
CIRUGÍAS MENORES	464	412
TOTAL	1,432	1,244
PROCEDIMIENTOS NO QUIRÚRGICOS	133	126



UROLOGÍA 105 A

10 PRINCIPALES MOTIVOS DE CONSULTA ENERO – DICIEMBRE 2002

CAUSA	No. DE CONSULTAS
HIPERPLASIA PROSTÁTICA	5,562
INFECCIÓN VÍAS URINARIAS	3,147
CALCULO EN RIÑÓN Y VÍAS URINARIAS	3,116
NEOPLASIAS	1,875
ESTRECHEZ URETRAL	1,058
AJUSTE DE DISPOSITIVO URINARIO	1,031
CUIDADOS POSTERIORES A LA CIRUGÍA	969
IMPOTENCIA SEXUAL DE ORIGEN ORGÁNICO	735
ALTERACIÓN DE ESTÁTICA PÉLVICA	647
PROSTATITIS	459

10 DIAGNÓSTICOS DE EGRESO MÁS FRECUENTES ENERO- DICIEMBRE 2002

CAUSA	FEMENINO	MASCULINO	TOTAL
HIPERPLASIA PROSTÁTICA	0	458	458
CALCULO DE VÍAS URINARIAS	92	118	210
OTRAS NEOPLASIAS	33	110	143
ESTRECHEZ URETRAL	22	119	141
TUMOR MALIGNO DE PROSTATA	0	116	116
CALCULO DEL RIÑÓN	55	43	98
VARICES ESCROTALES	0	68	68
ALTERACIÓN DE LA ESTÁTICA PÉLVICA	64	0	64
PREPUCIO REDUNDANTE Y FIMOSIS	0	48	48
HIDROCELE	0	35	35



UROLOGÍA 105 A

PRINCIPALES CAUSAS DE DEFUNCIÓN ENERO – DICIEMBRE 2002

CAUSA	FEMENINO	MASCULINO	TOTAL
DIABETES MELLITUS	1	3	4
TUMOR MALIGNO DE VEJIGA URINARIA	0	2	2
TUMOR MALIGNO DE PRÓSTATA	0	2	2
INFARTO CEREBRAL	1	1	2
TUMOR MALIGNO DE VESÍCULA BILIAR	2	0	2
ABSCESO RENAL Y PERIRRENAL	1	0	1
TUMOR MALIGNO DE TESTÍCULO	0	1	1
PROLAPSO UTEROVAGINAL	1	0	1
CHOQUE HIPOVOLEMICO	1	0	1
HIPERPLASIA DE PRÓSTATA	0	1	1

PRINCIPALES CIRUGÍAS Y PROCEDIMIENTOS NO QUIRÚRGICOS ENERO- DICIEMBRE 2002

CAUSA	FEMENINO	MASCULINO	TOTAL
PROSTATECTOMIA	0	404	404
EXCISIÓN DE VARICOCELE E HIDROCELE	0	110	110
ORQUIECTOMÍA UNILATERAL O BILATERAL	0	83	83
URETEROSCOPIA CISTOSCOPIA	31	53	84
EXCISIÓN QUISTE DE EPIDIDIMO	0	60	60
URETROTOMIA	5	48	53
CIRCUNCISIÓN	0	50	50
EXCISIÓN TRANSURETRAL DE LESIÓN DE VEJIGA	8	40	48
CREACIÓN FISTULA CUTANEOOPERITONEAL	24	24	48
SUSPENSIÓN URETRAL SUPRAPÚBICA	31	13	44



UROLOGÍA 105 A

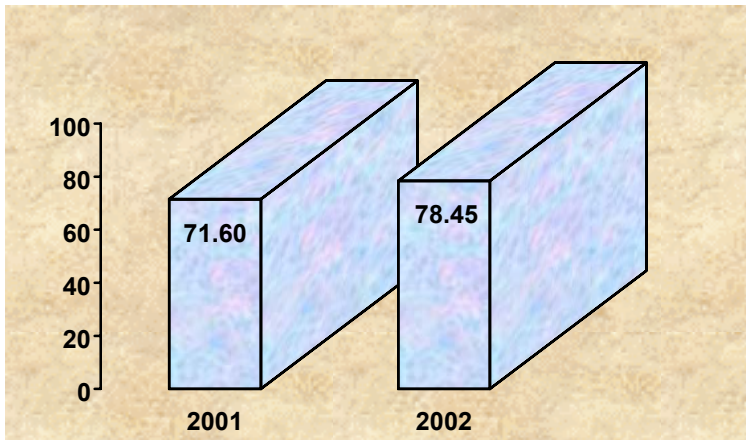

PORCENTAJE DE OCUPACIÓN

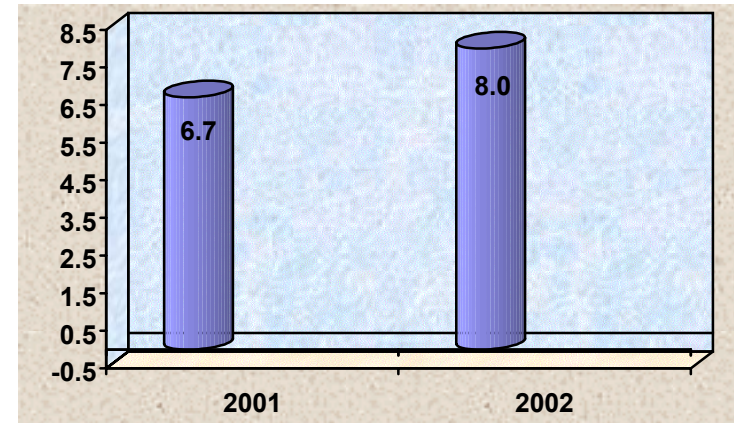

PROMEDIO DE DÍAS ESTANCIA

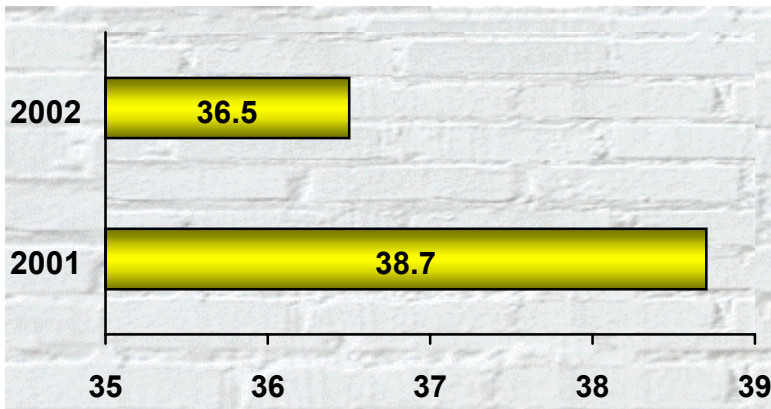

**ÍNDICE DE ROTACIÓN
SUSTITUCIÓN**

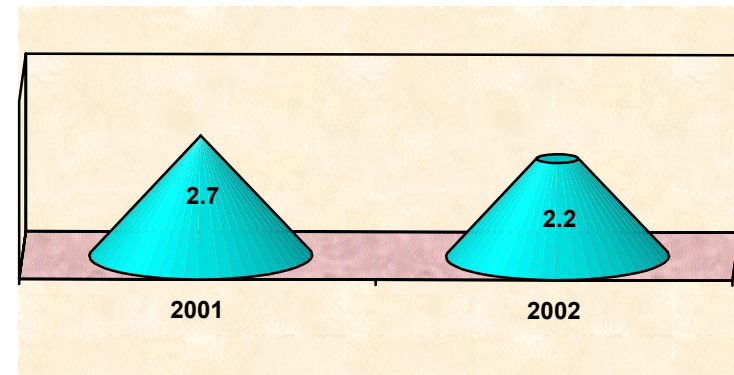

INTERVALO DE



UROLOGÍA 105 A

RECURSOS HUMANOS

CATEGORÍA	TURNO				SAB, DOM, Y FEST	TOTAL
	MATUTINO	VESPERTINO	NOCTURNO	COMPLETO		
RAMA MÉDICA						
SUBDIRECTOR MEDICO "F" EN HOSPITAL	1	0	0	0	0	1
JEFE DE SERVICIO	3	0	0	0	0	3
MEDICO ESPECIALISTA "A"	2	1	0	0	0	3
MEDICO ESPECIALISTA "B"	3	0	0	0	0	3
MEDICO ESPECIALISTA "C"	9	1	0	0	0	10
RAMA DE ENFERMERÍA						
ENFERMERA JEFE DE SERVICIO	1	0	1	0	0	2
ENFERMERA ESPECIALISTA "A"	1	0	0	0	0	1
ENFERMERA GENERAL TITULADA "A"	16	7	9	0	0	32
JEFE DE ENFERMERAS "C"	1	0	0	0	0	1
AUXILIAR DE ENFERMERÍA "A"	4	7	2	0	0	13
ENFERMERA GENERAL TITULADA "B"	2	1	3	0	0	6
AUXILIAR DE ENFERMERÍA "B"	0	0	3	0	0	3
RAMA PARAMÉDICA						
COORDINADOR PARAMÉDICO EN ÁREA NORMATIVA "B"	1	0	0	0	0	1
COCINERO EN HOSPITAL	0	0	0	0	2	2
AFANADORA	5	2	1	0	0	8
CAMILLERO	3	0	1	0	0	4
RAMA ADMINISTRATIVA Y ENLACES						
ANALISTA ADMINISTRATIVO	3	0	1	0	0	4
JEFE DE OFICINA	1	0	0	0	0	1
SECRETARIA "B"	1	0	0	0	0	1
SECRETARIA "A"	1	0	0	0	0	1
SECRETARIA EJECUTIVA "A"	0	1	0	0	0	1
JEFE DE SERVS. Y MANTTO. ESPECIALIZADOS	0	0	0	0	1	1
TOTAL	58	20	21	0	3	102

FUENTE: DIRECCIÓN DE RECURSOS HUMANOS

**UROLOGÍA 105 A****EQUIPO DE CÓMPUTO**

DESCRIPCIÓN DEL EQUIPO	PROCEDENCIA (ADQUISICIÓN O DONACIÓN)	AÑO DE ADQUISICIÓN	PROCESADOR	VELOCIDAD EN MHZ	CANTIDAD
C.P.U. ACER POWER 5200	ADQUISICIÓN	01/01/90	PENTIUM II	400	1
C.P.U. DELL 4/33L	ADQUISICIÓN	01/01/90	80486	33	1
TOTAL					2

FUENTE: SUBDIRECCIÓN. DE SISTEMAS ADMINISTRATIVOS

IMPRESORAS

DESCRIPCIÓN DEL EQUIPO	MODELO	TIPO	CANTIDAD
IMPRESORA HP	PAIN JET	INYECCIÓN	1
IMPRESORA HP	LASER JET 5L	LASER	1
TOTAL			2

FUENTE: SUBDIRECCIÓN. DE SISTEMAS ADMINISTRATIVOS

REGULADORES Y FUENTES DE POTENCIA ININTERRUMPIDAS

DESCRIPCIÓN DEL EQUIPO	MARCA	MODELO	TIPO	POTENCIA V.A.	CANTIDAD
UNIDAD DE POTENCIA ININTERRUMPIDAS/REGULADOR	TRIPP LITE	60610S S/S		200	1
UNIDAD DE POTENCIA ININTERRUMPIDAS/REGULADOR	TRIPP LITE	OMNI STAR 1050		600	1
TOTAL					2

FUENTE: SUBDIRECCIÓN DE SISTEMAS ADMINISTRATIVOS

EQUIPO DE IMAGENOLÓGÍA

DESCRIPCIÓN	MODELO	MARCA	AÑO DE ADQUISICIÓN	PROCEDENCIA (ADQUISICIÓN O DONACIÓN)	No. DE EQUIPOS
ARCO EN C	900	DYASONIC		ADQUISICIÓN	1
TOTAL					1

FUENTE: DEPARTAMENTO DE INGENIERÍA BIOMÉDICA



UROLOGÍA 105 A

EQUIPO QUIRÚRGICO

DESCRIPCIÓN	MODELO	MARCA	AÑO DE ADQUISICIÓN	PROCEDENCIA (ADQUISICIÓN O DONACIÓN)	No. DE EQUIPOS
MAQUINA DE ANESTESIA	8080	PLARRE			1
MAQUINA DE ANESTESIA	8092	PLARRE			2
MONITOR ECG, Temp., PRESIÓN SpO2, PLETH	402	IVY			1
MONITOR ECG.Spo2	SATLITE PLUS	DATES			1
ELECTRO-CIRUGÍA	ICC 380	ERBE			2
MONITOR DE OXIMETRIA	BIOX 3700	OHMEDA			1
DEFIBRILADOR	3605 X	MRL			1
ELECTRO-CIRUGÍA	SSE 2L	VALLEYLAB			2
ELECTRO-CIRUGÍA	FORCE 2	VALLEYLAB			1
MONITOR ECG. PRESIÓN		H.P.			1
TOTAL					13

FUENTE: DEPARTAMENTO INGENIERÍA BIOMÉDICA



NEFROLOGÍA 105 B

COMPARATIVO DE PRODUCTIVIDAD ENERO – DICIEMBRE 2001 / 2002

ACTIVIDAD	AÑO	
	2001	2002
CONSULTAS DE PRIMERA VEZ	1,047	1,445
CONSULTAS SUBSECUENTES	3,302	4,371
TOTAL	4,349	5,816
INGRESOS	1,214	1,544
EGRESOS	1,262	1,597
CIRUGÍAS MAYORES	-	-
CIRUGÍAS MENORES	700	297
TOTAL	700	297
PROCEDIMIENTOS NO QUIRURGICOS	1,278	3,696

10 PRINCIPALES MOTIVOS DE CONSULTA ENERO – DICIEMBRE 2002

CAUSA	No. DE CONSULTAS
DIABETES MELLITUS	1,935
SÍNDROME NEFRÍTICO CRÓNICO	1,132
INSUFICIENCIA RENAL CRÓNICA	713
HIPERTENSIÓN ARTERIAL	334
TRASTORNO DE RIÑÓN Y URETER NO ESPECIFICADO	279
NEFROPATÍA HEREDITARIA	140
UROPATIA OBSTRUCTIVA	131
ENFERMEDAD RENAL HIPERTENSIVA	118
PIELONEFRITIS CRÓNICA	115
RIÑÓN POLIQUISTICO	107

**NEFROLOGÍA 105 B****10 DIAGNÓSTICOS DE EGRESO MÁS FRECUENTES ENERO- DICIEMBRE 2002**

CAUSA	FEMENINO	MASCULINO	TOTAL
SÍNDROME NEFRÍTICO CRÓNICO	296	445	742
DIABETES MELLITUS	211	249	460
INSUFICIENCIA RENAL CRÓNICA	47	104	151
ENFERMEDAD RENAL HIPERTENSIVA	22	25	47
UROPATIA OBSTRUCTIVA Y POR REFLUJO	16	16	32
ENFERMEDAD CARDIORRENAL HIPERTENSIVA	11	17	28
NEFRITIS TUBULO INTERSTICIAL	13	12	25
HIPOTIROIDISMO	5	11	16
PÍELONEFRITIS CRÓNICA OBSTRUCTIVA	4	7	11
SÍNDROME NEFRÓTICO	8	3	11

PRINCIPALES CAUSAS DE DEFUNCIÓN ENERO – DICIEMBRE 2002

CAUSA	FEMENINO	MASCULINO	TOTAL
DIABETES MELLITUS	12	10	22
INSUFICIENCIA RENAL CRÓNICA	7	4	11
SÍNDROME NEFRÍTICO CRÓNICO	1	4	5
ENFERMEDAD RENAL HIPERTENSIVA	0	2	2
HIPERPLASIA DE PRÓSTATA	0	2	2
LUPUS ERITEMATOSO SISTÉMICO	0	1	1
GOTA POR ALTERACIÓN RENAL	0	1	1
UROPATIA OBSTRUCTIVA	0	1	1
PERITONITIS AGUDA	0	1	1
TUMOR MALIGNO DE RECTO	0	1	1

PRINCIPALES CIRUGÍAS Y PROCEDIMIENTOS NO QUIRÚRGICOS ENERO- DICIEMBRE 2002

CAUSA	FEMENINO	MASCULINO	TOTAL
HEMODIÁLISIS	1,083	1,543	2,626
DIÁLISIS PERITONEAL	446	646	1,092
CREACIÓN DE FISTULA CUTÁNEO PERITONEAL	118	147	265
BIOPSIA CERRADA RENAL PERCUTANEA	6	2	8
CATETERISMO VENOSO PARA DIÁLISIS RENAL	2	0	2



NEFROLOGÍA 105 B

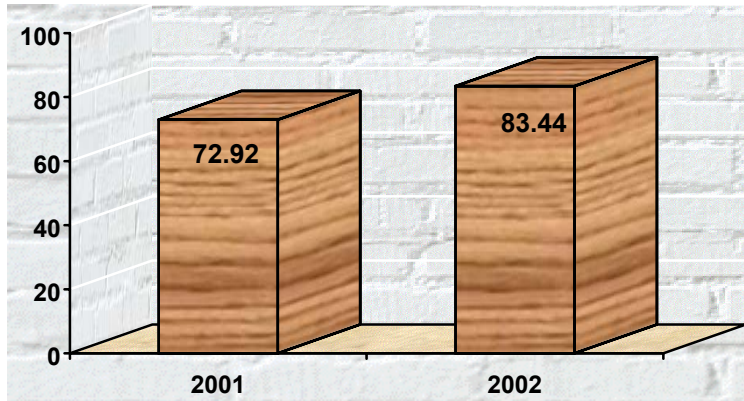

PORCENTAJE DE OCUPACIÓN

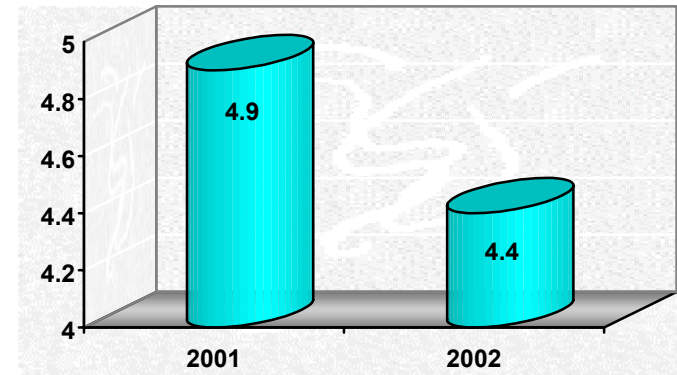

PROMEDIO DE DÍAS ESTANCIA

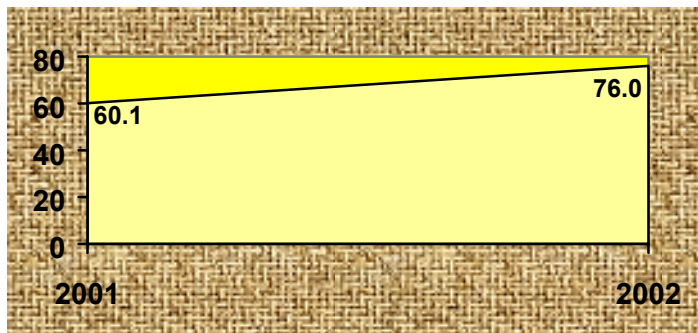

ÍNDICE DE ROTACIÓN

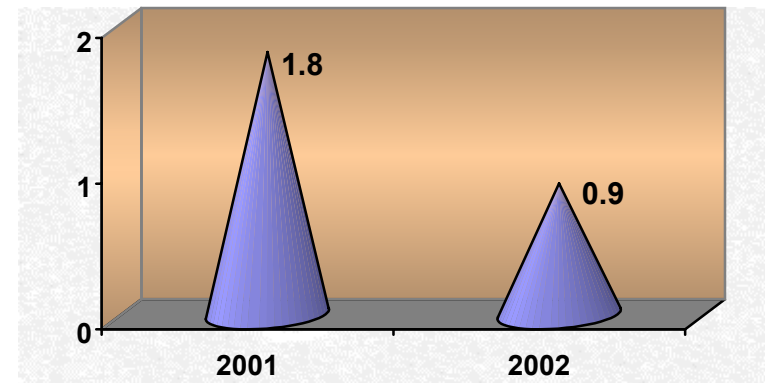

INTERVALO DE SUSTITUCIÓN

**NEFROLOGÍA 105 B****RECURSOS HUMANOS**

CATEGORÍA	TURNO				SAB, DOM, Y FEST	TOTAL
	MATUTINO	VESPERTINO	NOCTURNO	COMPLETO		
RAMA MÉDICA						
MEDICO ESPECIALISTA "A"	3	0	0	0	0	3
MEDICO ESPECIALISTA "B"	1	0	0	0	0	1
MEDICO ESPECIALISTA "C"	1	0	0	0	0	1
RAMA DE ENFERMERÍA						
ENFERMERA JEFE DE SERVICIO	0	0	1	0	0	1
ENFERMERA GENERAL TITULADA "A"	10	4	5	0	0	19
JEFE DE ENFERMERAS "C"	1	0	0	0	0	1
AUXILIAR DE ENFERMERÍA "A"	5	1	1	0	0	7
ENFERMERA GENERAL TITULADA "B"	2	0	1	0	0	3
AUXILIAR DE ENFERMERÍA "B"	2	1	1	0	0	4
RAMA PARAMÉDICA						
PSICÓLOGO CLÍNICO	1	0	0	0	0	1
AFANADORA	2	2	1	0	1	6
RAMA ADMINISTRATIVA Y ENLACES						
ANALISTA ADMINISTRATIVO	1	0	0	0	0	1
SECRETARIA "B"	1	0	0	0	0	1
SECRETARIA "A"	1	0	0	0	0	1
PROFES. EJECT. SERV. ESPC. EN U. HOSPIT.	0	0	0	0	1	1
OFICIAL DE SERVS. Y MANTTO. ESPECIALIZADOS	1	1	0	0	0	2
JEFE DE SERVS. Y MANTTO. ESPECIALIZADOS	1	0	0	0	0	1
TECNICO SUPERIOR	1	0	0	0	0	1
TOTAL	34	9	10	0	2	55

FUENTE: DIRECCIÓN DE RECURSOS HUMANOS

EQUIPO DE CÓMPUTO

DESCRIPCIÓN DEL EQUIPO	PROCEDENCIA (ADQUISICIÓN O DONACIÓN)	AÑO DE ADQUISICIÓN	PROCESADOR	VELOCIDAD EN MHZ	CANTIDAD
C.P.U. COMPAQ PRESARIO 4160	ADQUISICIÓN	04/07/97	80586/PENTIUM	166	1
C.P.U. HEWLETT PACKARD VECTRA 486/25 VL	ADQUISICIÓN	01/01/90	80486	66	1
TOTAL					2

FUENTE: SUBDIRECCIÓN DE SISTEMAS ADMINISTRATIVOS



NEFROLOGÍA 105 B

REGULADORES Y FUENTES DE POTENCIA ININTERRUMPIDAS

DESCRIPCIÓN DEL EQUIPO	MARCA	MODELO	POTENCIA V.A.	CANTIDAD
REGULADOR	TECNOVISA	0	100	1
TOTAL				1

FUENTE: SUBDIRECCIÓN DE SISTEMAS ADMINISTRATIVOS

EQUIPO DE TRATAMIENTO

DESCRIPCIÓN	MODELO	MARCA	AÑO DE ADQUISICIÓN	PROCEDENCIA (ADQUISICIÓN O DONACIÓN)	No. DE EQUIPOS
MAQUINA DE HEMODIÁLISIS	AK-10	GAMBRO	(1990)	ADQUISICIÓN	8
UNIDAD DE OSMOSIS INVERSA	PORTAPURE II	OSMONIX	1990	ADQUISICIÓN	1
			ACTUALIZADA EN 2000		
TOTAL					9

FUENTE: DEPARTAMENTO DE INGENIERÍA BIOMÉDICA



ORTOPEDIA 106

COMPARATIVO DE PRODUCTIVIDAD ENERO – DICIEMBRE 2001 / 2002

ACTIVIDAD	AÑO	
	2001	2002
CONSULTAS DE PRIMERA VEZ	9,574	12,778
CONSULTAS SUBSECUENTES	11,546	13,271
TOTAL	21,120	26,049
INGRESOS	1,023	1,140
EGRESOS	1,012	1,116
CIRUGÍAS MAYORES	685	736
CIRUGÍAS MENORES	114	137
TOTAL	799	873
PROCEDIMIENTOS NO QUIRURGICOS	188	200

10 PRINCIPALES MOTIVOS DE CONSULTA ENERO – DICIEMBRE 2002

CAUSA	No. DE CONSULTAS
LUMBALGIA	4,137
GONARTROSIS	3,673
CUIDADOS POSTERIORES A LA CIRUGÍA	2,146
COXARTROSIS	1,362
FRACTURAS Y LESIONES DE MIEMBRO PÉLVICO	1,270
HERNIA DE DISCO	1,049
ESPOLÓN CALCÁNEO	971
FRACTURAS Y LESIONES MIEMBRO TORÁCICO	898
ESPONDILOPATIAS	643
ESCOLIOSIS LUMBAR	594



Salud

Hospital General de México O.D.



ORTOPEDIA 106

10 DIAGNÓSTICOS DE EGRESO MÁS FRECUENTES ENERO- DICIEMBRE 2002

CAUSA	FEMENINO	MASCULINO	TOTAL
LESIÓN O FRACTURA DE MIEMBRO PELVICO	81	97	178
GONARTROSIS	111	45	156
TRASTORNOS DISCOS INTERVERTEBRALES	60	39	99
COXARTROSIS	62	32	94
FRACTURAS Y LESIONES MIEMBRO TORÁCICO	38	45	83
COMPLICACIONES DE DISPOSITIVO PROTÉSICO	25	34	59
NEOPLASIAS	33	21	54
HALLUX VALGUS ADQUIRIDO	36	1	37
QUISTES OSEOS	19	5	24
SEUDO ARTROSIS	11	12	23

PRINCIPALES CAUSAS DE DEFUNCIÓN ENERO – DICIEMBRE 2002

CAUSA	FEMENINO	MASCULINO	TOTAL
DIABETES MELLITUS	2	1	3
CIRROSIS HEPÁTICA	0	2	2
EMBOLIA PULMONAR	1	0	1
ENFERMEDAD PULMONAR OBSTRUCTIVA CRÓNICA	1	0	1
ESCOLIOSIS NEUROMUSCULAR	1	0	1
ESPONDILOSIS CON MIELOPATIA	1	0	1
HEPATITIS AGUDA C	0	1	1
TUMOR MALIGNO SISTEMA NERVIOSO CENTRAL	0	1	1
TRANSTORNO MENTAL POR USO DE ALCOHOL	0	1	1



Salud

Hospital General de México O.D.



ORTOPEDIA 106

PRINCIPALES CIRUGÍAS Y PROCEDIMIENTOS NO QUIRÚRGICOS ENERO- DICIEMBRE 2002

CAUSA	FEMENINO	MASCULINO	TOTAL
DEBRIDACIÓN EXCISIONAL E IRRIGACIÓN DE HERIDA	53	131	184
ARTROSCOPIA DE RODILLA	47	40	87
REPARACIÓN DE RODILLA	51	25	76
REPARACIÓN DE CADERA	49	18	67
EXCISIÓN DISCO INTERVERTEBRAL	35	24	59
BIOPSIA DE PIEL Y TEJIDO SUBCUTÁNEO	38	12	50
REDUCCIÓN FRACTURA ABIERTA TIBIA Y PERONÉ	19	21	40
CORRECCIÓN DE HALLUX VALGUS	27	7	34
REDUCCIÓN ABIERTA DE FRACTURA METATARSIANOS	14	19	33
BIOPSIA DE TEJIDO BLANDO	10	10	20



Salud

Hospital General de México O.D.



ORTOPEDIA 106

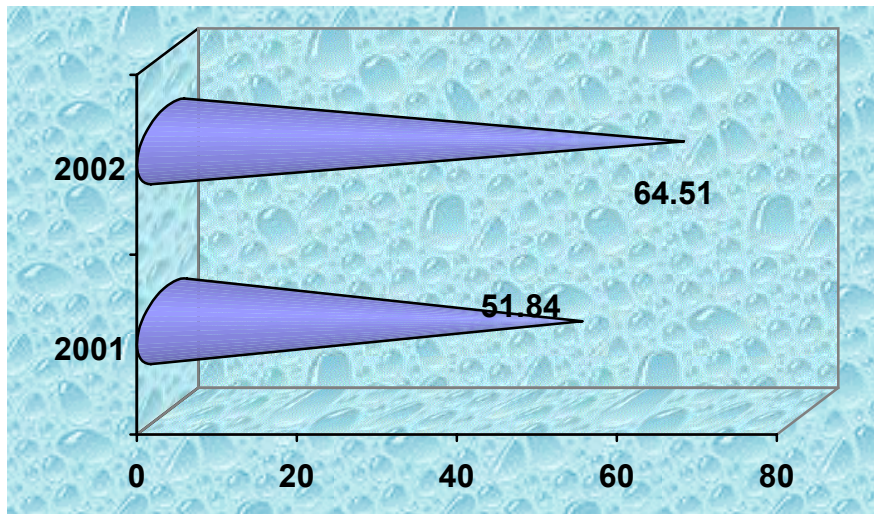

PORCENTAJE DE OCUPACIÓN

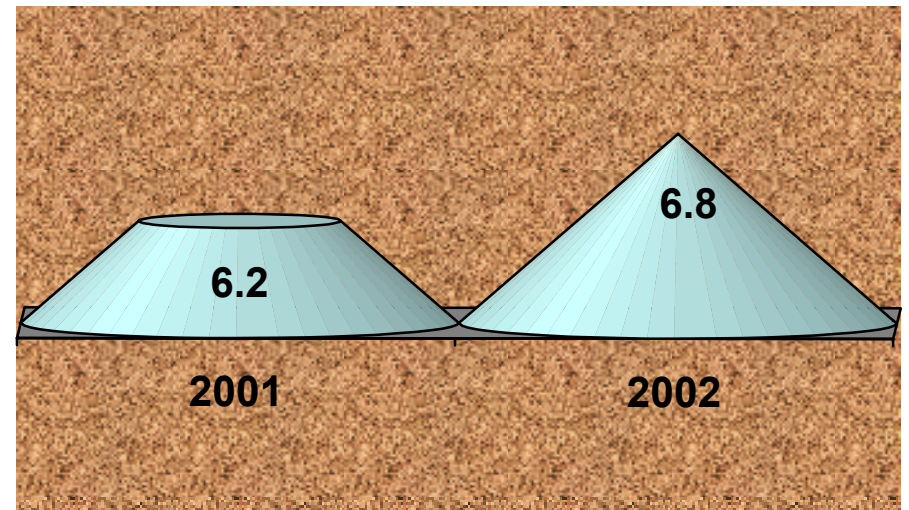

PROMEDIO DE DÍAS ESTANCIA

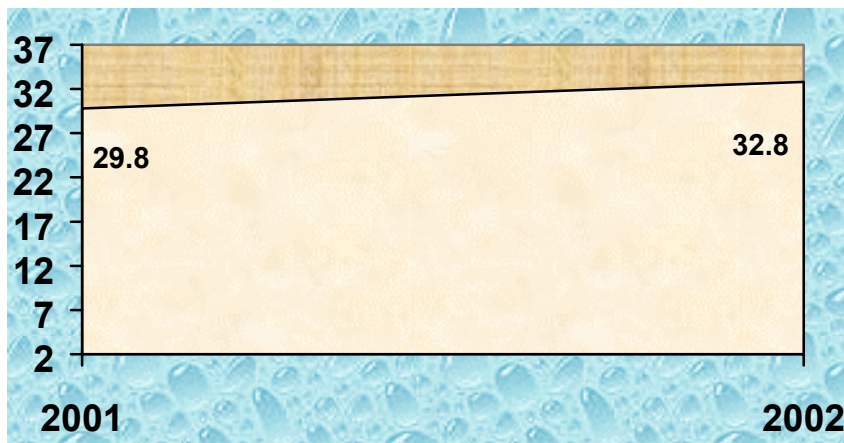

ÍNDICE DE ROTACIÓN

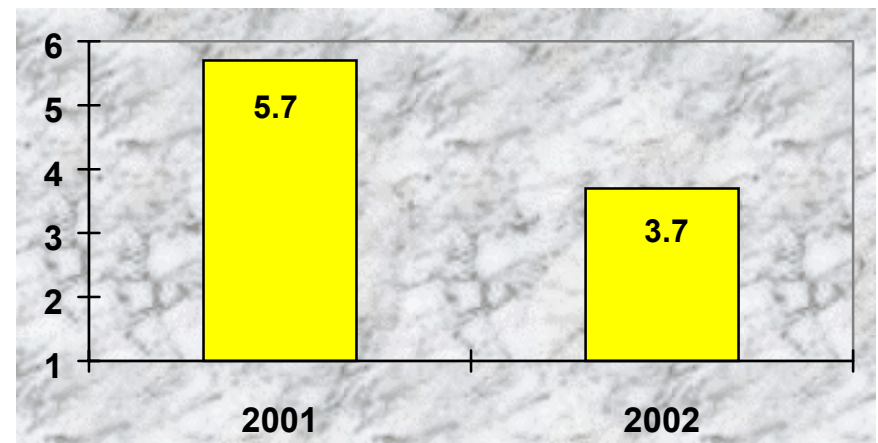

INTERVALO DE SUSTITUCIÓN



Salud



Hospital General de México O.D.

ORTOPEDIA 106

RECURSOS HUMANOS

CATEGORÍA	TURNO					TOTAL
	MATUTINO	VESPERTINO	NOCTURNO	COMPLETO	SAB, DOM Y FEST	
RAMA MÉDICA						
JEFE DE DIVISION	1	0	0	0	0	1
MEDICO ESPECIALISTA "A"	4	1	0	0	0	5
MEDICO GENERAL "C"	1	0	0	0	0	1
MEDICO ESPECIALISTA "B"	6	0	0	0	0	6
MEDICO ESPECIALISTA "C"	7	0	0	0	0	7
RAMA DE ENFERMERÍA						
ENFERMERA GENERAL TITULADA "A"	6	2	3	0	0	11
AUXILIAR DE ENFERMERIA "A"	0	1	1	0	0	2
JEFE DE ENFERMERAS "C"	1	0	0	0	0	1
ENFERMERA GENERAL TITULADA "B"	4	0	0	0	0	4
AUXILIAR DE ENFERMERIA "B"	0	1	0	0	0	1
RAMA PARAMÉDICA						
AFANADORA	3	1	0	0	2	6
CAMILLERO	3	0	1	0	0	4
RAMA ADMINISTRATIVA Y ENLACES						
SECRETARIA "B"	3	0	0	0	0	3
SECRETARIA "A"	1	0	0	0	0	1
JEFE DE SERVS. Y MANTTO. ESPECIALIZADOS	1	0	0	0	0	1
TECNICO ESPECIALIZADO	1	0	0	0	0	1
TOTAL	42	6	5	0	2	55

FUENTE: DIRECCIÓN DE RECURSOS HUMANOS

EQUIPO DE CÓMPUTO

DESCRIPCIÓN DEL EQUIPO	PROCEDENCIA (ADQUISICIÓN O DONACIÓN)	AÑO DE ADQUISICIÓN	PROCESADOR	VELOCIDAD EN MHZ	CANTIDAD
C.P.U. COMPAQ DESKPRO 4/331	ADQUISICIÓN	01/01/99	80486	33	1
C.P.U. HEWLETT PACKARD VECTRA N2 466	ADQUISICIÓN	01/01/90	80486	66	1
TOTAL					2

FUENTE: SUBDIRECCIÓN DE SISTEMAS ADMINISTRATIVOS



Salud



Hospital General de México O.D.

ORTOPEDIA 106

IMPRESORAS

DESCRIPCIÓN DEL EQUIPO	MODELO	TIPO	CANTIDAD
IMPRESORA HP	C2501 A	LASER	1
IMPRESORA HP	LASER JET 4L	LASER	1
IMPRESORA DELTA 10-200	ASP-10	MATRIZ	1
IMPRESORA EPSON	ACTINO PRINTER 5000	MATRIZ	1
IMPRESORA STAR	STAR-1001	MATRIZ	1
TOTAL			5

FUENTE: SUBDIRECCIÓN DE SISTEMAS ADMINISTRATIVOS

REGULADORES Y FUENTES DE POTENCIA ININTERRUMPIDAS

DESCRIPCIÓN DEL EQUIPO	MARCA	MODELO	TIPO	POTENCIA V.A.	CANTIDAD
UNIDAD DE POTENCIA ININTERRUMPIDAS/REGULADOR	COMPLET	S/M		500	1
UNIDAD DE POTENCIA ININTERRUMPIDAS/REGULADOR	VICA	FUPIR 300		110	1
TOTAL					2

FUENTE: SUBDIRECCIÓN DE SISTEMAS ADMINISTRATIVOS



Salud

Hospital General de México O.D.



GASTROENTEROLOGÍA 107

COMPARATIVO DE PRODUCTIVIDAD ENERO – DICIEMBRE 2001 / 2002

ACTIVIDAD	AÑO	
	2001	2002
CONSULTAS DE PRIMERA VEZ	7,669	10,393
CONSULTAS SUBSECUENTES	10,508	13,806
TOTAL	18,177	24,199
INGRESOS	1,038	1,234
EGRESOS	1,038	1,191
CIRUGÍAS MAYORES	232	255
CIRUGÍAS MENORES	240	287
TOTAL	472	542
PROCEDIMIENTOS NO QUIRÚRGICOS	13	65



Salud

Hospital General de México O.D.



GASTROENTEROLOGÍA 107

10 PRINCIPALES MOTIVOS DE CONSULTA ENERO – DICIEMBRE 2002

CAUSA	No. DE CONSULTAS
HEMORROIDES	1,705
SÍNDROME DEL COLON IRRITABLE	1,410
ESOFAGITIS POR REFLUJO GASTROESOFAGICO	1,176
COLITIS Y GASTROENTERITIS NO INFECCIOSAS	1,128
FÍSTULA Y FISURA ANAL	1,117
GASTRITIS Y DUODENITIS	1,093
CUIDADOS POSTERIORES A LA CIRUGÍA	914
EXAMEN RADIOLÓGICO Y ESPECIAL	901
NEOPLASIAS	759
HERNIA HIATAL	696

10 DIAGNÓSTICOS DE EGRESO MÁS FRECUENTES ENERO- DICIEMBRE 2002

CAUSA	FEMENINO	MASCULINO	TOTAL
FÍSTULA ANAL	37	109	146
NEOPLASIAS	75	66	141
COLECISTITIS Y COLELITIASIS	96	35	131
HERNIA HIATAL CONGÉNITA	43	29	72
FISURA ANAL	48	17	65
VERRUGAS VENÉREAS ANOGENITALES	18	40	58
HEMORRAGIA GASTROINTESTINAL	23	32	55
HEMORROIDES	25	28	53
CIRROSIS HEPATICA	22	13	35
ABSCESO ANORRECTAL	6	24	30



Salud

Hospital General de México O.D.



GASTROENTEROLOGÍA 107

PRINCIPALES CAUSAS DE DEFUNCIÓN ENERO – DICIEMBRE 2002

CAUSA	FEMENINO	MASCULINO	TOTAL
CIRROSIS HEPÁTICA	5	12	17
TRASTORNO MENTAL POR USO DE ALCOHOL	2	7	9
NEOPLASIAS	5	3	8
COLECISTITIS Y COLÉLITIASIS	1	2	3
NEUMONÍA LOBAR	1	1	2
DIARREA Y GASTROENTERITIS PB. INFECCIOSA	2	0	2
OBSTRUCCIÓN DEL ESOFAGO	2	0	2
PERITONITIS AGUDA	0	1	1
PANCREATITIS AGUDA	0	1	1
HEPATITIS VIRAL	1	0	1

PRINCIPALES CIRUGÍAS Y PROCEDIMIENTOS NO QUIRÚRGICOS ENERO- DICIEMBRE 2002

CAUSA	FEMENINO	MASCULINO	TOTAL
FISTULOTOMÍA Y FISTULECTOMIA ANAL	31	108	139
BIOPSIA O EXTIRPACIÓN LOCAL LESIÓN DE ANO	30	53	83
ESFINTEROTOMÍA ANAL	49	32	81
COLECISTECTOMIA	56	15	71
EXTIRPACIÓN DE HEMORROIDES	30	31	61
CREACIÓN DE COMPETENCIA ESFÍNTER ESOFAGOGÁSTRICO	22	13	35
RESECCION ANTERIOR DEL RECTO	8	6	14
DEBRIDAMIENTO O IRRIGACIÓN DE LA HERIDA	8	6	14
REPARACIÓN DE ESFÍNTER ANAL	7	5	12
LAPARATOMIA EXPLORADORA	4	7	11



Salud

Hospital General de México O.D.



ESOFAGOLOGÍA 107

10 PRINCIPALES MOTIVOS DE CONSULTA ENERO – DICIEMBRE 2002

CAUSA	No. DE CONSULTAS
EXAMEN RADIOLÓGICO	2,967
CONSULTA NO ESPECIFICADA	628
EXAMEN ESPECIAL DE ESÓFAGO	204
VARICES ESOFÁGICAS	69
GASTRITIS CRÓNICA	65
HERNIA DIAFRAGMÁTICA	53
ULCERA DUODENAL	21
ENFERMEDAD DEL INTESTINO NO ESPECIFICADA	16

CLÍNICA DEL ALCOHOLISMO 107

10 PRINCIPALES MOTIVOS DE CONSULTA ENERO – DICIEMBRE 2002

CAUSA	TOTAL
ENFERMEDAD HEPÁTICA ALCOHÓLICA	941
ALCOHOLISMO, NIVEL DE INTOXICACIÓN	729
HEPATITIS CRÓNICA	71
HERNIA INGUINAL	60
ENFERMEDAD POR REFLUJO GASTROESOFAGICO	56
CIRROSIS HEPÁTICA	34
TUMOR MALIGNO VÍAS BILIARES	33
COLON IRRITABLE	30
ABDOMEN AGUDO	26
COLECISTITIS Y COLELITIASIS	23



Salud

Hospital General de México O.D.



GASTROENTEROLOGÍA 107

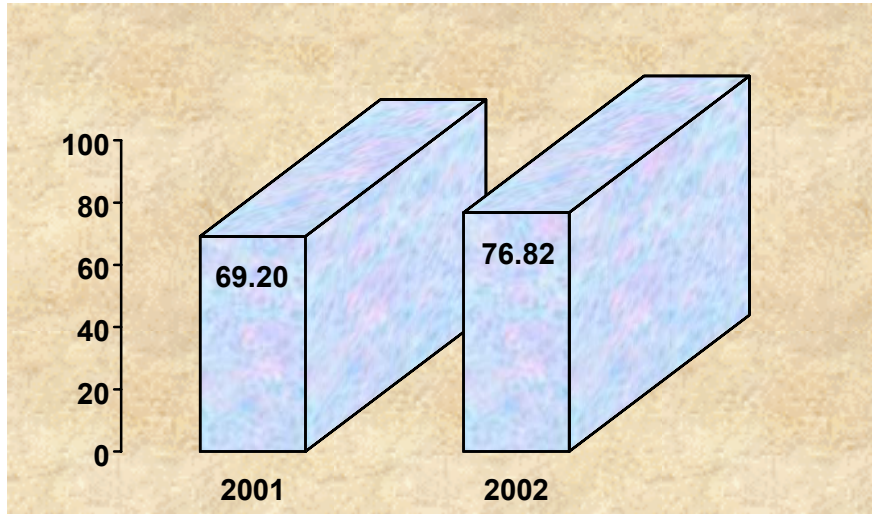

PORCENTAJE DE OCUPACIÓN

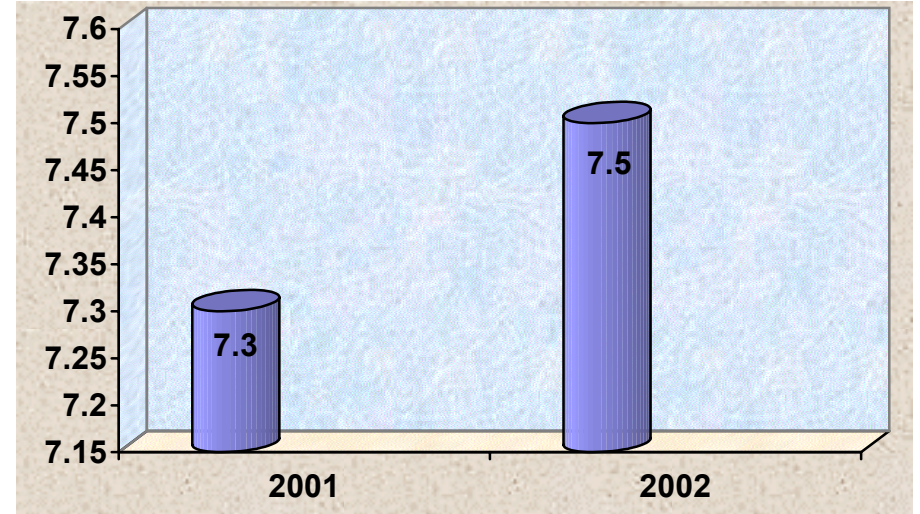

PROMEDIO DE DÍAS ESTANCIA

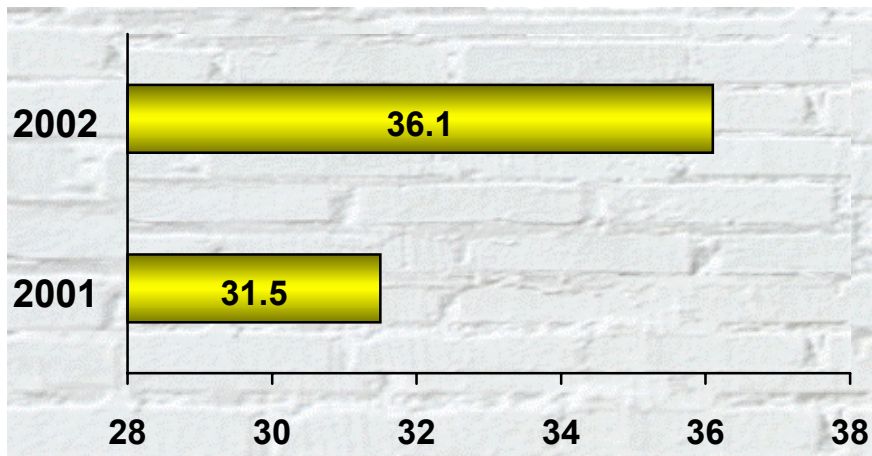

ÍNDICE DE ROTACIÓN

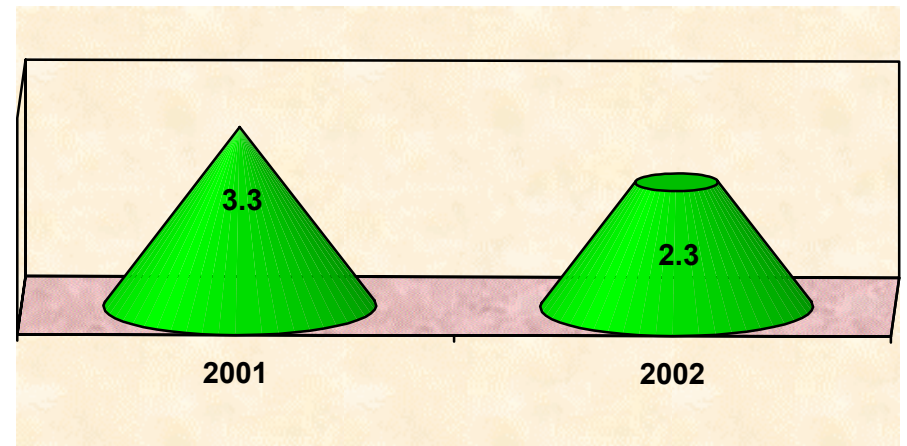

INTERVALO DE SUSTITUCIÓN



Salud



Hospital General de México O.D.

GASTROENTEROLOGÍA 107

RECURSOS HUMANOS

CATEGORÍA	TURNO					TOTAL
	MATUTINO	VESPERTINO	NOCTURNO	COMPLETO	SAB, DOM Y FEST	
RAMA MÉDICA						
JEFE DE SERVICIOS	3	0	0	0	0	3
MEDICO ESPECIALISTA "A"	3	1	0	0	0	4
MEDICO ESPECIALISTA "B"	4	0	0	0	0	4
MEDICO ESPECIALISTA "C"	10	0	0	0	0	10
RAMA DE ENFERMERÍA						
ENFERMERA ESPECIALISTA "A"	1	0	0	0	0	1
ENFERMERA GENERAL TITULADA "A"	6	5	6	0	0	17
JEFE DE ENFERMERAS "C"	1	0	0	0	0	1
AUXILIAR DE ENFERMERIA "A"	3	3	0	0	0	6
ENFERMERA GENERAL TITULADA "B"	2	0	4	0	0	6
AUXILIAR DE ENFERMERIA "B"	5	1	1	0	0	7
RAMA PARAMÉDICA						
QUIMICO "A"	0	1	0	0	0	1
PSICOLOGO CLINICO	1	0	0	0	0	1
COCINERO EN HOSPITAL	1	0	0	0	1	2
AUXILIAR DE ESTADISTICA Y ARCHIVO CLINICO	1	0	0	0	0	1
AFANADORA	4	1	3	0	1	9
CAMILLERO	1	0	0	0	0	1
RAMA ADMINISTRATIVA Y ENLACES						
JEFE DE OFICINA	1	0	0	0	0	1
SECRETARIA "C"	1	0	0	0	0	1
SECRETARIA "B"	2	0	0	0	0	2
SECRETARIA "A"	1	0	0	0	0	1
SECRETARIA EJECUTIVA "A"	1	0	0	0	0	1
SECRETARIA AUXILIAR DE LA OFICINA DE SPS-37	1	0	0	0	0	1
JEFE DE SERVS. Y MANTTO. ESPECIALIZADOS	1	1	1	0	0	3
TECNICO SUPERIOR	1	0	0	0	0	1
TOTAL	55	13	15	0	2	85

FUENTE: DIRECCIÓN DE RECURSOS HUMANOS



Salud



Hospital General de México O.D.

GASTROENTEROLOGÍA 107

EQUIPO DE CÓMPUTO

DESCRIPCIÓN DEL EQUIPO	PROCEDENCIA (ADQUISICIÓN O DONACIÓN)	AÑO DE ADQUISICIÓN	PROCESADOR	VELOCIDAD EN MHZ	CANTIDAD
C.P.U. GENERICA POWER	ADQUISICIÓN	01/01/99	PENTIUM III	400	1
C.P.U. ACER MATE 425S	ADQUISICIÓN	01/01/90	80486	25	1
C.P.U. HEWLETT PACKARD VECTRA VL S/75	ADQUISICIÓN	01/01/90	80586/PENTIUM	75	1
C.P.U. .COMPUTACIÓN INTEGRAL	ADQUISICIÓN	01/01/90	80586/PENTIUM	166	1
C.P.U. .COMPAQ DESKPRO EN	ADQUISICIÓN	01/09/00	PENTIUM III	733	1
C.P.U. HEWLETT PACKARD VECTRA VE	ADQUISICIÓN	18/06/99	PENTIUM II	400	1
TOTAL					6

FUENTE: SUBDIRECCIÓN DE SISTEMAS ADMINISTRATIVOS

IMPRESORAS

DESCRIPCIÓN DEL EQUIPO	MODELO	TIPO	CANTIDAD
IMPRESORA EPSON	EPSON STYLUS 777	INYECCIÓN	1
IMPRESORA HP	DESK JET 500	INYECCIÓN	1
IMPRESORA HP	DESK JET 500C	INYECCIÓN	2
IMPRESORA HP	DESK JET 660C	INYECCIÓN	1
IMPRESORA HP	DESK JET 660	INYECCIÓN	1
IMPRESORA KYOCERA	ECOSYS-FS-1200	LASER	1
IMPRESORA HP	LASER JET 6L	LÁSER	1
IMPRESORAS PANASONIC	KX-P11801	MATRIZ	2
TOTAL			10

FUENTE: SUBDIRECCIÓN DE SISTEMAS ADMINISTRATIVOS



Salud

Hospital General de México O.D.



GASTROENTEROLOGÍA 107

REGULADORES Y FUENTES DE POTENCIA ININTERRUMPIDAS

DESCRIPCIÓN DEL EQUIPO	MARCA	MODELO	TIPO	POTENCIA V.A.	CANTIDAD
UNIDAD DE POTENCIA ININTERRUMPIDAS/REGULADOR	TRIPP LITE	S/MD		250	1
UNIDAD DE POTENCIA ININTERRUMPIDAS/REGULADOR	SOLA BASIC	MICRO VOLT 1200		20	1
TOTAL					2

FUENTE: SUBDIRECCIÓN DE SISTEMAS ADMINISTRATIVOS

EQUIPO DE IMAGENOLOGÍA

DESCRIPCIÓN	MODELO	MARCA	AÑO DE ADQUISICIÓN	PROCEDENCIA (ADQUISICIÓN O DONACIÓN)	No. DE EQUIPOS
ULTRASONIDO	SSD-620	ALOKA		ADQUISICIÓN	1
GIROSCOPIO	DT-UG KXO0850/DT	TOSHIBA	1985	ADQUISICIÓN	1
TOTAL					2

FUENTE: DEPARTAMENTO DE INGENIERÍA BIOMÉDICA



Salud

Hospital General de México O.D.



DERMATOLOGÍA 109 A

COMPARATIVO DE PRODUCTIVIDAD ENERO – DICIEMBRE 2001 / 2002

ACTIVIDAD	AÑO	
	2001	2002
CONSULTAS DE PRIMERA VEZ	6,748	8,859
CONSULTAS SUBSECUENTES	9,250	12,084
TOTAL	15,998	20,943
INGRESOS	112	131
EGRESOS	97	114
CIRUGÍAS MAYORES	0	0
CIRUGÍAS MENORES	1,425	1,734
TOTAL	1,425	1,734
PROCEDIMIENTOS NO QUIRÚRGICOS	0	0



Salud

Hospital General de México O.D.



DERMATOLOGÍA 109 A

10 PRINCIPALES MOTIVOS DE CONSULTA ENERO – DICIEMBRE 2002

CAUSA	No. DE CONSULTAS
ACNE	4,151
DERMATITIS	2,865
MICOSIS SUPERFICIAL (TIÑA)	1,301
VERRUGAS	1,198
MELASMA	1,014
NEOPLASIAS	832
VITÍLIGO	631
PSORIASIS	608
PRURIGO	406
CAMBIOS EN PIEL POR EXPOSICIÓN A RADIACIONES	333

10 DIAGNÓSTICOS DE EGRESO MÁS FRECUENTES ENERO- DICIEMBRE 2002

CAUSA	FEMENINO	MASCULINO	TOTAL
DERMATITIS	5	6	11
PÉNFIGO VULGAR	6	4	10
ERITRODERMIA ICTIOSIFORME	2	3	5
EUMICETOMA	0	5	5
PSORIASIS	0	4	4
DERMATOMIOSITIS	3	1	4
ULCERA CRÓNICA DE LA PIEL	2	2	4
NEVO MELANOCITICO	3	0	3
ERITEMA MULTIFORME	2	1	3
CARCINOMA IN SITU DE PIEL DE PÁRPADO	1	1	2



Salud

Hospital General de México O.D.



DERMATOLOGÍA 109 A

PRINCIPALES CAUSAS DE DEFUNCIÓN ENERO – DICIEMBRE 2002

CAUSA	FEMENINO	MASCULINO	TOTAL
PÉNFIGO VULGAR	2	1	3
ESCABIASIS	1	0	1
PENFIGO FOLIACEO	0	1	1

PRINCIPALES CIRUGÍAS Y PROCEDIMIENTOS NO QUIRÚRGICOS ENERO- DICIEMBRE 2002

CAUSA	FEMENINO	MASCULINO	TOTAL
EXTIRPACIÓN LOCAL O DESTRUCCIÓN DE LESIÓN DE PIEL Y TEJIDO SUBCUTÁNEO	580	289	869
BIOPSIA DE PIEL Y TEJIDO SUBCUTÁNEO	516	257	773
EXTRACCIÓN DE UÑA O LECHO UNGUEAL	15	27	42
ELECTROLISIS O DEPILACIÓN DE PIEL	12	9	21
CORTE Y PREPARACIÓN DE INJERTO O PEDICULO	9	1	10
EXTIRPACIÓN RADICAL DE LESIÓN CUTÁNEA	5	4	9
INJERTO CUTÁNEO LIBRE	3	1	4
INJERTO DE PEDICULO O COLGAJO	1	1	2
AVANCE DE PEDICULO O CALGAJO	1	1	2
RELAJACIÓN DE CICATRIZ RETICULADA DE PIEL	1	0	1



Salud

Hospital General de México O.D.



DERMATOLOGÍA 109 A

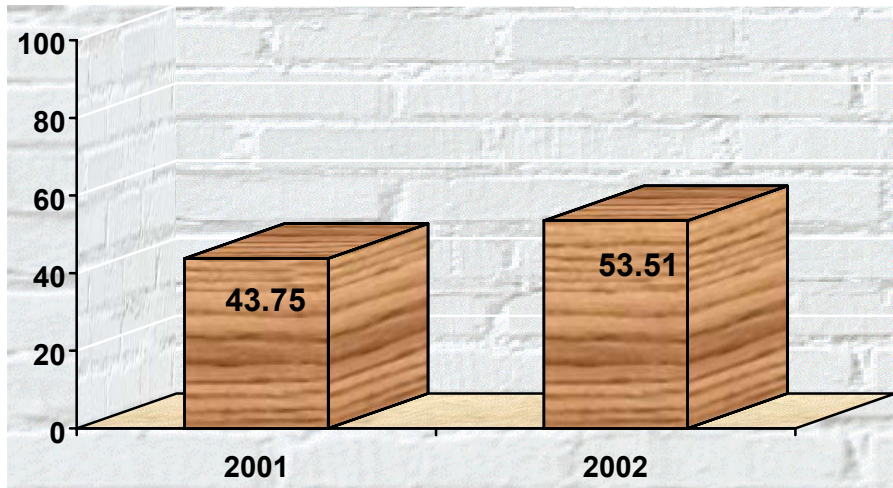

PORCENTAJE DE OCUPACIÓN

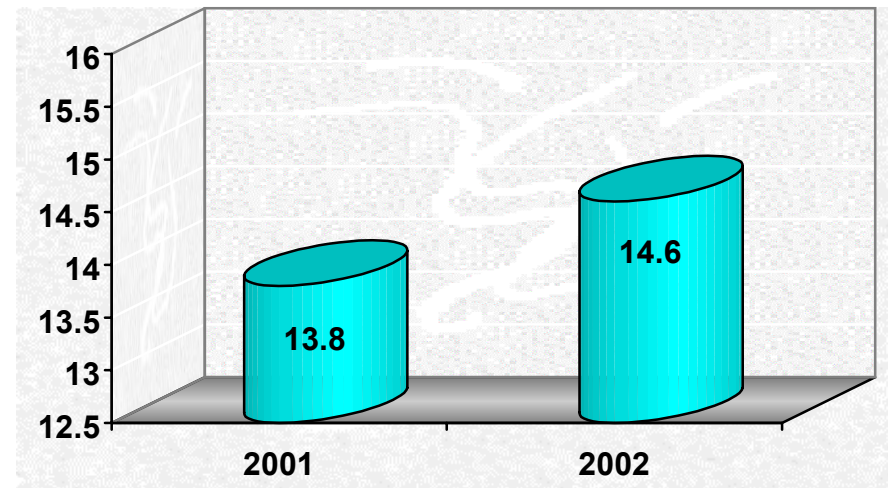

PROMEDIO DE DÍAS ESTANCIA

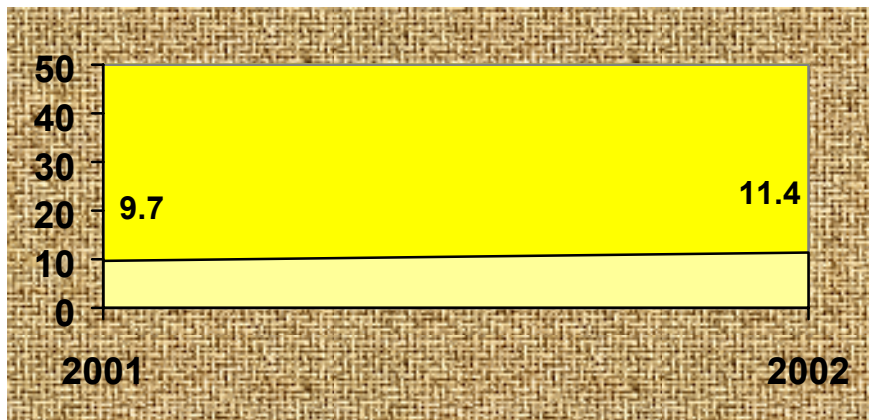

ÍNDICE DE ROTACIÓN

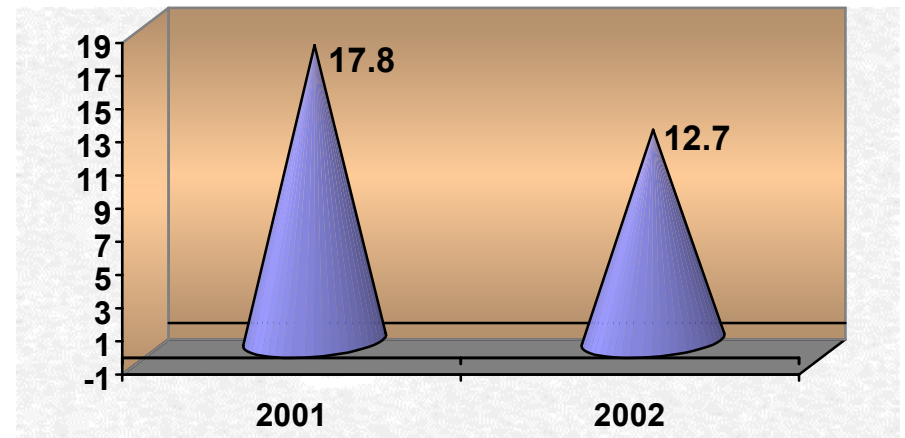

INTERVALO DE SUSTITUCIÓN



Salud



Hospital General de México O.D.

DERMATOLOGÍA 109 A

RECURSOS HUMANOS

CATEGORÍA	TURNO					TOTAL
	MATUTINO	VESPERTINO	NOCTURNO	COMPLETO	SAB, DOM Y FEST	
RAMA MÉDICA						
JEFE DE SERVICIO	2	0	0	0	0	2
MEDICO ESPECIALISTA "A"	5	0	0	0	0	5
CIRUJANO DENTISTA "A"	0	0	0	0	1	1
MEDICO ESPECIALISTA "B"	3	0	0	0	0	3
MEDICO ESPECIALISTA "C"	7	0	0	0	0	7
RAMA DE ENFERMERÍA						
ENFERMERA GENERAL TITULADA "A"	5	3	4	0	0	12
JEFE DE ENFERMERAS "C"	1	0	0	0	0	1
AUXILIAR DE ENFERMERIA "A"	2	0	0	0	0	2
AUXILIAR DE ENFERMERIA "B"	1	0	0	0	0	1
RAMA PARAMÉDICA						
QUIMICO "A"	1	0	0	0	0	1
TECNICO LABORATORISTA "A"	0	1	0	0	0	1
AFANADORA	5	1	0	0	2	8
LAVANDERA EN HOSPITAL	0	1	0	0	0	1
RAMA DE INVESTIGACIÓN						
INVESTIGADOR TITULAR "C"	1	0	0	0	0	1
RAMA ADMINISTRATIVA Y ENLACES						
AUXILIAR DE ADMINISTRADOR	2	0	0	0	0	2
SECRETARIA C	3	0	0	0	0	3
SECRETARIA "B"	1	0	0	0	0	1
JEFE DE SERVS. Y MANTTO. ESPECIALIZADOS	1	0	0	0	0	1
TOTAL	40	6	4	0	3	53

FUENTE: DIRECCIÓN DE RECURSOS HUMANOS



Salud



Hospital General de México O.D.

DERMATOLOGÍA 109 A

EQUIPO DE CÓMPUTO

DESCRIPCIÓN DEL EQUIPO	PROCEDENCIA (ADQUISICIÓN O DONACIÓN)	AÑO DE ADQUISICIÓN	PROCESADOR	VELOCIDAD EN MHZ	CANTIDAD
C.P.U. ACER ACER/PAC 466D	ADQUISICIÓN	01/01/90	80486	66	1
C.P.U. ACER ACER/PAC DX4	ADQUISICIÓN	01/01/90	80486	100	1
TOTAL					2

FUENTE: SUBDIRECCIÓN DE SISTEMAS ADMINISTRATIVOS

IMPRESORAS

DESCRIPCIÓN DEL EQUIPO	MODELO	TIPO	CANTIDAD
IMPRESORA HP	DESK JET 500C	INYECCIÓN	1
IMPRESORA HP	LASER JET 5L	LASER	1
IMPRESORA HP	LASER JET 4L	LASER	1
IMPRESORA HP	4L	LASER	1
IMPRESORA HP	LASER JET 6L	LASER	1
TOTAL			5

FUENTE: SUBDIRECCIÓN DE SISTEMAS ADMINISTRATIVOS

REGULADORES Y FUENTES DE POTENCIA ININTERRUMPIDAS

DESCRIPCIÓN DEL EQUIPO	MARCA	MODELO	TIPO	POTENCIA V.A.	CANTIDAD
REGULADOR	VICA	LIGHT II		500	1
UNIDAD DE POTENCIA ININTERRUMPIDAS/REGULADOR	VICA	FUPIR 400		800	1
TOTAL					2

FUENTE: SUBDIRECCIÓN DE SISTEMAS ADMINISTRATIVOS



Salud

Hospital General de México O.D.



CIRUGÍA PLÁSTICA 109 B

COMPARATIVO DE PRODUCTIVIDAD ENERO – DICIEMBRE 2001 / 2002

ACTIVIDAD	AÑO	
	2001	2002
CONSULTAS DE PRIMERA VEZ	8,533	3,128
CONSULTAS SUBSECUENTES	16,011	13,631
TOTAL	24,544	16,759
INGRESOS	1,388	1,567
EGRESOS	1,403	1,590
CIRUGÍAS MAYORES	1,134	1,209
CIRUGÍAS MENORES	386	330
TOTAL	1,520	1,539
PROCEDIMIENTOS NO QUIRÚRGICOS	108	54



Salud

Hospital General de México O.D.



CIRUGÍA PLÁSTICA 109 B

10 PRINCIPALES MOTIVOS DE CONSULTA ENERO – DICIEMBRE 2002

CAUSA	No. DE CONSULTAS
DEFECTO NASAL	1,762
RITIDOSIS ABDOMINAL	902
TRAUMA DE MANO	775
CICATRIZ QUELOIDE	763
LABIO Y PALADAR HENDIDO	734
SECUELA DE TRAUMATISMO	728
TRAUMATISMO FACIAL	631
ÁREA CRUENTA	562
NEVO	549
ULCERA VARICOSA	531

10 PRINCIPALES MOTIVOS DE CONSULTA MAXILOFACIAL Y BUCODENTOMAXILAR ENERO – DICIEMBRE 2002

CAUSA	No. DE CONSULTAS
APIÑAMIENTO SEVERO	963
PERIODONTITIS DEL ADULTO	887
TERCER MOLAR RETENIDO	691
DISFUNCIÓN DE LA ARTICULACIÓN TEMPORO MANDIBULAR	590
GINGIVITIS	532
PROGNATISMO MANDIBULAR	388
RESTOS RADICULARES ABSCESO PERIODONTAL	381
ABSCESO PERIODONTAL	313
CARIES DE TERCER GRADO	259
PULPITIS	196



Salud

Hospital General de México O.D.



CIRUGÍA PLÁSTICA 109 B

10 DIAGNÓSTICOS DE EGRESO MÁS FRECUENTES ENERO- DICIEMBRE 2002

CAUSA	FEMENINO	MASCULINO	TOTAL
MALFORMACIÓN CONGÉNITA DE NARIZ	131	80	211
CICATRIZ QUELOIDE	97	49	146
NEOPLASIAS	79	36	115
ATROFIA DE MAMA	94	7	101
LABIO LEPORINO, Y PALADAR HENDIDO	39	51	90
TRAUMATISMO DE LA CABEZA	24	39	63
OBESIDAD	60	0	60
MICROTIA	28	29	57
MALFORMACIÓN CONGÉNITA DE SISTEMA VASCULAR PERIFÉRICO	42	13	55
QUISTE DE LA BOLSA SEROSA	41	10	51

PRINCIPALES CAUSAS DE DEFUNCIÓN ENERO-DICIEMBRE 2002

CAUSA	FEMENINO	MASCULINO	TOTAL
QUEMADURAS DE TERCER GRADO	0	1	1
QUEMADURAS DE SEGUNDO GRADO	0	1	1



Salud

Hospital General de México O.D.



CIRUGÍA PLÁSTICA 109 B

PRINCIPALES CIRUGÍAS Y PROCEDIMIENTOS NO QUIRÚRGICOS ENERO- DICIEMBRE 2002

CAUSA	FEMENINO	MASCULINO	TOTAL
RINOPLASTIA Y RINOSEPTOPLASTIA	136	96	232
EXTIRPACIÓN LOCAL LESIÓN DE PIEL O TEJIDO SUBCUTÁNEO	137	90	227
PREPARACIÓN Y MANEJO DE INJERTOS O COLGAJOS	72	79	151
CIRUGÍA PLÁSTICA DE MAMA	122	16	138
RELAJACIÓN DE CICATRIZ CONTRACTURADA RETICULADA	79	47	126
OPERACIÓN PLÁSTICA TEJIDO ADIPOSO	86	11	97
REPARACIÓN LABIO Y PALADAR HENDIDO	31	33	64
RECONSTRUCCIÓN PABELLÓN DEL OÍDO Y OÍDO EXTERNO	29	34	63
IRRIGACIÓN DE HERIDA	14	31	45
RECONSTRUCCIÓN DE PÁRPADO	32	12	44



Salud

Hospital General de México O.D.



CIRUGÍA PLÁSTICA 109 B



PORCENTAJE DE OCUPACIÓN

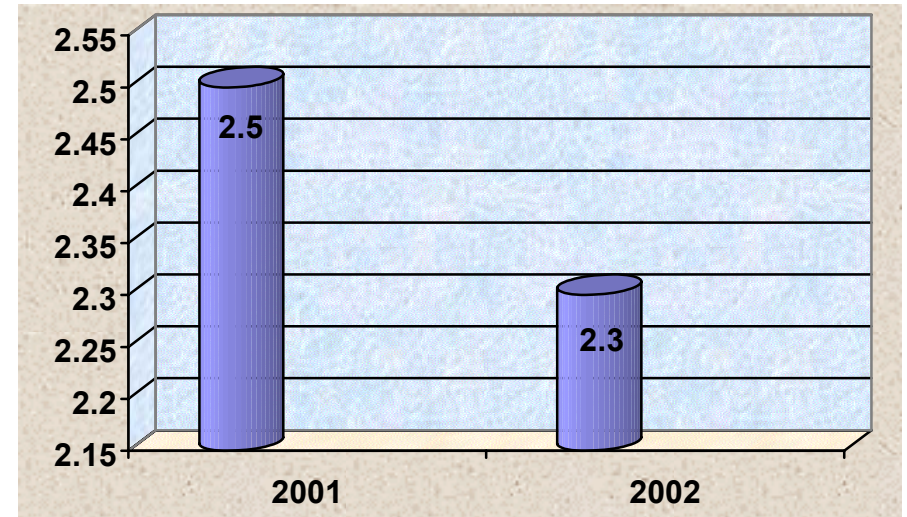

PROMEDIO DE DÍAS ESTANCIA

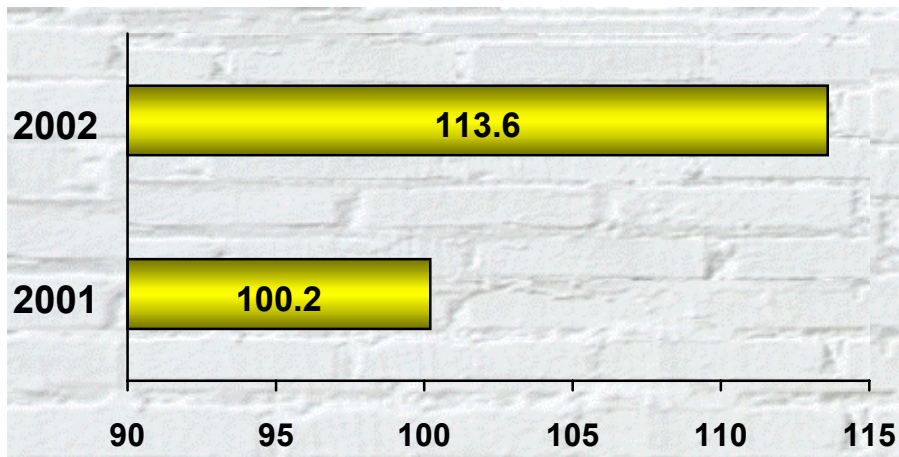

ÍNDICE DE ROTACIÓN

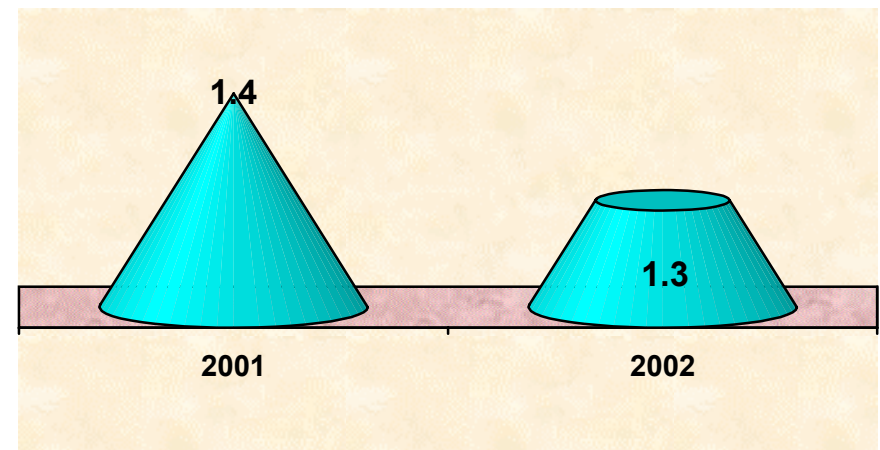

INTERVALO DE SUSTITUCIÓN



Salud



Hospital General de México O.D.

CIRUGÍA PLÁSTICA 109 B

RECURSOS HUMANOS

CATEGORÍA	TURNO					TOTAL
	MATUTINO	VESPERTINO	NOCTURNO	COMPLETO	SAB, DOM Y FEST	
RAMA MÉDICA						
JEFE DE SERVICIO	3	0	0	0	0	3
MEDICO ESPECIALISTA "A"	5	1	0	0	0	6
CIRUJANO DENTISTA "A"	5	0	0	0	0	5
MEDICO ESPECIALISTA "B"	1	0	0	0	0	1
MEDICO ESPECIALISTA "C"	4	0	0	0	0	4
CIRUJANO DENTISTA "B"	1	0	0	0	0	1
RAMA DE ENFERMERÍA						
ENFERMERA ESPECIALISTA "A"	0	0	1	0	0	1
ENFERMERA GENERAL TITULADA "A"	5	0	4	0	0	9
AUXILIAR DE ENFERMERIA "A"	1	2	0	0	0	3
JEFE DE ENFERMERAS "C"	1	0	0	0	0	1
ENFERMERA GENERAL TITULADA "B"	1	1	0	0	0	2
RAMA PARAMÉDICA						
COCINERO EN HOSPITAL	1	1	0	0	0	2
AFANADORA	5	0	0	0	1	6
CAMILLERO	1	0	0	0	0	1
RAMA ADMINISTRATIVA Y ENLACES						
AUXILIAR DE ADMINISTRADOR	1	0	0	0	0	1
SECRETARIA "B"	1	0	0	0	0	1
SECRETARIA EJECUTIVA "A"	1	0	0	0	0	1
SECRETARIA AUXILIAR DE LA OFICINA DE SPS-37	1	0	0	0	0	1
TOTAL	38	5	5	0	1	49

FUENTE: DIRECCIÓN DE RECURSOS HUMANOS



Salud



Hospital General de México O.D.

CIRUGÍA PLÁSTICA 109 B

EQUIPO DE CÓMPUTO

DESCRIPCIÓN DEL EQUIPO	PROCEDENCIA (ADQUISICIÓN O DONACIÓN)	AÑO DE ADQUISICIÓN	PROCESADOR	VELOCIDAD EN MHZ	CANTIDAD
C.P.U. LANIX PENTIUM	ADQUISICIÓN	01/01/90	80586/PENTIUM	100	2
C.P.U. DIVICOM PENTIUM III	ADQUISICIÓN	12/02/01	PENTIUM III	733	1
C.P.U. LANIX HEWLETT PACKARD BRIO	ADQUISICIÓN	01/01/90	PENTIUM MMX	166	1
C.P.U. DELL 433/L	ADQUISICIÓN	01/01/90	80486	33	1
TOTAL					5

FUENTE: SUBDIRECCIÓN DE SISTEMAS ADMINISTRATIVOS

IMPRESORAS

DESCRIPCIÓN DEL EQUIPO	MODELO	TIPO	CANTIDAD
IMPRESORA HP	DESKJET 680 C	INYECCIÓN	1
IMPRESORA HP	LASER JET 2P	LASER	1
TOTAL			2

FUENTE: SUBDIRECCIÓN DE SISTEMAS ADMINISTRATIVOS

REGULADORES Y FUENTES DE POTENCIA ININTERRUMPIDAS

DESCRIPCIÓN DEL EQUIPO	MARCA	MODELO	POTENCIA V.A.	CANTIDAD
REGULADOR	SLIM	600	300	1
REGULADOR	COMPLET	600	600	1
UNIDAD DE POTENCIA ININTERRUMPIDAS/REGULADOR	TRIPP LITE	*	100	1
UNIDAD DE POTENCIA ININTERRUMPIDAS/REGULADOR	VICA	FUPIR 400	200	1
UNIDAD DE POTENCIA ININTERRUMPIDAS/REGULADOR	TRIPP LYTE	POWER PEOPLE	2	1
UNIDAD DE POTENCIA ININTERRUMPIDAS/REGULADOR	TRIPP LITE	BC3594	300	1
UNIDAD DE POTENCIA ININTERRUMPIDAS/REGULADOR	TRIPP LITE	OMNI 4 SOLAN	140	1
TOTAL				7

FUENTE: SUBDIRECCIÓN DE SISTEMAS ADMINISTRATIVOS



Salud

Hospital General de México O.D.



GERIATRÍA 110 B

COMPARATIVO DE PRODUCTIVIDAD ENERO – DICIEMBRE 2001 / 2002

ACTIVIDAD	AÑO	
	2001	2002
CONSULTAS DE PRIMERA VEZ	487	725
CONSULTAS SUBSECUENTES	2,109	2,578
TOTAL	2,596	3,303
INGRESOS	330	400
EGRESOS	337	342
CIRUGÍAS MAYORES	3	0
CIRUGÍAS MENORES	7	7
TOTAL	10	7
PROCEDIMIENTOS NO QUIRÚRGICOS	308	585



Salud



Hospital General de México O.D.

GERIATRÍA 110 B

COMPARATIVO DE ACCIONES REALIZADAS ENERO – DICIEMBRE 2001 / 2002

ACCIONES	2001			2002		
	HOSPITALIZADO	AMBULATORIO	TOTAL	HOSPITALIZADO	AMBULATORIO	TOTAL
TERAPIA FÍSICA	512	195	707	1,504	742	2,246
TERAPIA OCUPACIONAL	577	332	909	1,446	1,549	2,995
TERAPIA RESPIRATORIA	142	16	158	337	181	518
TERAPIA DE AUTOIMAGEN	254	17	271	737	442	1,179
ESTIMULACIÓN PSICOMOTRIZ	579	190	769	2,173	1,992	4,165
MARCHA Y BALANCE	326	262	588	748	661	1,409
COORDINACIÓN	203	122	325	663	620	1,283
USO DE ORTESIS	26	28	54	149	180	329
ALIMENTACIÓN ASISTIDA	301	4	305	624	408	1,032
TERAPIA FAMILIAR	113	249	362	404	473	877
TERAPIA INDIVIDUAL	236	337	573	1,144	1,323	2,467
TERAPIA GRUPAL	72	67	139	91	106	197
TERAPIA RECREATIVA	104	57	161	161	216	377
TERAPIA DE LENGUAJE	27	36	63	74	62	136
EJERCICIOS DE MEMORIA	213	74	287	620	592	1,212
REACTIVOS (GLUCOTEST)	26	141	167	204	200	404
CURACIONES	107	5	112	50	24	74
USO DE CARACTERES	105	95	200	301	328	629
VENDAJES	0	0	0	7	6	13
SIGNOS VITALES	0	0	0	20	384	404
TOTAL	3,923	2,227	6,150	11,457	10,489	21,946



Salud

Hospital General de México O.D.



GERIATRÍA 110 B

10 PRINCIPALES MOTIVOS DE CONSULTA ENERO – DICIEMBRE 2002

CAUSA	No. DE CONSULTAS
HIPERTENSIÓN ARTERIAL	662
DIABETES MELLITUS	377
INSUFICIENCIA CARDIACA	331
ENFERMEDAD PULMONAR OBSTRUCTIVA CRÓNICA	214
INSUFICIENCIA RENAL CRÓNICA	152
ARTROSIS	135
ENFERMEDAD DEL ESTOMAGO Y DUODENO	106
DEPRESIÓN	101
INFECCIÓN VÍAS URINARIAS	96
NEOPLASIAS	75

10 DIAGNÓSTICOS DE EGRESO MÁS FRECUENTES ENERO- DICIEMBRE 2002

CAUSA	FEMENINO	MASCULINO	TOTAL
DIABETES MELLITUS	23	17	40
NEUMONÍA	21	13	34
ENFERMEDAD VASCULAR CEREBRAL	17	10	27
INSUFICIENCIA RENAL CRÓNICA	11	14	25
INSUFICIENCIA CARDIACA	19	5	24
HIPERTENSIÓN ARTERIAL	10	9	19
NEOPLASIAS	10	5	15
DEMENCIAS Y DELIRIOS	7	7	14
CARDIOPATÍA ISQUEMICA	7	5	12
ENFERMEDAD PULMONAR OBSTRUCTIVA CRÓNICA	7	2	9



Salud

Hospital General de México O.D.



GERIATRÍA 110 B

PRINCIPALES CAUSAS DE DEFUNCIÓN ENERO – DICIEMBRE 2002

CAUSA	FEMENINO	MASCULINO	TOTAL
DIABETES MELLITUS	8	4	12
NEUMONÍA LOBAR	6	4	10
HIPERTENSIÓN ARTERIAL Y CARDIOPATÍA HIPERTENSIVA	5	3	8
NEOPLASIAS	3	3	6
ENFERMEDAD VASCULAR CEREBRAL	1	5	6
CARDIOPATÍA ISQUEMICA	2	2	4
ENFERMEDAD PULMONAR OBSTRUCTIVA CRÓNICA	2	1	3
COLECISTIS Y COLELITIASIS	1	1	2
INSUFICIENCIA RENAL	2	0	2
INSUFICIENCIA CARDIACA	2	0	2

PRINCIPALES CIRUGÍAS Y PROCEDIMIENTOS NO QUIRÚRGICOS ENERO- DICIEMBRE 2002

CAUSA	FEMENINO	MASCULINO	TOTAL
IRRIGACIÓN DE LA HERIDA	362	218	580
CATETERISMO VENOSO PARA DIÁLISIS RENAL	5	2	7
DISECCIÓN VENOSA	0	3	3
BIOPSIA DE PIEL Y TEJIDO SUBCUTÁNEO	0	1	1
TORACOCENTESIS	0	1	1



Salud

Hospital General de México O.D.



GERIATRÍA 110 B

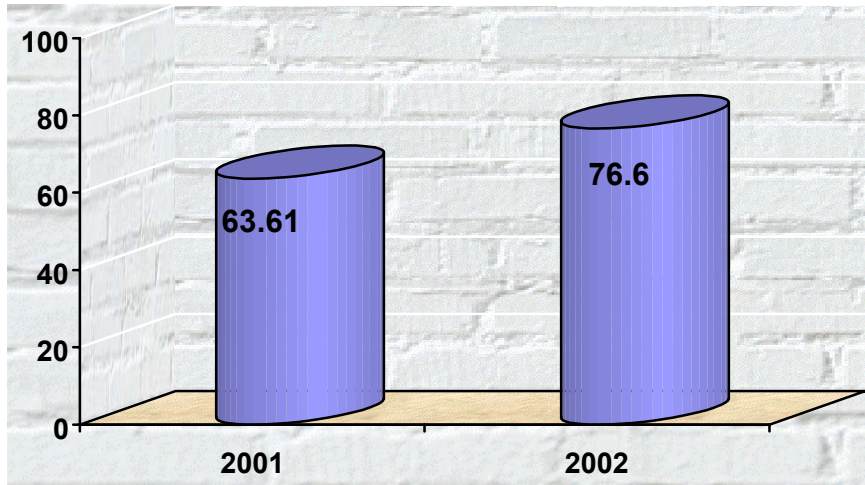

PORCENTAJE DE OCUPACIÓN

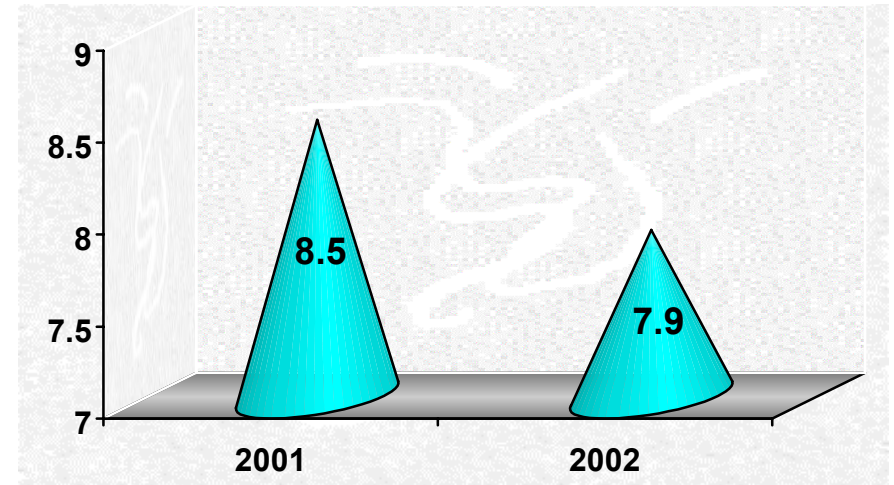

PROMEDIO DE DÍAS ESTANCIA

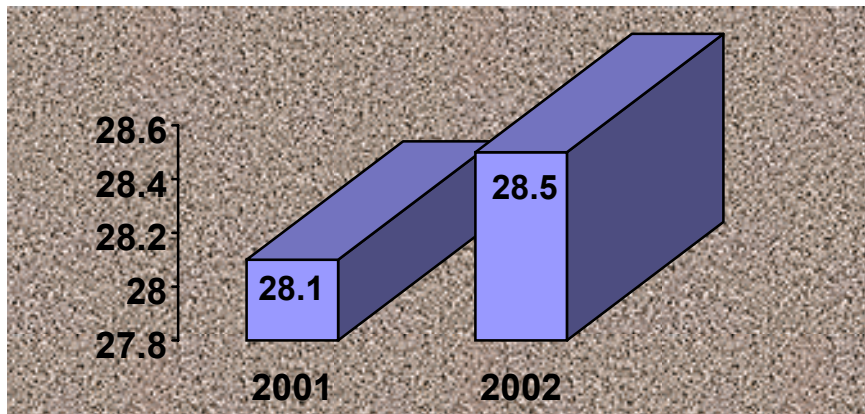

ÍNDICE DE ROTACIÓN

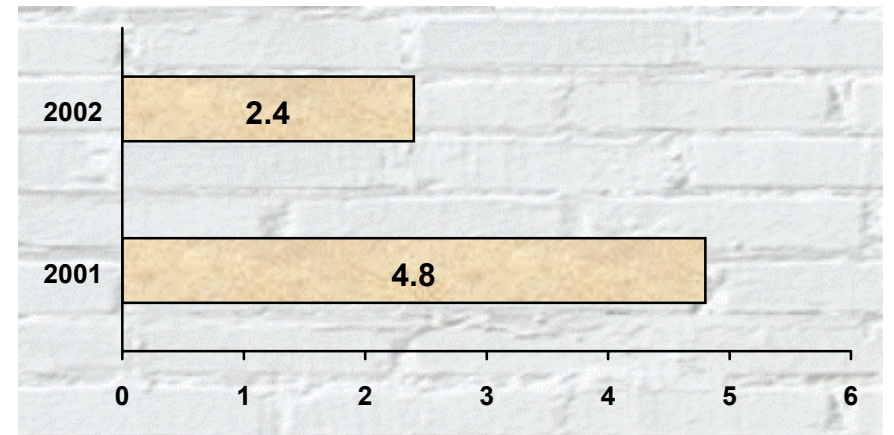

INTERVALO DE SUSTITUCIÓN



Salud



Hospital General de México O.D.

GERIATRÍA 110 B

RECURSOS HUMANOS

CATEGORÍA	TURNO					TOTAL
	MATUTINO	VESPERTINO	NOCTURNO	COMPLETO	SAB, DOM Y FEST	
RAMA MÉDICA						
MEDICO ESPECIALISTA "A"	1	1	0	0	0	2
MEDICO GENERAL "A"	1	0	0	0	0	1
MEDICO ESPECIALISTA "B"	1	0	0	0	0	1
MEDICO ESPECIALISTA "C"	2	0	0	0	0	2
RAMA PARAMÉDICA						
TERAPISTA	1	0	0	0	0	1
RAMA ADMINISTRATIVA Y ENLACES						
SECRETARIA EJECUTIVA "A"	1	0	0	0	0	1
TOTAL	7	1	0	0	0	8

FUENTE: DIRECCIÓN DE RECURSOS HUMANOS

EQUIPO DE CÓMPUTO

DESCRIPCIÓN DEL EQUIPO	PROCEDENCIA (ADQUISICIÓN O DONACIÓN)	AÑO DE ADQUISICIÓN	PROCESADOR	VELOCIDAD EN MHZ	CANTIDAD
C.P.U. IBM 466DX2-DP	ADQUISICIÓN	02/02/99	PENTIUM III	66	1
C.P.U. ACER ACER MATE 433S	ADQUISICIÓN	02/02/99	80486	33	1
TOTAL					2

FUENTE: SUBDIRECCIÓN DE SISTEMAS ADMINISTRATIVOS



Salud

Hospital General de México O.D.



GERIATRÍA 110 B

IMPRESORAS

DESCRIPCIÓN DEL EQUIPO	MODELO	TIPO	CANTIDAD
IMPRESORA HP	LASER JET 2P	LASER	1
TOTAL			1

FUENTE: SUBDIRECCIÓN DE SISTEMAS ADMINISTRATIVOS

REGULADORES Y FUENTES DE POTENCIA ININTERRUMPIDAS

DESCRIPCIÓN DEL EQUIPO	MARCA	MODELO	TIPO	POTENCIA V.A.	CANTIDAD
REGULADOR	VICA	LIGHT2		600	1
UNIDAD DE POTENCIA ININTERRUMPIDAS/REGULADOR	COMPLET	300		300	1
TOTAL					2

FUENTE: SUBDIRECCIÓN DE SISTEMAS ADMINISTRATIVOS

**ONCOLOGÍA 111****COMPARATIVO DE PRODUCTIVIDAD ENERO – DICIEMBRE 2001 / 2002**

ACTIVIDAD	AÑO	
	2001	2002
CONSULTAS DE PRIMERA VEZ	15,383	19,387
CONSULTAS SUBSECUENTES	48,644	49,140
TOTAL	64,027	68,527
INGRESOS	3,508	4,000
EGRESOS	3,535	4,027
CIRUGÍAS MAYORES	1,037	1,080
CIRUGÍAS MENORES	410	508
TOTAL	1,447	1,588
PROCEDIMIENTOS NO QUIRÚRGICOS	605	681

**ONCOLOGÍA 111****10 PRINCIPALES MOTIVOS DE CONSULTA ENERO – DICIEMBRE 2002**

CAUSA	No. DE CONSULTAS
NEOPLASIAS Y TRASTORNOS DEL CUELLO UTERINO	22,460
TUMOR MALIGNO DE MAMA	12,432
NEOPLASIAS BENIGNAS DE MAMA	5,137
TUMOR MALIGNO DE OVARIO	4,735
TUMOR MALIGNO DE PIEL	4,423
TUMOR MALIGNO DE TUBO DIGESTIVO	4,008
TUMOR MALIGNO DE UTERO	2,343
TUMOR MALIGNO DE PARTES BLANDAS	1,521
TUMOR MALIGNO DE TESTICULO	1,463
NEOPLASIAS DE CABEZA Y CUELLO	1,421

10 DIAGNÓSTICOS DE EGRESO MÁS FRECUENTES ENERO- DICIEMBRE 2002

CAUSA	FEMENINO	MASCULINO	TOTAL
TUMOR MALIGNO CUELLO DE ÚTERO	1,363	0	1,363
TUMOR MALIGNO DE MAMA	521	3	524
TUMOR MALIGNO DE OVARIO	438	0	438
TUMOR MALIGNO DE HUESOS	58	82	140
TUMOR MALIGNO DE TESTÍCULO	0	132	132
FIBROADENOSIS DE MAMA	126	0	126
TUMOR MALIGNO DE INTESTINO GRUESO	41	81	122
TUMOR MALIGNO DE ESTOMAGO	53	64	117
TUMOR MALIGNO DE GLÁNDULA TIROIDES	68	25	93
TUMOR MALIGNO DE ENDOMETRIO	89	0	89

**ONCOLOGÍA 111****PRINCIPALES CAUSAS DE DEFUNCIÓN ENERO – DICIEMBRE 2002**

CAUSA	FEMENINO	MASCULINO	TOTAL
TUMOR MALIGNO DE CUELLO DEL ÚTERO	28	0	28
TUMOR MALIGNO DE MAMA	9	0	9
TUMOR MALIGNO DE COLON Y RECTO	3	6	9
TUMOR MALIGNO DE ESTOMAGO	6	1	7
TUMOR MALIGNO DE GLANDULA TIROIDES	5	2	7
TUMOR MALIGNO DE OVARIO	6	0	6
TUMOR MALIGNO DE VESÍCULA BILIAR	3	1	4
TUMOR MALIGNO DE PANCREAS	2	2	4
TUMOR MALIGNO DE BOCA	0	4	4
TUMOR MALIGNO DE UTERO	3	0	3

PRINCIPALES CIRUGÍAS Y PROCEDIMIENTOS NO QUIRÚRGICOS ENERO- DICIEMBRE 2002

CAUSA	FEMENINO	MASCULINO	TOTAL
IMPLANTE DE ELEMENTOS RADIOACTIVOS	677	0	677
HISTERECTOMÍAS	278	0	278
MASTECTOMÍAS SIMPLE O RADICAL	269	8	277
BIOPSIA ABIERTA DE MAMA	201	2	203
LAPARATOMIA EXPLORADORA	169	27	196
EXTIRPACIÓN O DESTRUCCIÓN DE LESIÓN DE PIEL	110	40	150
OOFORECTOMIA	113	0	113
BIOPSIA DE PIEL Y TEJIDO SUBCUTÁNEO	59	21	80
TIROIDECTOMÍA	52	13	65
DISECCIÓN O ELIMINACIÓN DE TEJIDO PERITONEAL	27	5	32



ONCOLOGÍA 111

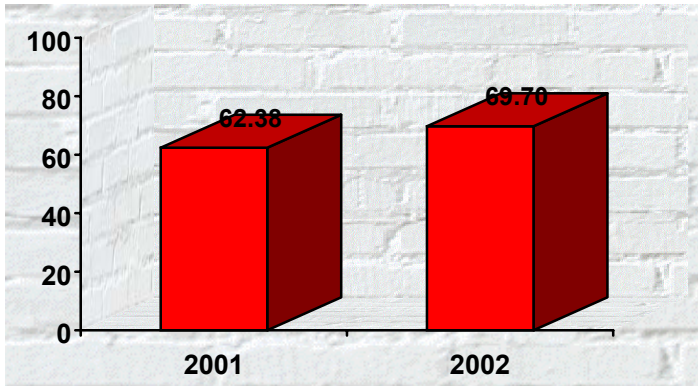

PORCENTAJE DE OCUPACIÓN

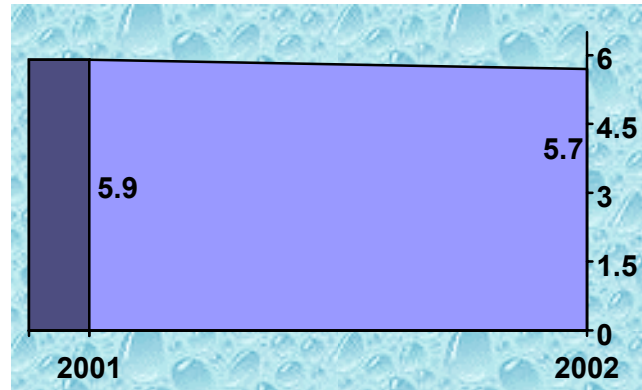

PROMEDIO DE DÍAS ESTANCIA

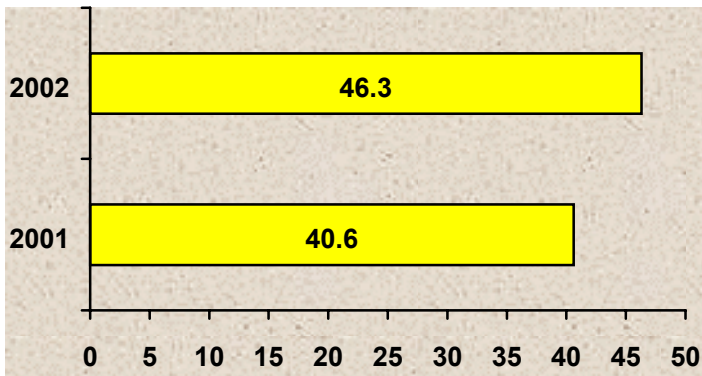

ÍNDICE DE ROTACIÓN

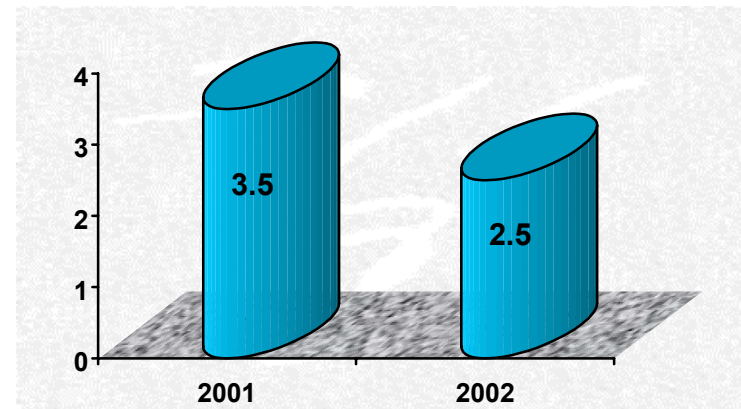

INTERVALO DE SUSTITUCIÓN

**ONCOLOGÍA 111 (RECURSOS HUMANOS)**

CATEGORÍA	TURNO					SAB., DOM. Y FEST	TOTAL
	MATUTINO	VESPERTINO	NOCTURNO	COMPLETO			
RAMA MÉDICA							
JEFE DE DIVISION	1	0	0	0	0	0	1
JEFE DE SERVICIO	3	0	0	0	0	0	3
MEDICO ESPECIALISTA "A"	13	2	0	0	1	0	16
CIRUJANO DENTISTA "A"	1	0	0	0	0	0	1
MEDICO ESPECIALISTA "B"	11	1	0	0	0	0	12
MEDICO ESPECIALISTA "C"	19	0	0	0	0	0	19
CIRUJANO DENTISTA "B"	1	0	0	0	0	0	1
CIRUJANO DENTISTA "C"	2	0	0	0	0	0	2
RAMA DE ENFERMERÍA							
ENFERMERA JEFE DE SERVICIO	1	0	0	0	0	0	1
JEFE DE ENFERMERAS "C"	2	0	0	0	0	0	2
ENFERMERA ESPECIALISTA "A"	5	1	1	0	0	0	7
ENFERMERA GENERAL TITULADA "A"	27	10	15	0	0	0	52
AUXILIAR DE ENFERMERIA "A"	20	7	6	0	0	0	33
ENFERMERA GENERAL TITULADA "B"	9	1	9	0	0	0	19
AUXILIAR DE ENFERMERIA "B"	5	3	1	0	0	0	9
ENFERMERA ESPECIALISTA "B"	2	1	1	0	0	0	4
RAMA PARAMÉDICA							
TECNICO LABORATORISTA "A"	2	0	0	0	0	0	2
TECNICO RADIOLOGO O EN RADIOTERAPIA	4	4	0	0	0	0	8
TERAPISTA ESPECIALIZADO	1	0	0	0	0	0	1
TERAPISTA	1	1	0	0	0	0	2
PSICOLOGO CLINICO	1	0	0	0	0	0	1
COCINERO JEFE DE HOSPITAL	1	0	0	0	0	0	1
COCINERO EN HOSPITAL	2	0	0	0	1	0	3
PSICOLOGO ESPECIALIZADO	2	0	0	0	0	0	2
INHALOTERAPEUTA	3	0	1	0	0	0	4
AFANADORA	11	1	3	0	4	0	19
CAMILLERO	4	2	3	0	1	0	10
FISICO EN HOSPITAL	5	2	0	0	0	0	7
SUBTOTAL	159	36	40	0	7	0	242

**ONCOLOGÍA 111 (RECURSOS HUMANOS)**

CATEGORÍA	TURNO					SAB., DOM. Y FEST	TOTAL
	MATUTINO	VESPERTINO	NOCTURNO	COMPLETO			
RAMA ADMINISTRATIVA Y ENLACES							
ADMINISTRATIVO ESPECIALIZADO	1	0	0	0	0	0	1
AUXILIAR DE ADMINISTRADOR	1	1	0	0	0	0	2
ANALISTA ADMINISTRATIVO	1	1	0	0	1	1	3
JEFE DE OFICINA	5	0	0	0	0	0	5
SECRETARIA "C"	1	0	0	0	0	0	1
SECRETARIA "B"	2	0	0	0	0	0	2
SECRETARIA "A"	5	0	0	0	1	1	6
SECRETARIA EJECUTIVA "A"	1	0	1	0	0	0	2
COORDINADOR DE PROFESIONALES	1	1	1	0	0	0	3
PROFES. EJECT. SERV. ESPC. EN U. HOSPIT.	0	0	0	1	0	0	1
OFICIAL DE SERVS. Y MANTTO. ESPECIALIZADOS	0	0	0	0	1	1	1
JEFE DE SERVS. Y MANTTO. ESPECIALIZADOS	1	0	1	0	0	0	2
ESPECIALISTA TECNICO	1	0	0	0	0	0	1
TÉCNICO ESPECIALIZADO	2	0	0	0	0	0	2
TÉCNICO SUPERIOR	5	0	1	0	0	0	6
SUBTOTAL	27	3	4	1	3	3	38
TOTAL	186	39	44	1	10	10	280

FUENTE: DIRECCIÓN DE RECURSOS HUMANOS

**ONCOLOGÍA 111****EQUIPO DE CÓMPUTO**

DESCRIPCIÓN DEL EQUIPO	PROCEDENCIA (ADQUISICIÓN O DONACIÓN)	AÑO DE ADQUISICIÓN	PROCESADOR	VELOCIDAD EN MHZ	CANTIDAD
C.P.U. COMPAQ DESKPRO EVO	ADQUISICIÓN	01/01/01	PENTIUM 4	1500	3
C.P.U. ACER MATE 466D	ADQUISICIÓN	01/01/90	80486	66	2
C.P.U. ACER MATE 466D	ADQUISICIÓN	02/02/99	80486	66	1
C.P.U. COMPUTACIÓN INTEGRAL PENTIUM	ADQUISICIÓN	02/02/99	AMD-K5	233	1
C.P.U. LANIX GENESIS	ADQUISICIÓN	01/01/99	PENTIUM III	20	1
C.P.U. ACER ACER MATE 433S	ADQUISICIÓN	01/01/90	80486	33	1
C.P.U. IBM PC350	ADQUISICIÓN	01/01/90	80586/PENTIUM	333	1
C.P.U. SIN MARCA SIN MODELO	ADQUISICIÓN	01/01/90	80586/PENTIUM	200	1
C.P.U. ACER ACER MATE 425S	ADQUISICIÓN	02/02/99	80486	25	1
C.P.U. ACER ASPIRE	ADQUISICIÓN	02/02/99	PENTIUM MMX	200	1
C.P.U. COMPAQ PROLINEA 4/25S	ADQUISICIÓN	02/02/99	80486	25	1
C.P.U. COMPAQ DESKPRO EN	ADQUISICIÓN	02/02/99	PENTIUM III	733	2
C.P.U. COMPUTACIÓN INTEGRAL/COMPUTACIÓN INTEGRAL	ADQUISICIÓN	01/01/90	80586/PENTIUM	233	1
C.P.U. COMPUTACIÓN INTEGRAL/COMPUTACIÓN INTEGRAL	ADQUISICIÓN	02/02/99	80586/PENTIUM	266	1
C.P.U. ACER ACER POWER 5200	ADQUISICIÓN	02/02/99	PENTIUM II	400	1
C.P.U. MICROTECH SIN MOD.	ADQUISICIÓN	02/02/99	PENTIUM III	20	1
C.P.U. DELL 433/L	ADQUISICIÓN	02/02/99	80486	33	1
C.P.U. IBM PC350	ADQUISICIÓN	02/02/99	80586/PENTIUM	200	1
C.P.U. LANIX PENTIUM	ADQUISICIÓN	01/01/90	80586/PENTIUM	100	1
C.P.U. CAJA BLANCA AURUM	ADQUISICIÓN	02/02/99	PENTIUM II	400	3
C.P.U. COMPAQ PROLINEA 433	ADQUISICIÓN	01/01/90	80486	33	1
C.P.U. COMPAQ PRESARIO 5023	ADQUISICIÓN	02/02/99	PENTIUM II	266	2
C.P.U. SILICON GRAPHICS IRIS INDIGO	ADQUISICIÓN	01/01/90	80586/PENTIUM	200	1
C.P.U. LANIX 486/DX2	ADQUISICIÓN	02/02/99	80486	100	1
TOTAL					31

FUENTE: SUBDIRECCIÓN DE SISTEMAS ADMINISTRATIVOS

**ONCOLOGÍA 111****IMPRESORAS**

DESCRIPCIÓN DEL EQUIPO	MODELO	TIPO	CANTIDAD
IMPRESORAS HP	DESK JET 550C	INYECCIÓN	2
IMPRESORAS EPSON	STYLUS PHOTO 700	INYECCIÓN	1
IMPRESORAS EPSON	STYLUS COLOR 430	INYECCIÓN	1
IMPRESORAS CANON	BJC-4200	INYECCIÓN	1
IMPRESORAS HP	DESKJET	INYECCIÓN	1
IMPRESORAS HP	DESKJET 600	INYECCIÓN	1
IMPRESORAS HP	DESKJET 1600	INYECCIÓN	1
IMPRESORAS HP	LASER JET 4L	LASER	1
IMPRESORAS HP	LASER JET 4P	LASER	1
IMPRESORAS HP	LASER JET 6P	LASER	3
IMPRESORAS HP	LASER JET 4L	LASER	1
IMPRESORAS HP	LASER JET 5L	LASER	1
IMPRESORAS HP	LASER JET 4L	LASER	2
IMPRESORAS HP	LASER JET 5L	LASER	1
IMPRESORAS HP	LASER JET 6L	LASER	1
IMPRESORAS HP	6L	LASER	1
IMPRESORAS LASERJET	6L	LASER	1
IMPRESORAS CITIZEN	AL-15	MATRIZ	1
IMPRESORAS STAR	NX-100	MATRIZ	1
IMPRESORAS STAR	NX-1500	MATRIZ	2
IMPRESORAS STAR	NX-1001	MATRIZ	1
IMPRESORAS ATI	Z-1500	MATRIZ	1
TOTAL			27

FUENTE: SUBDIRECCIÓN DE SISTEMAS ADMINISTRATIVOS

**ONCOLOGÍA 111****REGULADORES Y FUENTES DE POTENCIA ININTERRUMPIDAS**

DESCRIPCIÓN DEL EQUIPO	MARCA	MODELO	POTENCIA V.A.	CANTIDAD
REGULADOR	VICA	LIGHT2	600	1
REGULADOR	VICA	LIGHT II	200	1
UNIDAD DE POTENCIA ININTERRUMPIDAS/REGULADOR	TDMAX	1000	200	1
UNIDAD DE POTENCIA ININTERRUMPIDAS/REGULADOR	COMPLET	CMTPC-900	600	1
UNIDAD DE POTENCIA ININTERRUMPIDAS/REGULADOR	VICA	FUPIR	1	1
UNIDAD DE POTENCIA ININTERRUMPIDAS/REGULADOR	VICA	FUPIR 400	400	1
UNIDAD DE POTENCIA ININTERRUMPIDAS/REGULADOR	VICA	FUPIR 400	600	2
UNIDAD DE POTENCIA ININTERRUMPIDAS/REGULADOR	VICA	FUPIR 400	20	1
UNIDAD DE POTENCIA ININTERRUMPIDAS/REGULADOR	TRIPP LITE	OMNI PAGE	600	2
UNIDAD DE POTENCIA ININTERRUMPIDAS/REGULADOR	TRIPP LITE	OMNISMART 850	965	1
UNIDAD DE POTENCIA ININTERRUMPIDAS/REGULADOR	SOLA BASIC	MICRO SR-1000	600	2
UNIDAD DE POTENCIA ININTERRUMPIDAS/REGULADOR	TRIPP LITE	SMARTPRO2200	200	5
UNIDAD DE POTENCIA ININTERRUMPIDAS/REGULADOR	TRIPP LITE	SMART 675	600	1
TOTAL				20

FUENTE: SUBDIRECCIÓN DE SISTEMAS ADMINISTRATIVOS

EQUIPO DE IMAGENOLÓGIA

DESCRIPCIÓN	MODELO	MARCA	AÑO DE ADQUISICIÓN	PROCEDENCIA (ADQUISICIÓN O DONACIÓN)	No. DE EQUIPOS
ULTRASONIDO	TOSBEE	TOSHIBA		ADQUISICIÓN	1
RX MÓVIL	UNIMATIC	UNIVERSAL	1994	ADQUISICIÓN	1
SIMULADOR	SAT 10TX	SHIMADZU		ADQUISICIÓN	1
TOTAL					3

FUENTE: DEPARTAMENTO DE INGENIERÍA BIOMÉDICA

**ONCOLOGÍA 111****EQUIPO DE DIAGNÓSTICO**

DESCRIPCIÓN	MODELO	MARCA	AÑO DE ADQUISICIÓN	PROCEDENCIA (ADQUISICIÓN O DONACIÓN)	No. DE EQUIPOS
AMALGAMADOR	D.L.	SEMADI	SIN INFORM.	SIN INFORMACIÓN	1
TOTAL					1

FUENTE: DEPARTAMENTO DE INGENIERÍA BIOMÉDICA

EQUIPO DE TRATAMIENTO

DESCRIPCIÓN	MODELO	MARCA	AÑO DE ADQUISICIÓN	PROCEDENCIA (ADQUISICIÓN O DONACIÓN)	No. DE EQUIPOS
BOMBA DE COBALTO MDS NORDION	ELITE 80	MDS NORDION	1994	ADQUISICIÓN	1
BOMBA DE COBALTO THERATRONICS	PHOENIX 94	THERATRONI	2000	ADQUISICIÓN	1
APARATO PARA BRAQUITERAPIA DE ALTA TASA	MICRODELECTR ON HDR	NUCLETRON	1992	ADQUISICIÓN	1
TOTAL					3

FUENTE: DEPARTAMENTO DE INGENIERÍA BIOMÉDICA

**ONCOLOGÍA 111****EQUIPO QUIRÚRGICO**

DESCRIPCIÓN	MODELO	MARCA	AÑO DE ADQUISICIÓN	PROCEDENCIA (ADQUISICIÓN O DONACIÓN)	No. DE EQUIPOS
MAQUINA DE ANESTESIA	8019	PLARRE			3
MAQUINA DE ANESTESIA	AM 700	PENLON			1
MAQUINA DE ANESTESIA	PRIMA 103	PENLON			1
VENTILADOR DE ANESTESIA	AV 600	PENLON			2
VENTILADOR DE ANESTESIA	MARK 4ª	BIRD			2
MONITOR ECG, SpO2, PNI Y Temp.	PASSPORT	DATASCOPE			1
MONITOR ECG, SpO2, TEMP., PRESIÓN	CARDIOCAP	DATES			2
CAPNOGRAFO (MONITOR)	POETTE PLUS	CRITICARE			2
CAPNOGRAFO (MONITOR)	CAPNOMAC ULTIMA	DATES			1
ELECTRO-CIRUGÍA	FORCE 2	VALLEYLAB			2
ELECTRO-CIRUGÍA	SSE2K	VALLEYLAB			2
DEFIBRILADOR	ED 420	PPG			1
MONITOR ECG, PRESIÓN		H.P.			1
MONITOR ECG	BED SIDE	E.FOR M.			1
MONITOR DE OXIMETRIA	PM-600				1
DEFIBRILADOR	LIFE PAK 7	PHYSIOCONT ROL			1
TOTAL					24

FUENTE: DEPARTAMENTO DE INGENIERÍA BIOMÉDICA



GINECO-OBSTETRICIA 112

COMPARATIVO DE PRODUCTIVIDAD ENERO – DICIEMBRE 2001 / 2002

ACTIVIDAD	AÑO	
	2001	2002
CONSULTAS DE PRIMERA VEZ	47,662	38,259
CONSULTAS SUBSECUENTES	50,238	48,201
TOTAL	97,900	86,460
INGRESOS	10,710	9,983
EGRESOS	10,734	9,950
CIRUGÍAS MAYORES	4,329	4,136
CIRUGÍAS MENORES	6,440	5,344
TOTAL	10,769	9,480
PROCEDIMIENTOS NO QUIRÚRGICOS	1,276	1,514



Salud

Hospital General de México O.D.



GINECO-OBSTETRICIA 112

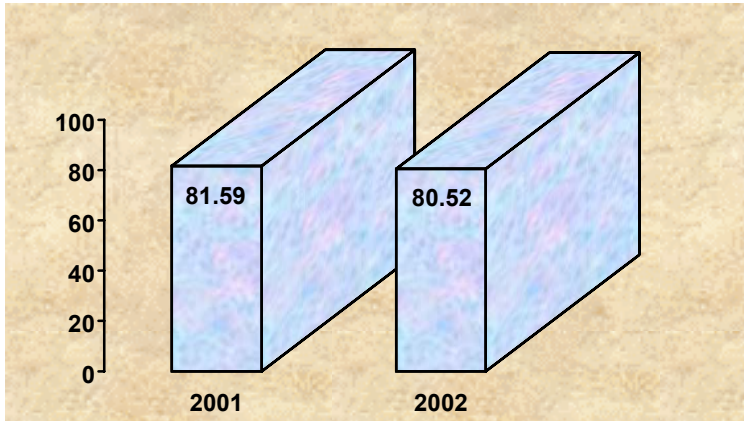

PORCENTAJE DE OCUPACIÓN

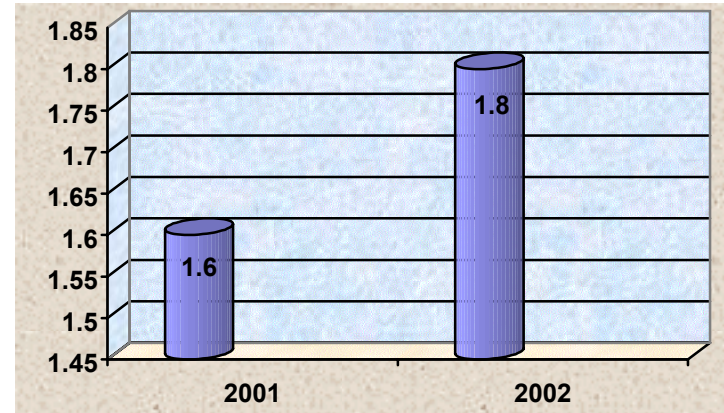

PROMEDIO DE DÍAS ESTANCIA

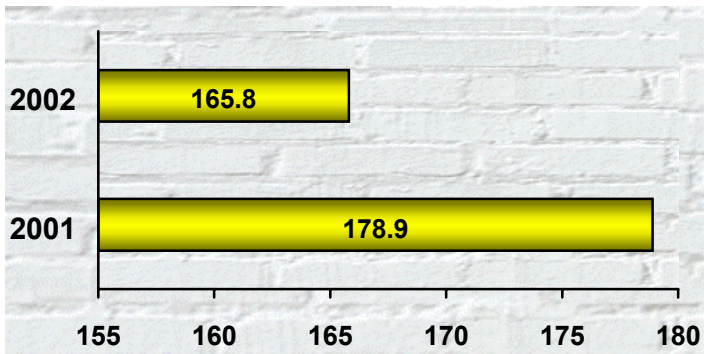

ÍNDICE DE ROTACIÓN

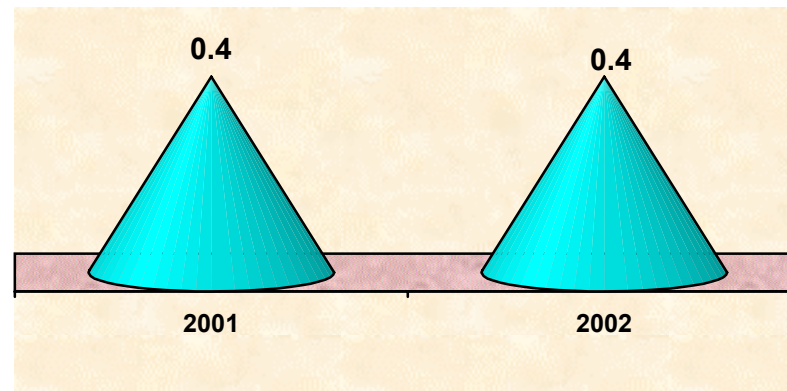

INTERVALO DE SUSTITUCIÓN

**GINECO-OBSTETRICIA 112****RECURSOS HUMANOS**

CATEGORÍA	TURNO					SAB., DOM. Y FEST	TOTAL
	MATUTINO	VESPERTINO	NOCTURNO	COMPLETO			
RAMA MÉDICA							
JEFE DE SERVICIO	2	0	0	0	0	0	2
MEDICO ESPECIALISTA "A"	7	0	0	0	0	1	8
MEDICO GENERAL "C"	1	1	0	0	0	0	2
MEDICO ESPECIALISTA "B"	9	2	0	0	0	1	12
MEDICO ESPECIALISTA "C"	12	1	3	0	0	0	16
RAMA DE ENFERMERÍA							
ENFERMERA JEFE DE SERVICIO	0	0	1	0	0	0	1
JEFE DE ENFERMERAS "C"	1	0	0	0	0	0	1
ENFERMERA ESPECIALISTA "A"	8	0	2	0	0	0	10
ENFERMERA GENERAL TITULADA "A"	40	18	48	0	0	0	106
AUXILIAR DE ENFERMERIA "A"	19	29	23	0	0	0	71
ENFERMERA GENERAL TITULADA "B"	11	6	18	0	0	0	35
AUXILIAR DE ENFERMERIA "B"	8	3	10	0	0	0	21
ENFERMERA GENERAL TECNICA	1	0	0	0	0	0	1
ENFERMERA ESPECIALISTA "B"	7	0	0	0	0	0	7
RAMA PARAMÉDICA							
PSICOLOGO CLINICO	1	0	0	0	0	0	1
COCINERO EN HOSPITAL	0	0	0	0	0	2	2
ECONOMISTA	1	0	0	0	0	0	1
AUXILIAR DE ESTADISTICA Y ARCHIVO CLINICO	0	0	0	0	0	1	1
AUX. TECNICO DE DIAGNÓSTICO AL TRATAMIENTO	1	0	0	0	0	0	1
INHALOTERAPEUTA	0	1	0	0	0	0	1
AFANADORA	24	8	10	0	0	9	51
CAMILLERO	9	5	4	0	0	7	25
SUBTOTAL	162	74	119	0	0	21	376

**GINECO-OBSTETRICIA 112****RECURSOS HUMANOS**

RAMA ADMINISTRATIVA Y ENLACES	MATUTINO	VESPERTINO	NOCTURNO	COMPLETO	SAB., DOM. Y FEST	TOTAL
AUXILIAR DE ADMINISTRADOR	4	1	1	0	2	8
ANALISTA ADMINISTRATIVO	4	1	2	0	1	8
JEFE DE OFICINA	2	1	0	0	4	7
SECRETARIA "C"	2	2	1	0	0	5
SECRETARIA "B"	4	0	1	0	1	6
SECRETARIA "A"	3	0	1	0	0	4
SECRETARIA EJECUTIVA "A"	3	0	2	0	0	5
SECRETARIA AUXILIAR DE LA OFICINA DE SPS-37	1	0	0	0	0	1
COORDINADOR DE PROFESIONALES	8	3	2	0	0	13
PROFES. EJECT. SERV. ESPC. EN U. HOSPIT.	0	0	0	2	0	2
PROFESIONAL EJECUTIVO	1	1	0	0	0	2
JEFE DE SERVS. Y MANTTO. ESPECIALIZADOS	0	1	3	0	0	4
ESPECIALISTA TECNICO	0	0	1	0	0	1
TECNICO ESPECIALIZADO	0	2	0	0	0	2
TECNICO SUPERIOR	5	1	1	0	2	9
SUBTOTAL	37	13	15	2	10	77
TOTAL	199	87	134	2	31	453

FUENTE: DIRECCIÓN DE RECURSOS HUMANOS

**GINECO-OBSTETRICIA 112****EQUIPO DE CÓMPUTO**

DESCRIPCIÓN DEL EQUIPO	PROCEDENCIA (ADQUISICIÓN O DONACIÓN)	AÑO DE ADQUISICIÓN	PROCESADOR	VELOCIDAD EN MHZ	CANTIDAD
C.P.U. HEWLETT PACKARD VECTRA VE	ADQUISICIÓN	02/02/99	PENTIUM II	333	1
C.P.U. GENERICA	ADQUISICIÓN	02/02/99	8086/8088	66	1
C.P.U. PRINTAFORM 6710-V	ADQUISICIÓN	02/02/99	80286	12	1
C.P.U. HEWLETT PACKARD VECTRA 486/25VL	ADQUISICIÓN	02/02/99	80486	25	1
C.P.U. IBM VALVE POINT	ADQUISICIÓN	02/02/99	80286	66	1
C.P.U. IBM 466DX2	ADQUISICIÓN	02/02/99	80486	66	1
C.P.U. ACER MATE 1200	ADQUISICIÓN	02/02/99	80586/PENTIUM	133	1
C.P.U. HEWLETT PACKARD VECTRA 486/33VL	ADQUISICIÓN	02/02/99	80486	33	2
TOTAL					9

FUENTE: SUBDIRECCIÓN DE SISTEMAS ADMINISTRATIVOS

IMPRESORAS

DESCRIPCIÓN DEL EQUIPO	MODELO	TIPO	CANTIDAD
IMPRESORA HP	DESK JET 840C	INYECCIÓN	1
IMPRESORA HP	DESK JET 500	INYECCIÓN	1
IMPRESORA STAR	NX-1001	MATRIZ	2
IMPRESORA BROTHER	M-B509	MATRIZ	1
TOTAL			5

FUENTE: SUBDIRECCIÓN DE SISTEMAS ADMINISTRATIVOS

**GINECO-OBSTETRICIA 112****REGULADORES Y FUENTES DE POTENCIA ININTERRUMPIDAS**

DESCRIPCIÓN DEL EQUIPO	MARCA	MODELO	POTENCIA V.A.	CANTIDAD
REGULADOR	COMPLET	S/M	900	1
UNIDAD DE POTENCIA ININTERRUMPIDAS/REGULADOR	VICA	FUPIR 300	200	1
UNIDAD DE POTENCIA ININTERRUMPIDAS/REGULADOR	VICA	FUPIR 300	600	1
UNIDAD DE POTENCIA ININTERRUMPIDAS/REGULADOR	SOLA BASIC	MICRO SR 1000	750	1
UNIDAD DE POTENCIA ININTERRUMPIDAS/REGULADOR	VICA	FUPIL 400	600	1
TOTAL				5

FUENTE: SUBDIRECCIÓN DE SISTEMAS ADMINISTRATIVOS

EQUIPO MÉDICO

DESCRIPCIÓN	MODELO	MARCA	AÑO DE ADQUISICIÓN	PROCEDENCIA ADQUISICIÓN O DONACIÓN)	No. DE EQUIPOS
INCUBADORAS	IEC-3000	INTELEC	1991	ADQUISICIÓN	2
INCUBADORAS	C100/200-2E	AIR SHIELDS	1990	ADQUISICIÓN	6
INCUBADORAS	MB210431801	OHMEDA	1991	ADQUISICIÓN	1
INCUBADORAS DE TRASLADO	IT-2000	INTELEC	1991	ADQUISICIÓN	2
INCUBADORAS DE TRASLADO	V-850TR	ATOM	1997	ADQUISICIÓN	2
INCUBADORAS DE TRASLADO	MATERNAL MOVIL CARE	FINESA	2000	ADQUISICIÓN	1
VENTILADOR VOLUMÉTRICO	MA 1	PURITAN BENETT	1980	ADQUISICIÓN	1
VENTILADOR VOLUMÉTRICO	ADULT STAR 1500	INFRASONIC	1996	ADQUISICIÓN	2
VENTILADORES DE PRESIÓN	PR2	PURITAN BENETT	1983	ADQUISICIÓN	4
VENTILADORES NEONATALES DE PRESIÓN	BEAR CUB BP 2001	BEAR MEDICAL SYSTEMS, INC	1985	ADQUISICIÓN	5
VENTILADORES NEONATALES DE PRESIÓN	BEAR CUB 750 PSV 09654-00	BEAR MEDICAL SYSTEMS, INC	2000	ADQUISICIÓN	5
TOTAL					31

FUENTE DEPARTAMENTO DE INGENIERÍA BIOMÉDICA

**GINECO-OBSTETRICIA 112****EQUIPO DE IMAGENOLÓGÍA**

DESCRIPCIÓN	MODELO	MARCA	AÑO DE ADQUISICIÓN	PROCEDENCIA ADQUISICIÓN O DONACIÓN)	No. DE EQUIPOS
ULTRASONIDO	SSA-220 A	TOSHIBA		ADQUISICIÓN	1
ULTRASONIDO	SDL-310	SHIMADZU		ADQUISICIÓN	1
RX MÓVIL	MU125 M	SHIMADZU	1991	ADQUISICIÓN	1
TOTAL					3

FUENTE DEPARTAMENTO DE INGENIERÍA BIOMÉDICA

EQUIPO DE TRATAMIENTO

DESCRIPCIÓN	MODELO	MARCA	AÑO DE ADQUISICIÓN	PROCEDENCIA (ADQUISICIÓN O DONACIÓN)	No. DE EQUIPOS
CUNA TÉRMICA	TONALLI	TEHSA	1991	ADQUISICIÓN	4
CUNA TÉRMICA	CT-3000	INTELEC	1991	ADQUISICIÓN	14
INCUBADORA DE TRASLADO	IT-2000	INTELEC	1991	ADQUISICIÓN	3
CUNA TÉRMICA / INCUBADORA CON FOTOTERAPIA	MULTITEMP	INTELEC	1991	ADQUISICIÓN	14
CUNA TÉRMICA CON FOTOTERAPIA	BIOLAT STR	INTELEC	1991	ADQUISICIÓN	1
INCUBADORA	C100/200-2E	AIR SHIELDS	1990	ADQUISICIÓN	6
INCUBADORA	IEC-3000	INTELEC	1991	ADQUISICIÓN	2
LÁMPARA DE FOTOTERAPIA	LF-06	INTELEC	1991	ADQUISICIÓN	5
CUNA TÉRMICA	BIOLAT	OHIO	1985	ADQUISICIÓN	5
CUNA TÉRMICA	BA-51/SPA	FANEM	1995	ADQUISICIÓN	1
CUNA TÉRMICA	IW 702	FISHER&PAYK EL	1995	ADQUISICIÓN	3
INCUBADORA DE TRASLADO	V-850 TR	ATOM	1997	ADQUISICIÓN	2
INCUBADORA	MB 210431801	OHMEDA	1991	ADQUISICIÓN	1
INCUBADORA DE TRASLADO	MATERNAL MÓVIL CARE	FINESA	2000	ADQUISICIÓN	1
TOTAL					62

FUENTE DEPARTAMENTO DE INGENIERÍA BIOMÉDICA

**GINECO-OBSTETRICIA 112****EQUIPO QUIRÚRGICO**

DESCRIPCIÓN	MODELO	MARCA	AÑO DE ADQUISICIÓN	PROCEDENCIA (<input type="checkbox"/> ELOCIDAD <input type="checkbox"/> N O DONACIÓN)	No. DE EQUIPOS
MAQUINA DE ANESTESIA	8080	PLARRE			1
MAQUINA DE ANESTESIA	8095	PLARRE			2
MAQUINA DE ANESTESIA	FRONTLIN E 640	BLEASE			4
MAQUINA DE ANESTESIA	A 766	ULCO			1
MONITOR DE OXIMETRIA	504	CRITICARE			1
MONITOR ECG, SpO2, Temp. Y PNI	507 E	CRITICARE			3
CAPNOGRAFO	602	CRITICARE			3
MONITOR ECG, SpO2	SATLITE PLUS	DATEX			2
MONITOR ECG	MICROMEN 742	KONTRON			1
VENTILADOR DE ANESTESIA	EV 500	ULCO			1
MONITOR SpO2, Temp., PNI	800	PLACE TECH			1
VENTILADOR DE ANESTESIA	8200	BLEASE			4
ELECTRO-CIRUGÍA	4400	BIRTCHE			1
ELECTRO-CIRUGÍA	771	BIRTCHE			1
MONITOR DE PNI	18465 X	CRITIKON			2
ASPIRADOR	2150 X	SORENSEN			1
DEFIBRILADOR	TEC 7100	NIHON KOHDEN			1
DEFIBRILADOR	MEDIC 5	BURDIK			1
DEFIBRILADOR	LIFEPACK 9B	PHYSIOCON TROL			1
MONITOR DE OXIMETRIA	PM 600				1
TOTAL					33

FUENTE DEPARTAMENTO DE INGENIERÍA BIOMÉDICA

**GINECOLOGÍA 112****10 PRINCIPALES MOTIVOS DE CONSULTA ENERO – DICIEMBRE 2002**

CAUSA	No. DE CONSULTAS
ENFERMEDAD INFLAMATORIA DE CUELLO UTERINO	17,529
LEIOMIOMA DE ÚTERO	5,527
TRASTORNOS MENOPAUSICOS	4,420
HEMORRAGIAS UTERINAS ANORMALES	3,063
VIRUS DEL PAPILOMA HUMANO	2,965
CUIDADOS POSTERIORES A LA CIRUGÍA	1,904
TRASTORNOS DE OVARIO	1,677
INFERTILIDAD FEMENINA	1,618
MASTOPATIA FIBROQUISTICA	1,230
TRASTORNO ESTÁTICA PÉLVICA	1,076

10 DIAGNÓSTICOS DE EGRESO MÁS FRECUENTES ENERO- DICIEMBRE 2002

CAUSA	FEMENINO	MASCULINO	TOTAL
LEIOMIOMA DE ÚTERO	362	0	362
ALTERACIÓN ESTÁTICA PÉLVICA	107	0	107
TUMOR BENIGNO DE OVARIO	95	0	95
ESTERILIZACIÓN	85	0	85
HEMORRAGIA VAGINAL ANORMAL	40	0	40
QUISTE Y ABSCESO DE GLÁNDULA DE BARTHOLINO	13	0	13
TUMOR DE OVARIO COMPORTAMIENTO INCIERTO	10	0	10
ABDOMEN AGUDO	9	0	9
INFERTILIDAD FEMENINA	7	0	7
DISPOSITIVO INTRAUTERINO RETENIDO	5	0	5



GINECOLOGÍA 112

PRINCIPALES CAUSAS DE DEFUNCIÓN ENERO – DICIEMBRE 2002

CAUSA	FEMENINO	MASCULINO	TOTAL
PANCREATITIS AGUDA	1	0	1
PROLAPSO UTERO VAGINAL	1	0	1
NEUROFIBROMATOSIS	1	0	1

PRINCIPALES CIRUGÍAS Y PROCEDIMIENTOS NO QUIRÚRGICOS ENERO- DICIEMBRE 2002

CAUSA	FEMENINO	MASCULINO	TOTAL
OBSTRUCCIÓN TUBARIA BILATERAL	1,021	0	1,021
INSERCIÓN DE DISPOSITIVO INTRAUTERINO	1,017	0	1,017
OTROS PROCEDIMIENTOS COLPOSCÓPICOS	376	0	376
HISTERECTOMÍA ABDOMINAL	294	0	294
DESTRUCCIÓN DE LESIÓN DE CUELLO UTERINO	174	0	174
REPARACIÓN CISTOCELE Y RECTOCELE	59	0	59
OFORECTOMIA Y SALPINGOFORECTOMÍA	47	0	47
HISTERECTOMÍA VAGINAL	47	0	47
LAPARATOMÍA EXPLORADORA	33	0	33
LAPAROSCOPIAS	28	0	28

**OBSTETRICIA 112****10 PRINCIPALES MOTIVOS DE CONSULTA ENERO – DICIEMBRE 2002**

CAUSA	No. DE CONSULTAS
CONTROL DE EMBARAZO NORMAL	26,518
COMPLICACIONES DEL ABORTO	2,081
RUPTURA PREMATURA DE MEMBRANAS	1,107
AMENORREA SECUNDARIA	559
ANEMIA QUE COMPLICA EL EMBARAZO	525
PUERPERIO	512
INFECCIÓN URINARIA EN EMBARAZADA	501
PREECLAMPSIA	494
DIABETES MELLITUS EN EMBARAZADA	343
CONTROL DE EMBARAZO GEMELAR	246

10 DIAGNÓSTICOS DE EGRESO MÁS FRECUENTES ENERO- DICIEMBRE 2002

CAUSA	FEMENINO	MASCULINO	TOTAL
PARTO ÚNICO ESPONTÁNEO	4,594	0	4,594
PARTO POR CESÁREA	2,535	0	2,535
ABORTO	1,284	0	1,284
SUPERVISIÓN DE EMBARAZO DE ALTO RIESGO	325	0	325
PARTO ASISTIDO CON FÓRCEPS	238	0	238
EMBARAZO ECTÓPICO	71	0	71
PUERPERIO INMEDIATO	43	0	43
DEHISCENCIA DE SUTURA DE CESAREA	9	0	9
TOXEMIA DEL EMBARAZO	8	0	8
RETENCIÓN RESTOS PLACENTARIOS	5	0	5



OBSTETRICIA 112

PRINCIPALES CAUSAS DE DEFUNCIÓN ENERO – DICIEMBRE 2002

CAUSA	FEMENINO	MASCULINO	TOTAL
TOXEMIA DEL EMBARAZO	4	0	4
HIPERTENSIÓN GESTACIONAL	1	0	1
INERCIA UTERINA	1	0	1
TUMOR MALIGNO DE PLACENTA	1	0	1

PRINCIPALES CIRUGÍAS Y PROCEDIMIENTOS NO QUIRÚRGICOS ENERO- DICIEMBRE 2002

CAUSA	FEMENINO	MASCULINO	TOTAL
EPISIOTOMIAS	3,526	0	3,526
CESÁREAS	2,528	0	2,528
DIVERSAS CAUSAS QUE PROVOCAN ABORTO	1,287	0	1,287
FORCEPS CON EPISIOTOMÍAS	238	0	238
REVISIÓN DE CAVIDAD POSTPARTO	142	0	142
EMBARAZO ECTÓPICO	69	0	69
HISTERECTOMÍA OBSTETRICA	22	0	22
SUTURA DE DESGARRO DE PERINEO Y VAGINAL	7	0	7
CERCLAJE DE CUELLO UTERINO	6	0	6
LAPAROTOMÍA OBSTETRICA	4	0	4

**TERAPIA MÉDICA INTENSIVA 202 A****COMPARATIVO DE PRODUCTIVIDAD ENERO – DICIEMBRE 2001/2002**

ACTIVIDAD	AÑO	
	2001	2002
INGRESOS	313	341
EGRESOS POR MEJORÍA	168	167
EGRESOS POR DEFUNCIÓN	138	172
SESIONES DE INHALOTERAPIA	14,083*	45,859

*INICIÓ A REPORTAR ACTIVIDADES EN JUNIO DEL 2001

10 PRINCIPALES DIAGNÓSTICOS ATENDIDOS EN EL PERIODO ENERO – DICIEMBRE 2002

CAUSA	FEMENINO	MASCULINO	TOTAL
CHOQUE	28	21	49
PANCREATITIS AGUDA	20	25	45
DIABETES MELLITUS	20	24	44
SEPTICEMIAS	13	18	31
NEOPLASIAS	11	7	18
APENDICITIS AGUDA	3	12	15
INSUFICIENCIA RENAL	2	10	12
COLECISTITIS Y COLELITIASIS	9	2	11
NEUMONÍAS	8	1	9
INSUFICIENCIA RESPIRATORIA	6	2	8

**TERAPIA MÉDICA INTENSIVA 202 A****RECURSOS HUMANOS**

CATEGORÍA	TURNO				SAB., DOM. Y FEST.	TOTAL
	MATUTINO	VESPERTINO	NOCTURNO	COMPLETO		
RAMA MÉDICA						
MEDICO ESPECIALISTA "A"	5	0	0	0	0	5
MEDICO ESPECIALISTA "C"	3	1	1	0	0	5
RAMA DE ENFERMERÍA						
ENFERMERA JEFE DE SERVICIO	1	0	0	0	0	1
JEFE DE ENFERMERAS "C"	1	0	0	0	0	1
ENFERMERA ESPECIALISTA "A"	5	1	1	0	0	7
ENFERMERA GENERAL TITULADA "A"	7	2	8	0	0	17
AUXILIAR DE ENFERMERIA "A"	5	1	2	0	0	8
ENFERMERA GENERAL TITULADA "B"	1	4	2	0	0	7
AUXILIAR DE ENFERMERIA "B"	0	1	0	0	0	1
ENFERMERA ESPECIALISTA "B"	1	1	1	0	0	3
RAMA PARAMÉDICA						
TÉCNICO ELECTRODIAGNÓSTICO	1	0	0	0	0	1
TERAPISTA ESPECIALIZADO	1	0	0	0	0	1
INHALOTERAPEUTA	1	1	0	0	0	2
AFANADORA	6	0	3	0	3	12
CAMILLERO	0	0	1	0	0	1
RAMA ADMINISTRATIVA Y ENLACES						
SECRETARIA "B"	1	0	0	0	0	1
JEFE DE SERVS. Y MANTTO. ESPECIALIZADOS	1	1	0	0	0	2
TÉCNICO SUPERIOR	1	0	0	0	2	3
TOTAL	41	13	19	0	5	78

FUENTE: DIRECCIÓN DE RECURSOS HUMANOS

**TERAPIA MÉDICA INTENSIVA 202 A****EQUIPO DE CÓMPUTO**

DESCRIPCIÓN DEL EQUIPO	PROCEDENCIA ADQUISICIÓN O DONACIÓN)	AÑO DE ADQUISICIÓN	PROCESADOR	VELOCIDAD EN MHZ	CANTIDAD
C.P.U. COMPAQ DP 2000	ADQUISICIÓN	01/01/90	PENTIUM MMX	166	1
TOTAL					1

FUENTE: SUBDIRECCIÓN DE SISTEMAS ADMINISTRATIVOS

IMPRESORAS

DESCRIPCIÓN DEL EQUIPO	MODELO	TIPO	CANTIDAD
IMPRESORAS HP	DESK JET 500	INYECCIÓN	1
IMPRESORAS HP	500	INYECCIÓN	2
TOTAL			3

FUENTE: SUBDIRECCIÓN DE SISTEMAS ADMINISTRATIVOS

REGULADORES Y FUENTES DE POTENCIA ININTERRUMPIDAS

DESCRIPCIÓN DEL EQUIPO	MARCA	MODELO	TIPO	POTENCIA V.A.	CANTIDAD
REGULADOR	VICA	REVIVA		300	1
TOTAL					1

FUENTE: SUBDIRECCIÓN DE SISTEMAS ADMINISTRATIVOS

**TERAPIA MÉDICA INTENSIVA 202 A****EQUIPO MÉDICO**

DESCRIPCIÓN	MODELO	MARCA	AÑO DE ADQUISICIÓN	PROCEDENCIA (ADQUISICIÓN O DONACIÓN)	No. DE EQUIPOS
VENTILADOR VOLUMÉTRICO	BEAR 33	BEAR MEDICAL SYSTEMS, INC	1997	ADQUISICIÓN	1
VENTILADOR VOLUMÉTRICO	BEAR 33	BEAR MEDICAL SYSTEMS, INC	2001	DONACIÓN	3
VENTILADOR VOLUMÉTRICO	BEAR 1000	BEAR MEDICAL SYSTEMS, INC	1992	ADQUISICIÓN	5
VENTILADOR VOLUMÉTRICO	BEAR 1000	BEAR MEDICAL SYSTEMS, INC	2000	ADQUISICIÓN	1
VENTILADOR VOLUMÉTRICO	GALILEO	HAMILTON MEDICAL	2000	ADQUISICIÓN	9
VENTILADOR VOLUMÉTRICO	BEAR 1000 8500-00	BEAR MEDICAL SYSTEMS, INC	1990	ADQUISICIÓN	1
TOTAL					20

FUENTE: DEPTO. INGENIERÍA BIOMÉDICA

EQUIPO DE IMAGENOLÓGÍA

DESCRIPCIÓN	MODELO	MARCA	AÑO DE ADQUISICIÓN	PROCEDENCIA (ADQUISICIÓN O DONACIÓN)	No. DE EQUIPOS
RX MÓVIL	MOBILET	SIEMENS	1994	ADQUISICIÓN	1
TOTAL					1

FUENTE: DEPARTAMENTO DE INGENIERÍA BIOMÉDICA



TERAPIA MÉDICA INTENSIVA 202 A

EQUIPO DE TRATAMIENTO

DESCRIPCIÓN	MODELO	MARCA	AÑO DE ADQUISICIÓN	PROCEDENCIA (ADQUISICIÓN O DONACIÓN)	No. DE EQUIPOS
MARCAPASOS	5388	MEDTRONIC	2000	ADQUISICIÓN	1
MARCAPASOS	CHONOCOR IV M. 250 C-E	CORDIS	1990	ADQUISICIÓN	1
TOTAL					2

FUENTE: DEPARTAMENTO DE INGENIERÍA BIOMÉDICA

**QUIRÓFANOS CENTRALES 203****COMPARATIVO DE PRODUCTIVIDAD ENERO - DICIEMBRE / 2001 - 2002**

CIRUGÍAS	AÑO	
	2001	2002
PROGRAMADAS TURNO MATUTINO	5,416	5,501
REALIZADAS TURNO MATUTINO	4,493	4,302
SUSPENDIDAS TURNO MATUTINO	926	1,199
PROGRAMADAS TURNO VESPERTINO	2,551	2,491
REALIZADAS TURNO VESPERTINO	2,050	1,979
SUSPENDIDAS TURNO VESPERTINO	501	514
TOTAL PROGRAMADAS	7,967	7,992
TOTAL REALIZADAS	6,543	6,281
TOTAL SUSPENDIDAS	1,427	1,713
TOTAL DE URGENCIAS	170	2,158
REINTERVENCIONES	32	93
CIRUGÍAS LAPAROSCOPICAS		
COLECISTECTOMÍA	418	362
PLASTÍA DE HIATO	23	23
APENDICECTOMÍA	0	0
OTRAS	22	13
TOTAL CIRUGÍAS LAPAROSCOPICAS	474	398
TOTAL GLOBAL DE CIRUGÍAS REALIZADAS EN T.Q.	8,482	8,435

**QUIRÓFANOS CENTRALES 203 (RECURSOS HUMANOS)**

CATEGORÍA	TURNO					SAB. DOM. Y FEST.	TOTAL
	MATUTINO	VESPERTINO	NOCTURNO	COMPLETO			
RAMA MÉDICA							
JEFE DE SERVICIO	1	0	0	0	0	0	1
MEDICO ESPECIALISTA "A"	1	0	0	0	0	0	1
MEDICO ESPECIALISTA "C"	1	0	0	0	0	0	1
RAMA DE ENFERMERÍA							
ENFERMERA JEFE DE SERVICIO	0	1	0	0	0	0	1
ENFERMERA ESPECIALISTA "A"	7	4	2	0	0	0	13
ENFERMERA GENERAL TITULADA "A"	25	15	10	0	0	0	50
AUXILIAR DE ENFERMERIA "A"	6	9	6	0	0	0	21
ENFERMERA GENERAL TITULADA "B"	5	4	5	0	0	0	14
AUXILIAR DE ENFERMERIA "B"	3	1	1	0	0	0	5
ENFERMERA ESPECIALISTA "B"	7	1	5	0	0	0	13
JEFE DE ENFERMERAS "C"	2	0	0	0	0	0	2
RAMA PARAMÉDICA							
TECNICO RADIOLOGO O EN RADIOTERAPIA	1	0	0	0	0	0	1
TECNICO EN ESTADISTICA EN AREA MEDICA	1	0	0	0	0	0	1
AFANADORA	8	5	3	0	2	0	18
CAMILLERO	8	2	4	0	0	0	14
RAMA ADMINISTRATIVA Y ENLACES							
AUXILIAR DE ADMINISTRADOR	3	0	0	0	0	0	3
ANALISTA ADMINISTRATIVO	1	0	1	0	0	0	2
SECRETARIA "B"	1	0	1	0	0	0	2
SECRETARIA "A"	1	0	0	0	0	0	1
SECRETARIA AUXILIAR DE LA OFICINA DE SPS-37	1	0	0	0	0	0	1
COORDINADOR DE PROFESIONALES	1	0	0	0	0	0	1
OFICIAL DE SERVS. Y MANTTO. ESPECIALIZADOS	1	0	0	0	0	0	1
JEFE DE SERVS. Y MANTTO. ESPECIALIZADOS	2	1	0	0	0	0	3
TECNICO SUPERIOR	3	0	0	0	0	0	3
TOTAL	90	43	38	0	2	0	173

FUENTE: DIRECCIÓN DE RECURSOS HUMANOS

**QUIRÓFANOS CENTRALES 203****EQUIPO DE CÓMPUTO**

DESCRIPCIÓN DEL EQUIPO	PROCEDENCIA (ADQUISICIÓN O DONACIÓN)	AÑO DE ADQUISICIÓN	PROCESADOR	VELOCIDAD EN MHZ	CANTIDAD
C.P.U. CAJA BLANCA AURUM	ADQUISICIÓN	02/02/99	PENTIUM II	400	1
C.P.U. COMPAQ DESK PRO	ADQUISICIÓN	01/01/99	INTEL CELERON	66	1
C.P.U. ANIX 386 931040-40	ADQUISICIÓN	02/02/99	80386	33	1
C.P.U. DELL 433/D2	ADQUISICIÓN	02/02/99	PENTIUM II	333	1
C.P.U. IBM 466DX-2BP	ADQUISICIÓN	02/02/99	80486	66	1
TOTAL					5

FUENTE: SUBDIRECCIÓN DE SISTEMAS ADMINISTRATIVOS

IMPRESORAS

DESCRIPCIÓN DEL EQUIPO	MODELO	TIPO	CANTIDAD
IMPRESORA HP	LASER JET 2100	LASER	1
IMPRESORA HEWLETT PACKARD	4L	LASER	1
IMPRESORA STAR	LC 1011 C	MATRÍZ	1
TOTAL			3

FUENTE: SUBDIRECCIÓN DE SISTEMAS ADMINISTRATIVOS

REGULADORES Y FUENTES DE POTENCIA ININTERRUMPIDAS

DESCRIPCIÓN DEL EQUIPO	MARCA	MODELO	TIPO	POTENCIA V.A.	CANTIDAD
UNIDAD DE POTENCIA ININTERRUMPIDA / REGULADOR	SOLA BASIC	CBH		750	1
UNIDAD DE POTENCIA ININTERRUMPIDA / REGULADOR	TRIPP LITE	OMNI SMART 1050		600	1
TOTAL					2

FUENTE: SUBDIRECCIÓN DE SISTEMAS ADMINISTRATIVOS

**QUIRÓFANOS CENTRALES 203****EQUIPO MÉDICO**

DESCRIPCIÓN	MODELO	MARCA	AÑO DE ADQUISICIÓN	PROCEDENCIA (ADQUISICIÓN O DONACIÓN)	No. DE EQUIPOS
BOMBA DE CIRCULACIÓN EXTRACORPÓREA		COBE	1994	ADQUISICIÓN	1
VENTILADOR VOLUMÉTRICO	BEAR 2 BV-561	BEAR MEDICAL SYSTEMS, INC	2001	DONACIÓN	1
TOTAL					2

FUENTE : DEPARTAMENTO DE INGENIERÍA BIOMÉDICA

EQUIPO DE IMAGENOLÓGÍA

DESCRIPCIÓN	MODELO	MARCA	AÑO DE ADQUISICIÓN	PROCEDENCIA (ADQUISICIÓN O DONACIÓN)	No. DE EQUIPOS
RX MÓVIL	MOBILET	SIEMENS	1991	ADQUISICIÓN	1
TOTAL					1

FUENTE : DEPARTAMENTO DE INGENIERÍA BIOMÉDICA

EQUIPO DE TRATAMIENTO

DESCRIPCIÓN	MODELO	MARCA	AÑO DE ADQUISICIÓN	PROCEDENCIA (ADQUISICIÓN O DONACIÓN)	No. DE EQUIPOS
BOMBA PARA INFUSIÓN	P-500	ATOM	1996	ADQUISICIÓN	4
NEBULIZADOR		OHMEDA	2001	ADQUISICIÓN	1
TOTAL					5

FUENTE : DEPARTAMENTO DE INGENIERÍA BIOMÉDICA

**QUIRÓFANOS CENTRALES 203****EQUIPO QUIRÚRGICO**

DESCRIPCIÓN	MODELO	MARCA	AÑO DE ADQUISICIÓN	PROCEDENCIA (ADQUISICIÓN O DONACIÓN)	No. DE EQUIPOS
MAQUINA DE ANESTESIA	8080	PLARRE			1
MAQUINA DE ANESTESIA	8092	PLARRE			4
MAQUINA DE ANESTESIA	NARCOMED 2B	N.A.D.			2
VENTILADOR DE ANESTESIA	MARK 4 ^a	BIRD			7
VENTILADOR DE ANESTESIA	AV 600	PENLON			5
MAQUINA DE ANESTESIA	AM 110	PENLON			4
MAQUINA DE ANESTESIA	PRIMA103	PENLON			1
ELECTRO-CIRUGÍA	FORCE 2	VALLEYLAB			7
ELECTRO-CIRUGÍA	4400	BIRTCHEK			2
DEFIBRILADOR	CARDIOSER V	MARQUETE			1
DEFIBRILADOR	MEDIC 5	BURDIK			1
MICROSCOPIO	UNIVERSAL	ZEISS			1
CAPNOGRAFO (MONITOR)	ULTIMA	DATES			4
CAPNOGRAFO (MONITOR)	602-13	CRITICARE			1
MONITOR SIGNOS VITALES	M 1275 A	H.P.			4
MONITOR ECG, SpO2	SATLITE PLUS	DATES			4
MONITOR ECG	101	IUY			4
MONITOR PNI	18465 X	CRITICARE			3
MONITOR DE OXIMETRÍA	504	CRITICARE			1
MONITOR DE OXIMETRÍA	NELLCOR	P.B.			1
MONITOR DE OXIMETRÍA		PM-600			1
ASPIRADOR	6005	GOMCO			1
ASPIRADOR	3040	GOMCO			2
CAPNOGRAFO	VITALERT	NAD			1
TOTAL					63

FUENTE : DEPARTAMENTO DE INGENIERÍA BIOMÉDICA

**ANESTESIOLOGÍA 203 B****COMPARATIVO DE PRODUCTIVIDAD ENERO - DICIEMBRE / 2001 - 2002**

PROCEDIMIENTOS PERIANESTESICOS	AÑO	
	2001	2002
CONSULTA Y VALORACIÓN PREANESTÉSICA	23,203	23,387
INTERCONSULTAS	543	442
ANESTESIA GENERAL	8,948	9,419
BLOQUEOS PERIDURALES	9,070	8,323
BLOQUEOS SUBARACNOIDEOS	587	506
BLOQUEOS MIXTOS	1,105	1,282
BLOQUEOS DE PLEXOS Y TRONCOS NERVIOSOS	837	1,200
BLOQUEO CAUDAL	258	286
TÉCNICA COMBINADA	641	775
SEDACIÓN	2,499	2,203
LOCAL SEDACIÓN	1,454	1,262
TOTAL	49,145	49,085
MANEJO DE PACIENTES EN POSTOPERATORIO	23,440	22,413
APLICACIÓN DE CATÉTER INTRAVENOSOS	1,688	1,126
OTRAS TÉCNICAS	0	384
ANALGESIA PREVENTIVA	2,322	3,461
PREMEDICACIÓN / INHALOTERAPIA	533	0
OTROS	424	229
TOTAL	28,407	27,613



Salud

Hospital General de México O.D.



ANESTESIOLOGÍA 203 B

COMPARATIVO DE PRODUCTIVIDAD ENERO - DICIEMBRE / 2001 - 2002

ANESTESIAS REALIZADAS POR TURNO	AÑO	
	2001	2002
MATUTINO	18,267	16,806
VESPERTINO	4,470	5,054
NOCTURNO	1,225	1,783
SÁBADOS, DOMINGOS Y DÍAS FESTIVOS	1,479	1,613
TOTAL	25,441	25,256
ANESTESIAS PROGRAMADAS	19,319	19,157
ANESTESIAS SUSPENDIDAS	2,841	3,311
ANESTESIAS DE URGENCIAS	8,963	9,410
ANESTESIAS REALIZADAS	25,441	25,256

**ANESTESIOLOGÍA 203 B****RECURSOS HUMANOS**

CATEGORÍA	TURNO				SAB. DOM. Y FEST.	TOTAL
	MATUTINO	VESPERTINO	NOCTURNO	COMPLETO		
RAMA MÉDICA						
JEFE DE SERVICIO	1	0	0	0	0	1
MEDICO ESPECIALISTA "A"	14	5	5	0	3	27
MEDICO GENERAL "B"	1	0	0	0	0	1
MEDICO ESPECIALISTA "B"	13	7	0	0	1	21
MEDICO ESPECIALISTA "C"	28	4	4	0	4	40
TOTAL	57	16	9	0	8	90

EQUIPO DE CÓMPUTO

DESCRIPCIÓN DEL EQUIPO	PROCEDENCIA (ADQUISICIÓN O DONACIÓN)	AÑO DE ADQUISICIÓN	PROCESADOR	VELOCIDAD EN MHZ	CANTIDAD
C.P.U. DELL 433/L	ADQUISICIÓN	02/02/99	80486	66	1
C.P.U. COMPAQ DESKPRO EN	ADQUISICIÓN	02/02/99	PENTIUM III	733	1
TOTAL					2

FUENTE: SUBDIRECCIÓN DE SISTEMAS ADMINISTRATIVOS



ANESTESIOLOGÍA 203 B

EQUIPO DE TRATAMIENTO

DESCRIPCIÓN	MODELO	MARCA	AÑO DE ADQUISICIÓN	PROCEDENCIA (ADQUISICIÓN O DONACIÓN)	No. DE EQUIPOS
NEBULIZADOR	ULTRA-NBE 100		1999	ADQUISICIÓN	3
TOTAL					3

FUENTE: DEPARTAMENTO DE INGENIERÍA BIOMÉDICA



CLÍNICA DEL DOLOR 203 C

COMPARATIVO DE PRODUCTIVIDAD ENERO – DICIEMBRE / 2001-2002

CONSULTAS	AÑO	
	2001	2002
CONSULTAS DE PRIMERA VEZ	1,432	2,007
CONSULTAS SUBSECUENTES	6,967	8,009
TOTAL	8,399	10,016

10 PRINCIPALES MOTIVOS DE CONSULTA ENERO – DICIEMBRE 2002

CAUSA	No. DE CONSULTAS
NEURALGIA POSTHERPES ZOSTER	1,531
NEOPLASIAS	1,495
DIABETES MELLITUS	806
ESTRECHEZ ARTERIAL	558
CEFALEA Y MIGRAÑA	549
CONSULTA POSTQUIMIOTERAPIA	529
TRASTORNOS DOLOROSOS ARTICULARES	492
MONO Y POLINEUROPATÍA	433
NEURALGIA DEL TRIGEMINO	394
DESPLAZAMIENTO DISCO INTERVERTEBRAL	330



CLÍNICA DEL DOLOR 203 C

ACTIVIDADES Y PROCEDIMIENTOS RELEVANTES ENERO-DICIEMBRE / 2001-2002

ACTIVIDADES	2001	2002
ESTIMULACIÓN NERVIOSA TRANSCUTANEA	227	76
APLICACIONES TÉRMICAS	52	82
TERAPIAS TANATOLÓGICAS	205	186
VISITAS DOMICILIARIAS	49	46
BLOQUEO NERVIOS PERIFÉRICOS	983	677
BLOQUEO SIMPÁTICO BAJO CONTROL DE RAYOS X	174	121
BLOQUEO PERIDURAL Y SUBARACNOIDEO	1,286	996
BLOQUEOS CRANEALES DE PLEXOS SIN CONTROL DE RAYOS X	53	72
BLOQUEOS CRANEALES DE PLEXOS CON CONTROL DE RAYOS X	13	25
BLOQUEOS DIVERSOS (INTRA ARTICULARES.)	428	398
BOMBAS DE INFUSIÓN	32	185
QUIMIOTERAPIAS	200	247
CURACIÓN	50	137

**CLÍNICA DEL DOLOR 203 C****RECURSOS HUMANOS**

CATEGORÍA	TURNO				SAB., DOM. Y FEST	TOTAL
	MATUTINO	VESPERTINO	NOCTURNO	COMPLETO		
RAMA MÉDICA						
JEFE DE SERVICIO	1	0	0	0	0	1
MEDICO ESPECIALISTA "A"	3	0	0	0	0	3
MEDICO ESPECIALISTA "B"	1	0	0	0	0	1
MEDICO ESPECIALISTA "C"	4	0	0	0	0	4
RAMA DE ENFERMERÍA						
ENFERMERA JEFE DE SERVICIO	1	0	0	0	0	1
ENFERMERA ESPECIALISTA "A"	1	0	0	0	0	1
ENFERMERA GENERAL TITULADA "A"	3	0	0	0	0	3
ENFERMERA GENERAL TITULADA "B"	1	0	0	0	0	1
RAMA PARAMÉDICA						
PSICOLOGO CLINICO	2	0	0	0	0	2
PSICOLOGO ESPECIALIZADO	1	0	0	0	0	1
AFANADORA	2	0	0	0	0	2
CAMILLERO	1	0	0	0	0	1
RAMA ADMINISTRATIVA Y ENLACES						
SECRETARIA "B"	1	0	0	0	0	1
SECRETARIA "A"	1	0	0	0	0	1
COORDINADOR DE PROFESIONALES	1	0	0	0	0	1
TOTAL	24	0	0	0	0	24

FUENTE: DIRECCIÓN DE RECURSOS HUMANOS

**CLÍNICA DEL DOLOR 203 C****EQUIPO DE CÓMPUTO**

DESCRIPCIÓN DEL EQUIPO	PROCEDENCIA (ADQUISICIÓN O DONACIÓN)	AÑO DE ADQUISICIÓN	PROCESADOR	VELOCIDAD EN MHZ	CANTIDAD
C.P.U. CAJA BLANCA AURUM	ADQUISICIÓN	02/02/99	PENTIUM II	400	2
C.P.U. LANIX PENTIUM	ADQUISICIÓN	02/02/99	80586/PENTIUM	66	5
C.P.U. CAJA BLANCA AURUM	ADQUISICIÓN	01/01/99	PENTIUM II	400	3
C.P.U. HEWLETT PACKARD 525 MCX/133	ADQUISICIÓN	02/02/99	80586/PENTIUM	133	1
TOTAL					11

FUENTE: SUBDIRECCIÓN DE SISTEMAS ADMINISTRATIVOS

IMPRESORAS

DESCRIPCIÓN DEL EQUIPO	MODELO	TIPO	CANTIDAD
IMPRESORA HP	DESK JET 930 C	INYECCIÓN	1
IMPRESORA HP	LASER JET 5P	LASER	1
IMPRESORA HP	LASER JET	LASER	1
IMPRESORA STAR	NX 1001	MATRIZ	2
TOTAL			5

FUENTE: SUBDIRECCIÓN DE SISTEMAS ADMINISTRATIVOS

**CLÍNICA DEL DOLOR 203 C****REGULADORES Y FUENTES DE POTENCIA ININTERRUMPIDAS**

DESCRIPCIÓN DEL EQUIPO	MARCA	MODELO	TIPO	POTENCIA V.A.	CANTIDAD
REGULADOR	VICA	SIN MODELO		200	1
REGULADOR	VICA	LIGHT II		500	1
REGULADOR	VICA	LIGHT II		200	1
REGULADOR	VICA	LIGHT II		600	1
UNIDAD DE POTENCIA ININTERRUMPIDA/REGULADOR	SOLA BASIC	SR 1000		600	2
UNIDAD DE POTENCIA ININTERRUMPIDA/REGULADOR	VICA	LIGHT II		1200	1
UNIDAD DE POTENCIA ININTERRUMPIDA/REGULADOR	VICA	FUPIR 300		600	1
UNIDAD DE POTENCIA ININTERRUMPIDA/REGULADOR	TRIPP LITE	OMNI 750		600	1
UNIDAD DE POTENCIA ININTERRUMPIDA/REGULADOR	ARCO	LS 1050		600	1
UNIDAD DE POTENCIA ININTERRUMPIDA/REGULADOR	SOLA BASIC	MICRO SR 1000		200	1
UNIDAD DE POTENCIA ININTERRUMPIDA/REGULADOR	SOLA BASIC	MICRO SR 1000		600	2
TOTAL					13

FUENTE: SUBDIRECCIÓN DE SISTEMAS ADMINISTRATIVOS

EQUIPO DE IMAGENOLOGÍA

DESCRIPCIÓN	MODELO	MARCA	AÑO DE ADQUISICIÓN	PROCEDENCIA (ADQUISICIÓN O DONACIÓN)	No. DE EQUIPOS
RX. MÓVIL	POLIMOVIL	SIEMENS	1991	ADQUISICIÓN	1
TOTAL					1

FUENTE: DEPARTAMENTO DE INGENIERÍA BIOMÉDICA

**VIGILANCIA EPIDEMIOLÓGICA 204****INFECCIONES NOSOCOMIALES (CASOS DETECTADOS) ENERO-DICIEMBRE/2002****TOTAL DE CASOS DE INFECCIÓN NOSOCOMIAL**

CASOS	1,598
TASA POR 100 EGRESOS	3.3

NÚMERO DE SITIOS DE INFECCIÓN, POR PACIENTE ENERO-DICIEMBRE/2002

PACIENTES	SITIOS
CON UNA INFECCIÓN	1,058
CON DOS INFECCIONES	316
CON TRES INFECCIONES	111
CON CUATRO INFECCIONES	44
CINCO Y MAS INFECCIONES	69
TOTAL DE PACIENTES CON INFECCIÓN NOSOCOMIAL	1,598

INFECCIONES NOSOCOMIALES ENERO-DICIEMBRE/2002**CASOS DE INFECCIÓN NOSOCOMIAL, POR GRUPO DE EDAD Y SEXO**

GRUPO DE EDAD	MASCULINO	FEMENINO	TOTAL
0 – 28 DÍAS	121	84	205
29 – 364 DÍAS	60	62	122
1 – 4 AÑOS	16	17	33
5 – 14 AÑOS	42	22	64
15 – 24 AÑOS	95	72	167
25 – 44 AÑOS	195	184	379
45 – 64 AÑOS	204	206	410
65 - + AÑOS	126	92	218
TOTAL	859	739	1,598

FUENTE: DEPARTAMENTO DE VIGILANCIA EPIDEMIOLÓGICA

**VIGILANCIA EPIDEMIOLÓGICA 204****INFECCIONES NOSOCOMIALES (CASOS DE INFECCIÓN NOSOCOMIAL POR SITIO DE INFECCIÓN ENE-DIC 2002)**

SITIO DE INFECCIÓN	CASOS
INFECCIÓN DE HERIDA QUIRÚRGICA SUPERFICIAL	275
NEUMONÍA	193
INFECCIÓN DE VIAS URINARIAS	173
PERITONITIS	134
CONJUNTIVITIS	80
BACTERIEMIA PRIMARIA	98
INFECCIÓN DE HERIDA QUIRÚRGICA PROFUNDA	78
BACTERIEMIA NO DEMOSTRADA EN NIÑOS	84
INFECCIÓN DE SITIO DE INSERCIÓN DEL CATÉTER	79
INFECCIÓN DE VÍAS AEREAS SUPERIORES	79
FLEBITIS	48
INFECCIÓN DE TEJIDOS BLANDOS Y PIEL	50
INFECCIÓN DE ÓRGANOS Y ESPACIOS	35
INFECCIÓN DE VÍAS AEREAS BAJAS	33
BACTERIEMIA SECUNDARIA	37
GASTROENTERITIS	16
ONFALÍTIS	15
VENTRICULÍTIS	12
EMPIEMA	17
BACTERIEMIA NO DEMOSTRADA EN ADULTOS	9
MENINGITIS	5
ENDOMETRÍTIS	5
CANDIDIASIS ORAL	4
MEDIASTINITIS	1
OSTEOMIELITIS	1
ABSCESO EPIDURAL Y SUBDURAL	3
ENDOCARDITIS	2
SUBTOTAL	1,566

FUENTE: DEPARTAMENTO DE VIGILANCIA EPIDEMIOLÓGICA



VIGILANCIA EPIDEMIOLÓGICA 204

INFECCIONES NOSOCOMIALES (CASOS DE INFECCIÓN NOSOCOMIAL POR SITIO DE INFECCIÓN ENE-DIC 2002)

SITIO DE INFECCIÓN	CASOS
OTRAS INFECCIONES GINECOOBSTETRICAS	2
VARICELA	1
BACTEREMIA RELACIONADA A TERAPIA I.V.	15
INFECCIÓN RELACIONADA A CATETER	7
NEUROINFECCIÓN	2
OTITIS	1
OTROS	4
SUBTOTAL	32
TOTAL	1,598

FUENTE: DEPARTAMENTO DE VIGILANCIA EPIDEMIOLÓGICA

**VIGILANCIA EPIDEMIOLÓGICA 204****INFECCIONES NOSOCOMIALES****MICROORGANISMOS AISLADOS EN INFECCIONES NOSOCOMIALES ENERO-DICIEMBRE/2002**

MICROORGANISMOS AISLADOS	NÚMERO
ACINETOBACTER SPP	1
ASPERGILLUS	1
CANDIDA ALBICANS	6
CANDIDA PSEUDOTROPICALIS	1
CANDIDA SPP.	34
CITROBACTER FREUNDII	10
CORINEBACTERIUM SPP	3
ENTEROBACTER AEROGENES	5
ENTEROBACTER CLOACAE	48
ENTEROCOCO BOVIS	3
ENTEROCOCO FACIUM	11
ENTEROCOCO FECALIS	21
ESCHERICHIA COLI	153
STAPHYLOCOCCUS AUREUS	51
STAPHYLOCOCO COAGULASA NEGATIVO.	2
STAPHYLOCOCO EPIDERMIDIS	97
STREPTOCOCO PNEUMONIAE	2
STREPTOCOCO SPP	1
STREPTOCOCO VIRIDANS	7
KLEBSIELLA OXYTOCA	21
KLEBSIELLA PNEUMONIAE	78
KLEBSIELLA SPP	1
LEUCONOSTOC	1
MORGANELLA MORGANII	10
PROTEUS MIRABILIS	8
PROTEUS SPP	2
PROTEUS VULGARIS	4
PROVIDENCIA RETTIGERII	2
PSEUDOMONA AERUGINOSA	92
PSEUDOMONAS FLOURESCENS	1
PSEUDOMONAS SPP	1
PSEUDOMONAS STUTZERI	3
SERRATIA MARCESCENS	70
SHIGELLA	1
STENOTROFOMONAS MALTOPHILA	12
TORULOPSIS GLABRATA	1
OTROS GERMENES	178
TOTAL DE GERMENES AISLADOS	943
CULTIVOS SIN DESARROLLO	432
INFECCIONES DONDE NO SE REALIZO CULTIVO	566

FUENTE: DEPARTAMENTO DE VIGILANCIA EPIDEMIOLÓGICA



Salud

Hospital General de México O.D.



VIGILANCIA EPIDEMIOLÓGICA 204

INFECCIONES NOSOCOMIALES (POR SERVICIO DE HOSPITALIZACIÓN) ENERO-DICIEMBRE/2002

UNIDAD	SERVICIO	NUMERO DE INFECCIONES
101	OTORRINOLARINGOLOGÍA	1
102	OFTALMOLOGÍA	2
103	HEMATOLOGÍA	32
104	CIRUGÍA GENERAL	32
105	UROLOGÍA	88
105	NEFROLOGÍA	114
106	ORTOPEDIA	13
107	GASTROENTEROLOGÍA	26
108	MEDICINA INTERNA	58
109	DERMATOLOGÍA	4
109	CIRUGÍA PLÁSTICA	6
110	MEDICINA INTERNA	29
110	GERIATRÍA	2
111	ONCOLOGÍA	48
112	GINECO/OBSTETRICIA	29
202	TERAPIA MÉDICA INTENSIVA	66
302	CIRUGÍA GENERAL	20
303	CIRUGÍA GENERAL	14
304	CIRUGÍA GENERAL	39
305	CIRUGÍA GENERAL	27
305-B,306-B	CARDIOVASCULAR	29
306	CIRUGÍA GENERAL	18
307	CIRUGÍA GENERAL	47
308	MEDICINA INTERNA	90
401	URGENCIAS	5
403	NEUROLOGÍA Y NEUROCIRUGÍA	182
404	REUMATOLOGÍA	14
404	ENDOCRINOLOGÍA	9
405	INFECTOLOGÍA	50
406	NEUMOLOGÍA	77
505	PEDIATRÍA	427
TOTAL		1,598

**VIGILANCIA EPIDEMIOLÓGICA 204****ESTUDIOS EPIDEMIOLÓGICOS DE CASOS NUEVOS, NOTIFICADOS A LA SSA ENERO-DICIEMBRE/2002**

DIAGNÓSTICOS	NUMERO	PORCENTAJE
BRUCELOSIS	2	0.4
CISTICERCOSIS	8	1.7
COLERA	4	0.8
DEFECTO DE TUBO NEURAL	18	3.7
FIEBRE TIFOIDEA	2	0.4
HEPATITIS A	3	0.6
HEPATITIS B	5	1.0
HEPATITIS C	7	1.4
HEPATITIS OTRAS	1	0.2
INFECCIÓN GONOCOCCICA	1	0.2
INFECCIÓN POR ROTAVIRUS	12	2.5
INTOXICACIÓN ALIMENTARIA	3	0.6
LEPTOSPIROSIS	5	1.0
MENINGITIS	27	5.6
PARÁLISIS FLACCIDA	1	0.2
REACCION ADVERSA A MEDICAMENTOS O BIOLÓGICOS	2	0.4
SEROPOSITIVO A VIH	74	15.3
SIDA	121	25.3
SÍFILIS ADQUIRIDA	4	0.8
SX. COQUELUCHOIDE	3	0.6
TOXOPLASMOSIS	1	0.2
TUBERCULOSIS MENÍNGEA	10	2.1
TUBERCULOSIS OTRAS FORMAS	61	12.6
TUBERCULOSIS RESPIRATORIA	108	22.4
TOTAL	483	100.0

FUENTE: DEPARTAMENTO DE VIGILANCIA EPIDEMIOLÓGICA

VIGILANCIA EPIDEMIOLÓGICA 204

VIGILANCIA DE EXPOSICIÓN A VIH, HEPATITIS B Y HEPATITIS C*

CASOS EN SEGUIMIENTO** DE 2001	62
CASOS NUEVOS, 2002	84
TOTAL	146

* SE REFIERE A EXPOSICIÓN POR ACCIDENTE CON PUNZÓ CORTANTES O SALPICADURAS DE MATERIAL INFECCIOSO

** EL SEGUIMIENTO EPIDEMIOLOGICO SE REALIZA DURANTE 12 MESES

FUENTE: DEPARTAMENTO DE VIGILANCIA EPIDEMIOLÓGICA



VIGILANCIA EPIDEMIOLÓGICA 204

RECURSOS HUMANOS

CATEGORÍA	TURNO					SAB., DOM. Y FEST.	TOTAL
	MATUTINO	VESPERTINO	NOCTURNO	COMPLETO			
RAMA MÉDICA							
SUPERVISOR MEDICO EN AREA NORMATIVA	1	0	0	0	0	0	1
MEDICO ESPECIALISTA "B"	1	1	0	0	0	0	2
MEDICO ESPECIALISTA "C"	2	0	0	0	0	0	2
RAMA DE ENFERMERIA							
ENFERMERA JEFE DE SERVICIO	1	0	0	0	0	0	1
JEFE DE ENFERMERAS "C"	1	0	0	0	0	0	1
ENFERMERA GENERAL TITULADA "A"	3	0	0	0	0	0	3
AUXILIAR DE ENFERMERIA "A"	1	0	0	0	0	0	1
ENFERMERA GENERAL TITULADA "B"	1	0	1	0	0	0	2
ENFERMERA ESPECIALISTA "B"	1	0	0	0	0	0	1
RAMA PARAMÉDICA							
AFANADORA	1	0	0	0	0	0	1
RAMA ADMINISTRATIVA Y ENLACES							
SECRETARIA "C"	1	0	0	0	0	0	1
SECRETARIA "A"	1	0	0	0	0	0	1
SECRETARIA AUXILIAR DE LA OFICINA DE SPS-37	0	1	0	0	0	0	1
TOTAL	15	2	1	0	0	0	18

FUENTE: DIRECCIÓN DE RECURSOS HUMANOS

**VIGILANCIA EPIDEMIOLÓGICA 204****EQUIPO DE CÓMPUTO**

DESCRIPCIÓN DEL EQUIPO	PROCEDENCIA (ADQUISICIÓN O DONACIÓN)	AÑO DE ADQUISICIÓN	PROCESADOR	VELOCIDAD EN MHZ	CANTIDAD
C.P.U. ACER ACERMATE	ADQUISICIÓN	01/01/99	80486	33	1
C.P.U. COMPAQ DP 2000	ADQUISICIÓN	01/01/99	PENTIUM MMX	166	1
C.P.U. DT K COMPUTER S/M	ADQUISICIÓN	01/01/99	PENTIUM II	133	1
C.P.U. COMPAQ PRESARIO	ADQUISICIÓN	01/01/99	80486	166	1
C.P.U. LUFAC PENTIUM MMX	ADQUISICIÓN	01/01/90	PENTIUM MMX	166	1
C.P.U. ACER ACER MATE	ADQUISICIÓN	01/01/99	80486	33	1
C.P.U. COMPAQ DESKPRO EVO	ADQUISICIÓN	01/01/01	PENTIUM 4	1500	2
C.P.U. HEWLETT PACKARD VECTRA 500 SERIES	ADQUISICIÓN	01/01/99	80586/PENTIUM	166	1
TOTAL					9

FUENTE: SUBDIRECCIÓN DE SISTEMAS ADMINISTRATIVOS

IMPRESORAS

DESCRIPCIÓN DEL EQUIPO	MODELO	TIPO	CANTIDAD
IMPRESORA HP	DESKJET 500	INYECCIÓN	1
IMPRESORA HP	DESK JET	INYECCIÓN	1
IMPRESORA HP	DESKJET 500 C	INYECCIÓN	2
TOTAL			4

FUENTE: SUBDIRECCIÓN DE SISTEMAS ADMINISTRATIVOS

**LABORATORIO CENTRAL Y PERIFÉRICOS****COMPARATIVO DE PRODUCTIVIDAD POR SERVICIO ENERO – DICIEMBRE / 2001-2002**

SERVICIO	AÑO			
	2001		2002	
	PERSONAS	ESTUDIOS	PERSONAS	ESTUDIOS
CENTRAL	124,371	949,474	119,715	905,289
URGENCIAS ADULTOS	51,959	177,605	59,996	188,363
TERAPIA MÉDICA INTENSIVA (202)	17,092	323,284	18,415	325,623
ALERGIA	14,022	21,478	14,369	19,733
CARDIOVASCULAR	549	30,427	2,248	28,666
DERMATOLOGÍA	2,085	2,289	2,152	2,350
GENÉTICA	1,686	4,952	1,708	4,597
HEMATOLOGÍA	28,034	40,372	23,313	47,902
NEUMOLOGÍA	3,975	11,104	3,440	28,099
ENDOCRINOLOGÍA	9,572	77,810	20,116	83,085
PEDIATRÍA	41,269	154,345	49,574	150,537
VIROLOGÍA	3,002	6,982	3,803	8,582
BIOQUÍMICA CLÍNICA ESPECIALIZADA	5,381	74,089	4,982	65,417
BANCO DE SANGRE	29,375	102,980	32,122	113,513
TOTAL	332,372	1,977,191	355,953	1,984,670

**LABORATORIO CENTRAL Y PERIFÉRICOS****COMPARATIVO DE PRODUCTIVIDAD POR TIPO DE ESTUDIO ENERO – DICIEMBRE / 2001 - 2002**

TIPO DE EXAMEN	AÑO	
	2001	2002
BIOMETRÍA HEMÁTICA	221,792	202,109
QUÍMICA SANGUÍNEA	400,254	388,872
PRUEBAS DE COAGULACIÓN	195,709	200,592
PRUEBAS FUNCIONALES	333,948	366,345
GENERAL DE ORINA	98,027	109,179
COPROPARASITOSCÓPICOS	16,217	18,569
SEROLUÉTICAS	16,250	16,316
HORMONAS	76,432	55,051
GRUPO SANGUÍNEO Y Rh	35,963	34,136
LIQUIDO CEFALORRAQUÍDEO	12,047	12,339
PRUEBAS INMUNOLÓGICAS	60,590	60,345
ALERGIA	8,560	10,950
BACTERIOLOGÍA	73,286	96,818
MICOLOGÍA	2,217	2,283
VIROLOGÍA	6,982	8,694
GASES EN SANGRE	30,480	33,980
ELECTROLITOS	173,106	184,271
PRUEBAS ESPECIALES	192,122	171,319
REACCIONES FEBRILES	54	91
VACUNAS APLICADAS	1,811	2,396
SUEROS	103	261
PRUEBAS CUTÁNEAS	1,512	1,513
VACUNAS REALIZADAS	5,138	444
CITO GENÉTICA	1,083	962
CITO GENÉTICA (LEUCEMIA)	2,445	2,210
TAMIZ METABÓLICO	9	169
MUCOPOLISACARIDOS	9	16
BIOLOGÍA MOLECULAR	1,233	1,073
LABORATORIO DE GENÉTICA (GINECO)	173	105
MÉDULA ÓSEA	1,170	1,099
EOSINÓFILOS	1,915	1,930
CITOLOGÍA NASAL	81	
PERFIL HEPÁTICO	6,473	
ENSAYO ENZIMÁTICO S T S		5
SÉRICOS		108
DIAGNÓSTICO PRENATAL		120
TOTAL	1,977,191	1,984,670



Salud

Hospital General de México O.D.



LABORATORIO CENTRAL Y PERIFÉRICOS

10 PRINCIPALES ESTUDIOS DE LABORATORIO CONVENCIONALES ENERO – DICIEMBRE 2002

ESTUDIOS	No. DE ESTUDIOS
QUÍMICA SANGUÍNEA	388,872
PRUEBAS FUNCIONALES	366,345
BIOMETRÍA HEMÁTICA	202,109
PRUEBAS DE COAGULACIÓN	200,592
ELECTROLITOS	184,271
GENERAL DE ORINA	109,180
BACTERIOLOGÍA	96,818
GRUPO SANGUÍNEO Y Rh	34,136
COPROPARASITOSCOPICOS	18,569
PRUEBAS SEROLUETICAS	16,316

10 PRINCIPALES ESTUDIOS DE LABORATORIO ESPECIALES ENERO- DICIEMBRE 2002

ESTUDIOS	No. DE ESTUDIOS
PRUEBAS ESPECIALES	171,333
PRUEBAS INMUNOLÓGICAS	60,344
HORMONAS	55,051
GASES EN SANGRE	33,980
LIQUIDO CEFALORRAQUÍDEO	12,339
ALERGIA	10,950
VIROLOGÍA	8,694
MICOLOGÍA	2,283
CITOGENÉTICA (LEUCEMIA)	2,117
BIOLOGÍA MOLECULAR	1,166



LABORATORIO CENTRAL (RECURSOS HUMANOS)

CATEGORÍA	TURNO				SAB., DOM. Y FEST	TOTAL
	MATUTINO	VESPERTINO	NOCTURNO	COMPLETO		
RAMA MÉDICA						
JEFE DE SERVICIO	1	1	0	0	0	2
SUPERVISOR MEDICO EN AREA NORMATIVA	1	0	0	0	0	1
MEDICO GENERAL "A"	3	0	0	0	0	3
CIRUJANO DENTISTA "A"	2	0	1	0	0	3
MEDICO GENERAL "C"	1	0	0	0	0	1
MEDICO ESPECIALISTA "C"	3	1	0	0	0	4
RAMA DE ENFERMERÍA						
ENFERMERA ESPECIALISTA "A"	1	0	0	0	0	1
ENFERMERA GENERAL TITULADA "A"	1	0	0	0	0	1
AUXILIAR DE ENFERMERIA "A"	1	0	0	0	0	1
RAMA PARAMÉDICA						
QUIMICO "A"	10	3	1	0	8	22
BIOLOGO "A"	1	1	0	0	0	2
TECNICO LABORATORISTA "A"	46	4	11	0	11	72
AUXILIAR DE LAB. BIOTERIO "A"	1	0	0	0	0	1
TECNICO ELECTRODIAGNÓSTICO	4	0	1	0	0	5
PRODUCTOR CONT. E INV. EN BIOLOGICOS Y R.	2	0	0	0	0	2
TEC. ESP. EN BIOLOGICOS Y REACTIVOS	2	0	0	0	0	2
AUXILIAR DE COCINA EN HOSPITAL	1	0	0	0	0	1
LABORATORISTA "A"	12	0	2	0	2	16
QUIMICO DE SECCION DE LABORATORIO DE A.C."A"	9	0	0	0	0	9
QUIMICO "B"	3	0	0	0	0	3
QUIMICO "C"	3	0	0	0	0	3
QUIMICO JEFE DE SECCIÓN DE LAB. DE A. C. "B"	1	0	0	0	0	1
QUIMICO JEFE DE SECCIÓN DE LAB. A. C. "C"	1	0	0	0	0	1
LABORATORISTA "B"	2	0	0	0	0	2
TECNICO LABORATORISTA "B"	13	0	1	0	0	14
CITOTECNOLOGO "B"	0	1	0	0	0	1
VETERINARIO "A"	0	0	0	0	1	1
PROMOTOR EN SALUD	1	0	0	0	0	1
AFANADORA	25	0	0	0	0	25
CAMILLERO	2	0	0	0	0	2
SUBTOTAL	153	11	17	0	203	203

**LABORATORIO CENTRAL****RECURSOS HUMANOS**

CATEGORÍA	TURNO				SAB., DOM. Y FEST	TOTAL
	MATUTINO	VESPERTINO	NOCTURNO	COMPLETO		
RAMA DE INVESTIGACIÓN						
INVESTIGADOR TITULAR "C"	0	0	0	1	0	1
RAMA ADMINISTRATIVA Y ENLACES						
AUXILIAR DE ADMINISTRADOR	6	0	0	0	0	6
ANALISTA ADMINISTRATIVO	5	0	0	0	0	5
JEFE DE OFICINA	0	0	0	0	1	1
SECRETARIA "B"	6	0	0	0	0	6
SECRETARIA "A"	1	0	0	0	0	1
SECRETARIA EJECUTIVA "A"	1	0	0	0	0	1
COORDINADOR DE PROFESIONALES	1	0	0	0	0	1
PROFESIONAL EJECUTIVO DE SERVS. ESP. EN U.A.C.	0	0	0	1	0	1
PROFESIONAL EJECUTIVO	1	0	0	0	0	1
JEFE DE SERVS. Y MANTTO. ESPECIALIZADOS	2	1	0	0	0	3
ESPECIALISTA TECNICO	1	0	0	0	0	1
TECNICO ESPECIALIZADO	1	0	1	0	0	2
TECNICO SUPERIOR	2	0	0	0	0	2
SUTOTAL	27	1	1	2	1	32
TOTAL	180	12	18	2	23	235

FUENTE: DIRECCIÓN DE RECURSOS HUMANOS

**LABORATORIO CENTRAL****EQUIPO DE CÓMPUTO**

DESCRIPCIÓN DEL EQUIPO	PROCEDENCIA (ADQUISICIÓN O DONACIÓN)	AÑO DE ADQUISICIÓN	PROCESADOR	VELOCIDAD EN MHZ	CANTIDAD
C.P.U. LANIX 586	ADQUISICIÓN	01/01/99	80586/PENTIUM	66	1
C.P.U. GENÉRICA TAT	ADQUISICIÓN	01/01/99	PENTIUM II	66	1
C.P.U. LUFAC PENTIUM MMX	ADQUISICIÓN	01/01/99	PENTIUM MMX	166	2
C.P.U. COMPAQ DESKPRO EN	ADQUISICIÓN	01/01/99	PENTIUM III	733	1
C.P.U. IBM BC1	ADQUISICIÓN	01/01/99	80486	66	1
C.P.U. COMPUTACIÓN INTEGRAL S/M	ADQUISICIÓN	01/01/99	80486	100	1
C.P.U. LANIX CM335MG	ADQUISICIÓN	01/01/99	80586/PENTIUM	100	1
C.P.U. HEWLETT PACKARD 500 SERIES	ADQUISICIÓN	01/01/99	80586/PENTIUM	166	1
C.P.U. COMPAQ DESKPRO 4/331	ADQUISICIÓN	01/01/99	80486	33	1
C.P.U. COMPUTACIÓN INTEGRAL SIN MODELO	ADQUISICIÓN	01/01/90	80486	100	1
C.P.U. PRINTAFORM 9386S2	ADQUISICIÓN	01/01/90	80586/PENTIUM	133	1
TOTAL					12

FUENTE: SUBDIRECCIÓN DE SISTEMAS ADMINISTRATIVOS

IMPRESORAS

DESCRIPCIÓN DEL EQUIPO	MODELO	TIPO	CANTIDAD
IMPRESORA LEXMARX	Z12	INYECCIÓN	1
IMPRESORA EPSON	STYLUS	INYECCIÓN	1
IMPRESORA HP	C6429A	INYECCIÓN	1
IMPRESORA HP	DESKJET 520	INYECCIÓN	1
IMPRESORA OKI	MICRO LINE 320	LASER	1
IMPRESORA OKIDATA	MICRO LINE 320	LASER	1
IMPRESORA HP	LASER JET 4P	LASER	1
IMPRESORA HP	LASER JET 4L	LASER	1
IMPRESORA FACIT	B 1200	MATRIZ	1
IMPRESORA HP	LASER JET II P PLUS	LASER	1
TOTAL			10

FUENTE: SUBDIRECCIÓN DE SISTEMAS ADMINISTRATIVOS

**LABORATORIO CENTRAL****REGULADORES Y FUENTES DE POTENCIA ININTERRUMPIDAS**

DESCRIPCIÓN DEL EQUIPO	MARCA	MODELO	TIPO	POTENCIA V.A.	CANTIDAD
REGULADOR	VICA	REVIVA 1		600	1
UNIDAD DE POTENCIA ININTERRUMPIDAS/REGULADOR	TRIPP LITE	STM		200	1
UNIDAD DE POTENCIA ININTERRUMPIDAS/REGULADOR	SOLA BASIC	SB		500	1
UNIDAD DE POTENCIA ININTERRUMPIDAS/REGULADOR	VICA	FUPIR 400		400	1
TOTAL					4

FUENTE: SUBDIRECCIÓN DE SISTEMAS ADMINISTRATIVOS

EQUIPOS DE DIAGNÓSTICO

DESCRIPCIÓN	MODELO	MARCA	AÑO DE ADQUISICIÓN	PROCEDENCIA (ADQUISICIÓN O DONACIÓN)	No. DE EQUIPOS
PLANCHA CALEFACTORA	530	LINDBERG			1
ESTUFA	255-D	FISHER			1
ESTUFA	S/MODELO	J. M. O.			2
ESTUFA	HDP-645	TECSA			1
ESTUFA	S/MODELO	B. G.			2
ESTUFA	S/MODELO	J. M. ORTIZ			1
TOTAL					8

FUENTE: DEPARTAMENTO INGENIERÍA BIOMÉDICA



Salud

Hospital General de México O.D.



LABORATORIO CENTRAL Y PERIFÉRICOS

PRINCIPALES ESTUDIOS AUXILIARES DE DIAGNÓSTICO POR SERVICIO ENERO – DICIEMBRE 2002

LABORATORIO CENTRAL

ESTUDIOS	No. DE ESTUDIOS
QUÍMICA SANGUÍNEA	215,319
PRUEBAS FUNCIONALES	151,021
GENERAL DE ORINA	89,882
BIOMETRÍA HEMÁTICA	87,630
PRUEBAS ESPECIALES	77,933
PRUEBAS DE COAGULACIÓN	62,430
BACTERIOLOGÍA	62,045
HORMONAS	54,658
PRUEBAS INMUNOLÓGICAS	35,254
ELECTROLITOS	30,880

URGENCIAS

ESTUDIOS	No. DE ESTUDIOS
QUÍMICA SANGUÍNEA	44,298
ELECTROLITOS	40,689
BIOMETRÍA HEMÁTICA	40,491
PRUEBAS DE COAGULACIÓN	37,292
PRUEBAS FUNCIONALES	17,151
GASES EN SANGRE	5,330
GENERAL DE ORINA	2,774
LIQUIDO CEFALORRAQUÍDEO	207
REACCIONES FEBRILES	91
PRUEBAS INMUNOLÓGICAS	23



LABORATORIO CENTRAL Y PERIFÉRICOS

PRINCIPALES ESTUDIOS AUXILIARES DE DIAGNÓSTICO POR SERVICIO ENERO – DICIEMBRE 2002

DERMATOLOGÍA

ESTUDIOS	No. DE ESTUDIOS
MICOLOGIA	2,282
PRUEBAS INMUNOLÓGICAS	41
PRUEBAS ESPECIALES	17
ALERGIA	9
GENERAL DE ORINA	1

TERAPIA INTENSIVA

ESTUDIOS	No. DE ESTUDIOS
PRUEBAS FUNCIONALES	84,860
PRUEBAS DE COAGULACIÓN	78,089
QUÍMICA SANGUÍNEA	64,055
ELECTROLITOS	60,569
GASES EN SANGRE	22,891
BIOMETRÍA HEMATICA	15,159



LABORATORIO CENTRAL Y PERIFÉRICOS

PRINCIPALES ESTUDIOS AUXILIARES DE DIAGNÓSTICO POR SERVICIO ENERO – DICIEMBRE 2002

ALERGIA

ESTUDIOS	No. DE ESTUDIOS
ALERGIA	10,939
VACUNAS APLICADAS	2,396
PRUEBAS SUBCUTÁNEAS	1,513
BIOMETRÍA HEMÁTICA	1,312
QUÍMICA SANGUÍNEA	1,100
BACTERIOLOGÍA	877
GENERAL DE ORINA	512
VACUNAS REALIZADAS	444
PRUEBAS INMUNOLÓGICAS	282
SUEROS	261

CARDIOLOGÍA

ESTUDIOS	No. DE ESTUDIOS
PRUEBAS ESPECIALES	12,829
ELECTROLITOS	10,801
GASES EN SANGRE	2,760
BIOMETRÍA HEMÁTICA	2,276



Salud

Hospital General de México O.D.



LABORATORIO CENTRAL Y PERIFÉRICOS

PRINCIPALES ESTUDIOS AUXILIARES DE DIAGNÓSTICO POR SERVICIO ENERO – DICIEMBRE 2002

GENÉTICA

ESTUDIOS	No. DE ESTUDIOS
CITOGENETICA (LEUCEMIA)	2,210
BIOLOGÍA MOLECULAR	1,073
CITOGÉNICA	899
TAMIZ METABÓLICO	169
DIAGNÓSTICO PRENATAL	120
GENETICA (GINECOLOGIA)	105
MUCOPOLISACARIDOS	16
ENSAYO ENZIMATICO STS	5

HEMATOLOGÍA

ESTUDIOS	No. DE ESTUDIOS
BIOMETRÍA HEMÁTICA	14,977
PRUEBAS DE COAGULACIÓN	13,681
PRUEBAS INMUNOLÓGICAS	8,803
PRUEBAS ESPECIALES	8,038
MEDULA ÓSEA	1,099
LIQUIDO CEFALORRAQUÍDEO	555
ELECTROLITOS	513
EOSINOFILOS	122
SERICOS	108
GRUPO SANGUÍNEO Y Rh	6



LABORATORIO CENTRAL Y PERIFÉRICOS

PRINCIPALES ESTUDIOS AUXILIARES DE DIAGNÓSTICO POR SERVICIO ENERO – DICIEMBRE 2002

NEUMOLOGÍA

ESTUDIOS	No. DE ESTUDIOS
BACTERIOLOGÍA	28,096
ALERGIA	2
MICOLOGIA	1

ENDOCRINOLOGÍA

ESTUDIOS	No. DE ESTUDIOS
QUÍMICA SANGUÍNEA	29,825
PRUEBAS ESPECIALES	17,247
PRUEBAS FUNCIONALES	15,200
GENERAL DE ORINA	8,883
ELECTROLITOS	7,003
BIOMETRÍA HEMATICA	2,577
SEROLUETICAS	1,750
COPROPARASITOSCOPIOS	600



LABORATORIO CENTRAL Y PERIFÉRICOS

PRINCIPALES ESTUDIOS AUXILIARES DE DIAGNÓSTICO POR SERVICIO ENERO – DICIEMBRE 2002

PEDIATRÍA

ESTUDIOS	No. DE ESTUDIOS
PRUEBAS FUNCIONALES	64,175
ELECTROLITOS	30,618
BIOMETRÍA HEMÁTICA	19,398
QUÍMICA SANGUÍNEA	13,926
PRUEBAS DE COAGULACIÓN	8,923
GENERAL DE ORINA	6,825
BACTERIOLOGÍA	5,244
COPROPARASITOSCÓPICOS	4,586
GASES EN SANGRE	2,999
GRUPO SANGUÍNEO Y Rh	2,008

VIROLOGÍA

ESTUDIOS	No. DE ESTUDIOS
VIROLOGIA	8,582



LABORATORIO CENTRAL Y PERIFÉRICOS

PRINCIPALES ESTUDIOS AUXILIARES DE DIAGNÓSTICO POR SERVICIO ENERO – DICIEMBRE 2002

BIOQUÍMICA ESPECIALIZADA

ESTUDIOS	No. DE ESTUDIOS
PRUEBAS FUNCIONALES	33,841
QUÍMICA SANGUÍNEA	20,349
PRUEBAS ESPECIALES	4,811
ELECTROLITOS	3,198
BIOMETRÍA HEMÁTICA	1,866
BACTERIOLOGÍA	556
GENERAL DE ORINA	303
PRUEBAS DE COAGULACION	177
PRUEBAS INMUNOLÓGICAS	160
VIROLOGIA	112

BANCO DE SANGRE

ESTUDIOS	No. DE ESTUDIOS
PRUEBAS ESPECIALES	49,269
GRUPO SANGUÍNEO Y Rh	32,122
BIOMETRÍA HEMATICA	16,423
PRUEBAS INMUNOLOGICAS	15,699

**RADIOLOGÍA E IMAGEN 207****COMPARATIVO DE PRODUCTIVIDAD ENERO – DICIEMBRE / 2001-2002**

SERVICIO	AÑO			
	2001		2002	
	PERSONAS	ESTUDIOS	PERSONAS	ESTUDIOS
CENTRAL	41,385	48,812	44,589	52,097
RADIOLOGÍA INTERVENCIONISTA	1,617	1,813	1,810	2,386
TOMOGRFÍA COMPUTARIZADA	8,788	10,080	10,550	12,395
URGENCIAS ADULTOS	4,940	6,699	4,548	6,303
CARDIOLOGÍA	207	207	423	425
GASTROENTEROLOGÍA	1,561	1,603	1,523	1,603
NEUMOLOGÍA	6,206	6,943	6,299	6,320
NEUROLOGÍA	707	797	673	676
ONCOLOGÍA	5,426	5,464	5,098	5,233
MASTOGRFÍA	6,379	6,827	8,217	8,943
INFECTOLOGÍA	3,152	3,492	614	639
PEDIATRÍA	5,598	6,105	5,885	6,567
QUIRÓFANO CENTRAL	186	186	321	321
MEDICINA NUCLEAR	2,939	3,343	2,128	2,927
CLÍNICA DEL DOLOR	142	142	124	124
TERAPIA MÉDICA INTENSIVA	1,299	1,582	1,222	1,490
RESONANCIA MAGNÉTICA	2,066	2,175	1,529	1,734
GINECO-CUNERO PATOLÓGICO	1,202	1,209	2,432	2,467
TOTAL	93,800	107,479	97,985	112,650

**RADIOLOGÍA E IMAGEN 207 (RECURSOS HUMANOS)**

CATEGORÍA	TURNO				SAB., DOM. Y FEST	TOTAL
	MATUTINO	VESPERTINO	NOCTURNO	COMPLETO		
RAMA MÉDICA						
JEFE DE SERVICIOS	2	0	0	0	0	2
MEDICO ESPECIALISTA "A"	15	1	1	0	0	17
MEDICO GENERAL "B"	1	0	0	0	0	1
MEDICO ESPECIALISTA "B"	2	1	0	0	0	3
MEDICO ESPECIALISTA "C"	3	2	0	0	0	5
RAMA DE ENFERMERÍA						
JEFE DE ENFERMERAS "C"	1	0	0	0	0	1
ENFERMERA ESPECIALISTA "A"	1	0	0	0	0	1
ENFERMERA GENERAL TITULADA "A"	4	4	0	0	0	8
AUXILIAR DE ENFERMERIA "A"	3	1	0	0	0	4
ENFERMERA GENERAL TITULADA "B"	4	0	0	0	0	4
RAMA PARAMÉDICA						
TECNICO LABORATORISTA "A"	3	1	0	0	1	5
TECNICO RADIOLOGO O EN RADIOTERAPIA	56	18	6	0	11	91
TECNICO ELECTRODIAGNÓSTICO	0	1	0	0	0	1
TERAPISTA ESPECIALIZADO	0	1	0	0	0	1
COORDINADOR PARAMEDICO EN AREA NORMATIVA "A"	1	0	0	0	0	1
COCINERO EN HOSPITAL	0	0	1	0	0	1
TECNICO EN ESTADISTICA EN AREA MEDICA	1	0	0	0	0	1
AUX. TECNICO DE DIAGNÓSTICO AL TRATAMIENTO	1	0	0	0	0	1
AFANADORA	15	3	2	0	1	21
CAMILLERO	0	1	0	0	0	1
RAMA ADMINISTRATIVA Y ENLACES						
AUXILIAR DE ADMINISTRADOR	2	0	0	0	0	2
ANALISTA ADMINISTRATIVO	4	0	0	0	0	4
JEFE DE OFICINA	0	1	0	0	0	1
SECRETARIA "C"	6	1	0	0	0	7
SECRETARIA "B"	5	2	1	0	0	8
SECRETARIA "A"	2	0	0	0	0	2
SECRETARIA EJECUTIVA "A"	3	0	0	0	1	4
SECRETARIA AUXILIAR DE LA OFICINA DE SPS-37	4	0	0	0	0	4
COORDINADOR DE PROFESIONALES	1	0	0	0	0	1
PROFES. EJECT. SERV. ESPC. EN U. HOSPIT.	0	0	0	1	0	1
OFICIAL DE SERVS. Y MANTTO. ESPECIALIZADOS	1	0	0	0	0	1
JEFE DE SERVS. Y MANTTO. ESPECIALIZADOS	2	0	0	0	0	2
TECNICO ESPECIALIZADO	3	0	0	0	0	3
TECNICO SUPERIOR	2	2	0	0	1	5
TOTAL	148	40	11	1	15	215

FUENTE: DIRECCIÓN DE RECURSOS HUMANOS

**RADIOLOGÍA E IMAGEN 207****EQUIPO DE CÓMPUTO**

DESCRIPCIÓN DEL EQUIPO	PROCEDENCIA (ADQUISICIÓN O DONACIÓN)	AÑO DE ADQUISICIÓN	PROCESADOR	VELOCIDAD EN MHZ	CANTIDAD
C.P.U. COMPAQ DESKPRO	ADQUISICIÓN	01/01/99	PENTIUM III	500	1
C.P.U. COMPAQ DESKPRO	ADQUISICIÓN	01/01/99	80586/PENTIUM	66	1
C.P.U. ACER ACERMATE 466D	ADQUISICIÓN	01/01/90	80486	66	1
C.P.U. ACER ACER POWER 5200	ADQUISICIÓN	01/01/99	PENTIUM II	400	1
C.P.U. COMPAQ DESKPRO	ADQUISICIÓN	01/01/99	PENTIUM II	333	1
C.P.U. ACER ASPIRE ASV5-P	ADQUISICIÓN	01/01/99	PENTIUM MMX	266	1
C.P.U. . ACER ACER POWER 5200	ADQUISICIÓN	01/01/90	PENTIUM II	400	1
C.P.U. COMPAQ PRESARIO	ADQUISICIÓN	01/01/99	PENTIUM II	733	1
C.P.U. IBM 466DXP	ADQUISICIÓN	01/01/99	AMD-K5	66	1
C.P.U. TEXA GENERICA	ADQUISICIÓN	01/01/99	PENTIUM II	333	1
C.P.U. LANIX S/MOD.	ADQUISICIÓN	01/01/99	80486	66	1
C.P.U. IBM 466DX/P9	ADQUISICIÓN	01/01/99	80486	66	1
C.P.U. IBM APTIVA	ADQUISICIÓN	01/01/99	80586/PENTIUM	233	1
TOTAL					13

FUENTE: SUBDIRECCIÓN DE SISTEMAS ADMINISTRATIVOS

IMPRESORAS

DESCRIPCIÓN DEL EQUIPO	MODELO	TIPO	CANTIDAD
IMPRESORA LEXMARX	Z52	INYECCIÓN	1
IMPRESORA HP	DESKJET 640C	INYECCIÓN	1
IMPRESORA HP	LASER JET	LASER	1
IMPRESORA HP	LASER JET 4P	LASER	1
IMPRESORA HP	LASER JET 5L	LASER	3
IMPRESORA HP	HP LASER 5L	LASER	1
IMPRESORA HP	LASER JE 5L	LASER	1
IMPRESORA HP	LASER JET 6L	LASER	2
IMPRESORA HP	LASER JET 1100	LASER	2
TOTAL			13

FUENTE: SUBDIRECCIÓN DE SISTEMAS ADMINISTRATIVOS

**RADIOLOGÍA E IMAGEN 207****REGULADORES Y FUENTES DE POTENCIA ININTERRUMPIDAS**

DESCRIPCIÓN DEL EQUIPO	MARCA	MODELO	TIPO	POTENCIA V.A.	CANTIDAD
UNIDAD DE POTENCIA ININTERRUMPIDAS/REGULADOR	VICA	FUPIR 300		600	1
UNIDAD DE POTENCIA ININTERRUMPIDAS/REGULADOR	SOLA BASIC	MICRO SR 1000		1000	1
UNIDAD DE POTENCIA ININTERRUMPIDAS/REGULADOR	SOLA BASIC	MICRO VOLT 1200		1200	1
UNIDAD DE POTENCIA ININTERRUMPIDAS/REGULADOR	VICA	MICRO SR 1000		1000	1
TOTAL					4

FUENTE: SUBDIRECCIÓN DE SISTEMAS ADMINISTRATIVOS

EQUIPO DE IMAGENOLÓGÍA

DESCRIPCIÓN	MODELO	MARCA	AÑO DE ADQUISICIÓN	PROCEDENCIA (ADQUISICIÓN O DONACIÓN)	No. DE EQUIPOS
EQUIPO DE FLUOROSCOPIA	PRESTIGE	GENERAL ELECTRIC	2001	ADQUISICIÓN	1
EQUIPO DE FLUOROSCOPIA	MERCURY	VILLA	1994	ADQUISICIÓN	1
ARCO EN C	STENOSCOPE	GENERAL ELECTRIC	1993	ADQUISICIÓN	1
ANGIOGRAFO	ADVANTX	GENERAL ELECTRIC	1996	ADQUISICIÓN	1
ULTRASONIDO	POLARIX RT 50	GENERAL ELECTRIC		ADQUISICIÓN	1
ULTRASONIDO	ECHO-CAMARA SSD-500	ALOKA		ADQUISICIÓN	1
ULTRASONIDO	TOSBEE 240 A	TOSHIBA		ADQUISICIÓN	1
ULTRASONIDO	SAL 250	TOSHIBA		ADQUISICIÓN	1
ULTRASONIDO	ULTRAMARK-9 HDI	ATL		ADQUISICIÓN	1
ULTRASONIDO	SAL 90	TOSHIBA		ADQUISICIÓN	1
TOTAL					10

FUENTE: DEPARTAMENTO DE INGENIERÍA BIOMÉDICA



TRASPLANTES 304 B

COMPARATIVO DE PRODUCTIVIDAD ENERO – DICIEMBRE 2001 / 2002

ACTIVIDAD	AÑO	
	2001	2002
CONSULTAS DE PRIMERA VEZ	*0	152
CONSULTAS SUBSECUENTES	*0	408
TOTAL	*	560
INGRESOS	8	10
EGRESOS	7	12
CIRUGÍAS MAYORES	7	4
CIRUGÍAS MENORES	0	2
TOTAL	7	6
PROCEDIMIENTOS NO QUIRÚRGICOS	0	1

*NO REPORTÓ

**TRASPLANTES 304****10 PRINCIPALES MOTIVOS DE CONSULTA ENERO – DICIEMBRE 2002**

CAUSA	No. DE CONSULTAS
PROBABLE DONADOR	142
INSUFICIENCIA RENAL CON HIPERTENSIÓN ARTERIAL	124
TRASPLANTE (CONTROL)	122
DONADOR RENAL	36
PIELONEFRITIS CON HIPERTENSIÓN ARTERIAL	27
INSUFICIENCIA RENAL Y ANEMIA	26
HEPATITIS VIRAL B	22
OBESIDAD EXOGENA	20
INSUFICIENCIA RENAL Y GLOMERULONEFRITIS	10
INSUFICIENCIA RENAL Y DIABETES MELLITUS	9

10 DIAGNÓSTICOS DE EGRESO MÁS FRECUENTES ENERO- DICIEMBRE 2002

CAUSA	FEMENINO	MASCULINO	TOTAL
TRASPLANTE DE RIÑÓN	0	4	4
FALLA Y RECHAZO DE TRASPLANTE DE RIÑÓN	0	2	2
DONANTE DE RIÑÓN	0	2	2
HEPATITIS AGUDA TIPO B	0	1	1
GRANULOMA POR CUERPO EXTRAÑO	1	0	1
TRASTORNO DISCO CERVICAL CON RADICULOPATIA	0	1	1
CUIDADOS POSTOPERATORIOS	0	1	1

PRINCIPALES CIRUGÍAS Y PROCEDIMIENTOS NO QUIRÚRGICOS ENERO- DICIEMBRE 2002

CAUSA	FEMENINO	MASCULINO	TOTAL
TRASPLANTE DE RIÑÓN	0	3	3
BIOPSIA CERRADA RENAL PERCUTANEA	0	1	1
REPARACIÓN DE URETRA	0	1	1
EXTRACCIÓN DE DISPOSITIVO DE DRENAJE URINARIO	0	1	1



TRASPLANTES 304

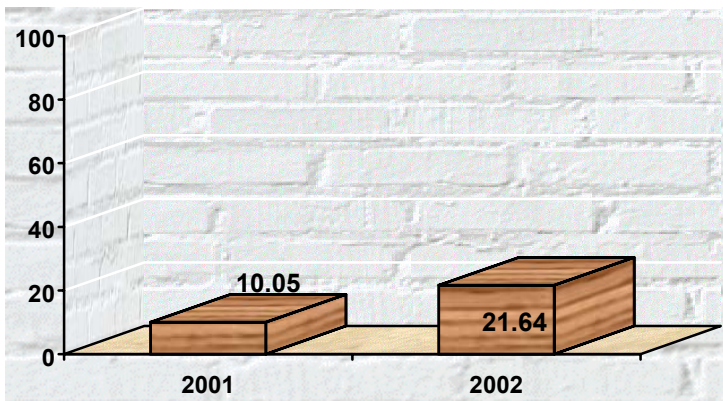

PORCENTAJE DE OCUPACIÓN

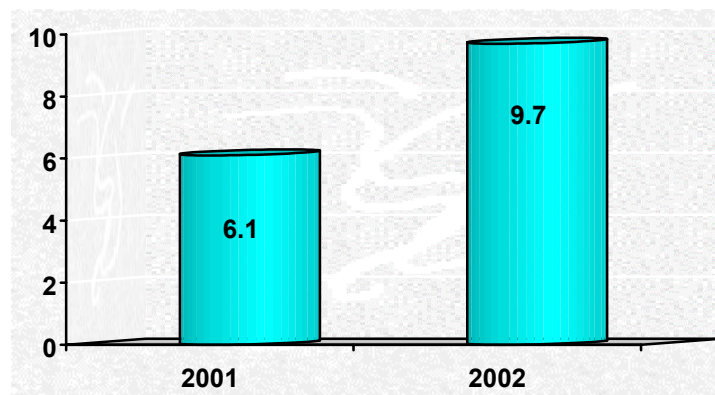

PROMEDIO DE DÍAS ESTANCIA

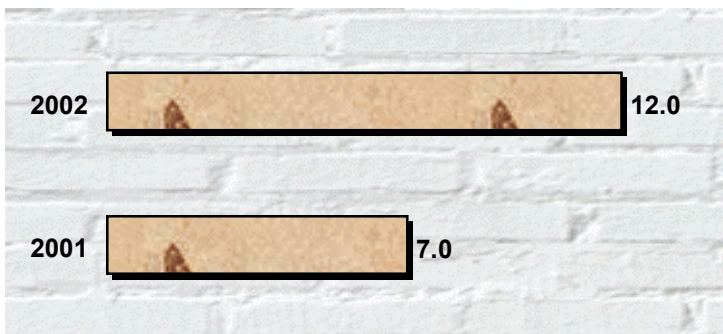

ÍNDICE DE ROTACIÓN

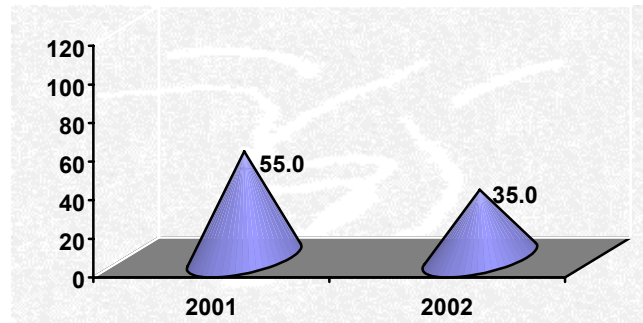

INTERVALO DE SUSTITUCIÓN

**TRASPLANTES 304****RECURSOS HUMANOS**

CATEGORÍA	TURNO					SAB., DOM. Y FEST	TOTAL
	MATUTINO	VESPERTINO	NOCTURNO	COMPLETO			
RAMA MÉDICA							
MEDICO ESPECIALISTA "A"	1	0	0	0	0	0	1
RAMA DE ENFERMERÍA							
ENFERMERA JEFE DE SERVICIO	1	0	0	0	0	0	1
RAMA PARAMÉDICA							
DIETISTA	1	0	0	0	0	0	1
AFANADORA	1	0	0	0	0	0	1
TOTAL	4	0	0	0	0	0	4

FUENTE: DIRECCIÓN DE RECURSOS HUMANOS

EQUIPO DE CÓMPUTO

DESCRIPCIÓN DEL EQUIPO	PROCEDENCIA (ADQUISICIÓN O DONACIÓN)	AÑO DE ADQUISICIÓN	PROCESADOR	VELOCIDAD EN MHZ	CANTIDAD
C.P.U. LANIX 486 DLC	ADQUISICIÓN	01/01/99	80486	66	1
TOTAL					1

FUENTE: SUBDIRECCIÓN DE SISTEMAS ADMINISTRATIVOS

IMPRESORAS

DESCRIPCIÓN DEL EQUIPO	MODELO	TIPO	CANTIDAD
IMPRESORA HP	DESK JET 520	INYECCIÓN	1
TOTAL			

FUENTE: SUBDIRECCIÓN DE SISTEMAS ADMINISTRATIVOS



Salud

Hospital General de México O.D.



TRASPLANTES 304

REGULADORES Y FUENTES DE POTENCIA ININTERRUMPIDAS

DESCRIPCIÓN DEL EQUIPO	MARCA	MODELO	TIPO	POTENCIA V.A.	CANTIDAD
UNIDAD DE POTENCIA ININTERRUMPIDAS/REGULADOR	VICA	LIGHT II		1000	1
TOTAL					1

FUENTE: SUBDIRECCIÓN DE SISTEMAS ADMINISTRATIVOS

**ALERGIA 309****COMPARATIVO DE PRODUCTIVIDAD ENERO - DICIEMBRE / 2001 - 2002**

ACTIVIDAD	AÑO	
	2001	2002
CONSULTAS DE PRIMERA VEZ	1,244	2,183
CONSULTAS SUBSECUENTES	9,962	12,568
TOTAL	11,206	14,751

ACTIVIDADES	AÑO	
	2001	2002
ESCARIFICACIÓN	143	315
PRUEBAS CUTÁNEAS	1,463	3,084
OXIGENOTERAPIA	157	286
ESPIROMETRÍA	249	266
VACUNAS (REALIZACIÓN)	-	6,794
APLICACIÓN DE VACUNAS	1,909	2,881
NEBULIZACIONES	100	170
SUEROS	211	388
RINOSCOPIAS	5	42
ELECTROFULGURACIONES	-	130
CRIOCIRUGÍA	21	93
ENDOSCOPIA NASAL	42	12
RINOMANOMETRÍAS	35	30
TOMA DE BIOPSIA DE PIEL	-	31
APLICACIÓN DE MEDICAMENTOS I. M.	-	332
APLICACIÓN DE MEDICAMENTOS VÍA ORAL	-	2,606
VENOCLISIS	186	-
ELECTROCARDIOGRAMAS	-	32
TOTAL	4,521	17,492



ALERGIA 309

10 PRINCIPALES MOTIVOS DE CONSULTA ENERO - DICIEMBRE 2002

CAUSA	No. DE CONSULTAS
RINITIS ALERGICA	7,505
ASMA BRONQUIAL	2,546
SINUSITIS CRÓNICA	1,460
URTICARIA	1,328
RINITIS CRÓNICA	1,148
TOS EN ESTUDIO	104
ALERGÍA NO ESPECIFICADA	81
EDEMA ANGIONEUROTICO	57
HERPES ZOSTER	40
ERITEMA MULTIFORME	31

**ALERGIA 309****RECURSOS HUMANOS**

CATEGORÍA	TURNO					SAB, DOM Y FEST	TOTAL
	MATUTINO	VESPERTINO	NOCTURNO	COMPLETO			
RAMA MÉDICA							
JEFE DE SERVICIO	1	0	0	0	0	0	1
MEDICO ESPECIALISTA "A"	3	0	0	0	0	0	3
MEDICO ESPECIALISTA "B"	2	0	0	0	0	0	2
RAMA DE ENFERMERÍA							
ENFERMERA JEFE DE SERVICIO	1	0	0	0	0	0	1
ENFERMERA GENERAL TITULADA "A"	1	0	0	0	0	0	1
AUXILIAR DE ENFERMERIA "A"	1	0	0	0	0	0	1
ENFERMERA GENERAL TITULADA "B"	3	0	0	0	0	0	3
RAMA PARAMÉDICA							
TECNICO LABORATORISTA "A"	3	0	0	0	0	0	3
QUIMICO "B"	1	0	0	0	0	0	1
BIOLOGO "B"	1	0	0	0	0	0	1
TECNICO LABORATORISTA "B"	1	0	0	0	0	0	1
AFANADORA	1	0	0	0	0	0	1
RAMA DE INVESTIGACIÓN							
INVESTIGADOR TITULAR "B"	1	0	0	0	0	0	1
RAMA ADMINISTRATIVA Y ENLACES							
JEFE DE OFICINA	1	0	0	0	0	0	1
JEFE DE SERVS. Y MANTTO. ESPECIALIZADOS	1	0	0	0	0	0	1
TECNICO SUPERIOR	2	0	0	0	0	0	2
TOTAL	24	0	0	0	0	0	24

FUENTE: DIRECCIÓN DE RECURSOS HUMANOS

**ALERGIA 309****EQUIPO DE CÓMPUTO**

DESCRIPCIÓN DEL EQUIPO	PROCEDENCIA (ADQUISICIÓN O DONACIÓN)	AÑO DE ADQUISICIÓN	PROCESADOR	VELOCIDAD EN MHZ	CANTIDAD
C.P.U. COMPUTACIÓN INTEGRAL	ADQUISICIÓN	01/01/99	80586/PENTIUM	166	1
C.P.U. LANIX S/MOD	ADQUISICIÓN	01/01/99	80486	166	1
C.P.U. COMPAQ PROLINEA 575E	ADQUISICIÓN	01/01/99	80586/PENTIUM	75	1
C.P.U. COMPAQ PRESARIO 4506	ADQUISICIÓN	01/01/90	80586/PENTIUM	200	1
C.P.U. OLIVETTI PCS 386SX	ADQUISICIÓN	01/01/99	80386	166	1
C.P.U. COMPUTACIÓN INTEGRAL	ADQUISICIÓN	01/01/99	80586/PENTIUM	200	1
C.P.U. IBM 466DX/DP	ADQUISICIÓN	01/01/99	80586/PENTIUM	166	1
TOTAL					7

FUENTE : SUBDIRECCIÓN DE SISTEMAS ADMINISTRATIVOS

IMPRESORAS

DESCRIPCIÓN DEL EQUIPO	MODELO	TIPO	CANTIDAD
IMPRESORA HP	DESK JET	INYECCIÓN	2
IMPRESORA HP	LASER JET 2P	LASER	1
IMPRESORA HP	LASER JET 6L	LASER	1
IMPRESORA HP	C3990A	LASER	1
IMPRESORA STAR	XR-1500	MATRIZ	1
TOTAL			6

FUENTE : SUBDIRECCIÓN DE SISTEMAS ADMINISTRATIVOS

REGULADORES Y FUENTES DE POTENCIA ININTERRUMPIDAS

DESCRIPCIÓN DEL EQUIPO	MARCA	MODELO	TIPO	POTENCIA V.A.	CANTIDAD
REGULADOR	VICA	LIGHT II		200	1
UNIDAD DE POTENCIA ININTERRUMPIDAS/REGULADOR	VICA	REVIVA II		110	1
UNIDAD DE POTENCIA ININTERRUMPIDAS/REGULADOR	TRIPP LITE	OMNI 750		600	1
UNIDAD DE POTENCIA ININTERRUMPIDAS/REGULADOR	SOLA BASIC	PC300		800	1
TOTAL					4

FUENTE : SUBDIRECCIÓN DE SISTEMAS ADMINISTRATIVOS



ANATOMÍA PATOLÓGICA 310

COMPARATIVO DE PRODUCTIVIDAD ENERO - DICIEMBRE /2001 – 2002

UNIDAD DE PATOLOGÍA QUIRÚRGICA	AÑO	
	2001	2002
ESTUDIOS HISTOPATOLÓGICOS		
No. DE CASOS	22,528	23,742
No. DE BLOQUES	46,133	46,731
LAMINILLAS		
RUTINA H.E.	50,628	52,500
TRANSOPERATORIOS T.Q.	1,348	1,062
TRANSOPERATORIOS ONCOLOGÍA	2,132	1,751
TINCIONES ESPECIALES	8,210	6,284
TOTAL	62,318	61,597
UNIDAD DE PATOLOGÍA POST-MORTEM		
	2001	2002
ESTUDIOS HISTOPATOLÓGICOS		
CASOS		
AUTOPSIAS	843	910
CEREBROS	821	823
TOTAL	1,664	1,733
BLOQUES		
AUTOPSIAS	9,858	9,764
CEREBROS	2,667	2,833
TOTAL	12,525	12,597
LAMINILLAS		
AUTOPSIAS	9,858	9,764
CEREBROS	2,667	2,833
TOTAL	12,525	12,597
TINCIONES ESPECIALES		
AUTOPSIAS	863	897
CEREBROS	862	897
TOTAL	1,725	1,794

**ANATOMÍA PATOLÓGICA 310****COMPARATIVO DE PRODUCTIVIDAD ENERO - DICIEMBRE /2001 – 2002**

UNIDAD DE AUXILIAR DE DIAGNÓSTICO	AÑO	
	2001	2002
ESTUDIOS DE INMUNOHISTOQUIMICA		
CASOS	921	1,071
INTERNOS	676	599
EXTERNOS	245	472
LAMINILLAS		
INTERNOS	10,956	8,573
EXTERNOS	4,296	7,068
TOTAL	15,252	15,641
CUBREOBJETOS		
INTERNOS	10,956	8,573
EXTERNOS	4,296	7,068
TOTAL	15,252	15,641
ESTUDIOS DE MICROSCOPIA ELECTRÓNICA		
PACIENTES INTERNOS (CASOS)	91	84
PACIENTES EXTERNOS (CASOS)	1	2
TOTAL DE CASOS	92	86
LAMINILLAS CORTE SEMIFINO	184	176
CUBREOBJETOS	184	176
REJILLAS DE COBRE CORTE FINO	200	16
NEGATIVOS	344	37
FOTO IMPRESA EN PAPEL	0	0

FUENTE: UNIDAD DE PATOLOGÍA

**ANATOMÍA PATOLÓGICA 310****COMPARATIVO DE PRODUCTIVIDAD ENERO - DICIEMBRE /2001 – 2002**

UNIDAD DE CITOPATOLOGÍA	AÑO	
	2001	2002
ESTUDIOS DE CITOPATOLOGÍA		
CASOS	32,871	23,421
INTERNOS	13,949	3,715
EXTERNOS	18,922	19,706
LAMINILLAS		
INTERNOS	-	3,715
EXTERNOS	-	24,841
TOTAL		28,556
CUBREOBJETOS		
INTERNOS	38,295	28,556
EXTERNOS	-	-
TOTAL	38,295	28,556
UNIDAD DE DERMATOPATOLOGÍA		
		AÑO
		2001
		2002
ESTUDIOS DE HISTOPATOLOGÍA		
CASOS	1,616	1,945
BLOQUES	6,300	8,104
LAMINILLAS		
H.E. RUTINA	18,900	24,310
TINCIONES ESPECIALES	4,053	4,559
TOTAL DE LAMINILLAS	22,953	28,869

FUENTE: UNIDAD DE PATOLOGÍA

**ANATOMÍA PATOLÓGICA 310****RECURSOS HUMANOS**

CATEGORÍA	TURNO					SAB, DOM Y FEST	TOTAL
	MATUTINO	VESPERTINO	NOCTURNO	COMPLETO			
RAMA MÉDICA							
JEFE DE SERVICIO	3	0	0	0	0	0	3
MEDICO ESPECIALISTA "A"	5	2	0	0	0	0	7
MEDICO ESPECIALISTA "B"	1	0	0	0	0	0	1
MEDICO ESPECIALISTA "C"	6	1	0	0	0	1	8
RAMA PARAMÉDICA							
TECNICO LABORATORISTA "A"	1	0	0	0	0	0	1
TECNICO RADIOLOGO O EN RADIOTERAPIA	0	1	0	0	0	0	1
TECNICO ELECTRODIAGNÓSTICO	0	1	0	0	0	0	1
CITOTECNOLOGO "A"	3	2	0	0	0	0	5
TECNICO HISTOPATOLOGO	20	1	0	0	0	0	21
COCINERO EN HOSPITAL	1	0	0	0	0	0	1
AYUDANTE DE AUTOPSIAS	1	1	0	0	0	1	3
QUIMICO DE SECCION DE LABORATORIO DE A.C."A"	1	0	0	0	0	0	1
CITOTECNOLOGO "B"	2	0	0	0	0	0	2
AFANADORA	13	3	0	0	0	0	16
CAMILLERO	4	0	3	0	0	1	8
RAMA DE INVESTIGACIÓN							
INVESTIGADOR TITULAR "B"	1	0	0	0	0	0	1
INVESTIGADOR TITULAR "C"	1	0	0	0	0	0	1
SUBTOTAL	63	12	3	0	0	3	82

**ANATOMÍA PATOLÓGICA 310****RECURSOS HUMANOS**

CATEGORÍA	TURNO					TOTAL
	MATUTINO	VESPERTINO	NOCTURNO	COMPLETO	SAB, DOM Y FEST	
RAMA ADMINISTRATIVA Y ENLACES						
AUXILIAR DE ADMINISTRADOR	4	2	0	0	0	6
ANALISTA ADMINISTRATIVO	4	0	0	0	0	4
JEFE DE OFICINA	1	0	0	0	0	1
SECRETARIA "C"	6	0	1	0	0	7
SECRETARIA "B"	4	0	0	0	1	5
SECRETARIA "A"	5	0	0	0	0	5
SECRETARIA EJECUTIVA "A"	1	0	0	0	0	1
COORDINADOR DE PROFESIONALES	1	0	0	0	0	1
PROFES. EJECT. SERV. ESPC. EN U. HOSPIT.	0	0	0	1	0	1
JEFE DE SERVS. Y MANTTO. ESPECIALIZADOS	1	0	0	0	0	1
CHOFER DE TRANSP. PESADO O ESPECIALIZADO	1	0	0	0	0	1
TECNICO ESPECIALIZADO	1	0	0	0	0	1
TECNICO SUPERIOR	3	1	0	0	0	4
SUBTOTAL	32	3	1	1	1	38
TOTAL	95	15	4	1	4	119

**ANATOMÍA PATOLÓGICA 310****EQUIPO DE CÓMPUTO**

DESCRIPCIÓN DEL EQUIPO	PROCEDENCIA (ADQUISICIÓN O DONACIÓN)	AÑO DE ADQUISICIÓN	PROCESADOR	VELOCIDAD EN MHZ	CANTIDAD
C.P.U. LUFAC PENTIUM MMX	ADQUISICIÓN	01/01/90	PENTIUM MMX	166	1
C.P.U. DELL 433/L	ADQUISICIÓN	01/01/90	80486	33	2
C.P.U. DELL DIMENSIÓN 4400	ADQUISICIÓN	01/01/99	PENTIUM 4	366	1
C.P.U. IBM 466 DX2/DP	ADQUISICIÓN	01/01/99	80486	166	1
C.P.U. LANIX 486	ADQUISICIÓN	01/01/90	80486	100	1
C.P.U. LANIX 486/DX2	ADQUISICIÓN	01/01/90	80486	100	1
C.P.U. ACER ACER MATE 466D	ADQUISICIÓN	01/01/90	80486	66	2
C.P.U. COMPAQ DESKPRO EXD	ADQUISICIÓN	13/12/00	PENTIUM III	733	3
C.P.U. DELL DELL DIMENSIÓN 4100	ADQUISICIÓN	15/06/02	PENTIUM III	40	1
C.P.U. COMPAQ DESKPRO XE 466	ADQUISICIÓN	01/01/90	80486	66	1
C.P.U. COMPAQ DESKPRO EVO	ADQUISICIÓN	01/01/01	PENTIUM 4	1500	1
TOTAL					15

FUENTE : SUBDIRECCIÓN DE SISTEMAS ADMINISTRATIVOS

IMPRESORAS

DESCRIPCIÓN DEL EQUIPO	MODELO	TIPO	CANTIDAD
IMPRESORA EPSON	STYLUS 777	INYECCIÓN	1
IMPRESORA HP	DESK JET 600	INYECCIÓN	3
IMPRESORA HP	DESK JET 500	INYECCIÓN	1
IMPRESORA KYOCERA	FS-1200	LASER	2
IMPRESORA HP	LASER JET 4	LASER	1
IMPRESORA HP	LASER JET 4L	LASER	2
IMPRESORA HP	LASER JET 1100	LASER	1
IMPRESORA STAR	NX-1001	MATRIZ	1
TOTAL			12

FUENTE : SUBDIRECCIÓN DE SISTEMAS ADMINISTRATIVOS



ANATOMÍA PATOLÓGICA 310

REGULADORES Y FUENTES DE POTENCIA ININTERRUMPIDAS

DESCRIPCIÓN DEL EQUIPO	MARCA	MODELO	TIPO	POTENCIA V.A.	CANTIDAD
REGULADOR	VICA	LIGHT II		600	2
UNIDAD DE POTENCIA ININTERRUMPIDAS/REGULADOR	TRIPP LITE	OMNI 750		500	1
UNIDAD DE POTENCIA ININTERRUMPIDAS/REGULADOR	GONSEP	500		100	1
UNIDAD DE POTENCIA ININTERRUMPIDAS/REGULADOR	VICA	FUPIR 300		600	1
UNIDAD DE POTENCIA ININTERRUMPIDAS/REGULADOR	VICA	FUPIR		400	1
UNIDAD DE POTENCIA ININTERRUMPIDAS/REGULADOR	TRIPP LITE	OMNI PAGE		600	2
TOTAL					8

FUENTE : SUBDIRECCIÓN DE SISTEMAS ADMINISTRATIVOS

**ANATOMÍA PATOLÓGICA 310****EQUIPO MÉDICO**

DESCRIPCIÓN	MODELO	MARCA	AÑO DE ADQUISICIÓN	PROCEDENCIA (ADQUISICIÓN O DONACIÓN)	No. DE EQUIPOS
ADAPTADOR P/MICROSCOPIO		LM-SCOPE			1
ADAPTADOR PARA CÁMARA		SONY			1
ADAPTADOR ROSCA P/T.V.					1
AFILADOR DE CUCHILLAS	6519	AMERICAN OPTICAL			1
AFILADOR DE CUCHILLAS		THOMAS DALTO			1
AFILADOR DE CUCHILLAS	2056	AMERICAN OPTICAL			1
AFILADOR DE CUCHILLAS AUTOSHARP 5		SHADON			1
AFILADOR DE CUCHILLAS AUTOSHARP 5	MK 100A9709	SHADON			1
AFILADOR ELECTRONICA P/CUCHILLAS		LIPSHAW			1
AFILADOR ELECTRONICA P/CUCHILLAS		LEICA			1
AFILADOR MICROTOMOS	925	AMERICAN OPTICAL			3
AFILADOR PARA CUCHILLAS MICROTOMOS		LEICA			1
AGITADOR		VORTEX			1
AGITADOR		TERMOLINE			1
AGITADOR	HP-A1915B	TERMOLINE			1
AGITADOR					1
APARATO PARA INVESTIGACIÓN	HISTOCENTILE	SHADON			1
BALANZA					1
BALANZA		OAHUS			1
BALANZA ANALITICA		SARTOURIOS			1
BALANZA GRANATORIA CAP. 2KG.		OHAUS			1
BALANZA ANALITICA	2462	SARTORIUS			1
BAÑO DE FLOTACIÓN		JM. ORTIZ			1
BAÑO DE FLOTACIÓN					1
BAÑO DE FLOTACIÓN CIRCULAR		BOEKEL			1
BAÑO DE PARAFINA CIRCULARES		C.S.E.			1
BAÑO MARIA PARAFINA ELECTRICO	222	LIPSHAW			1

FUENTE : DEPARTAMENTO INGENIERÍA BIOMÉDICA

**ANATOMÍA PATOLÓGICA 310****EQUIPO MÉDICO**

DESCRIPCIÓN	MODELO	MARCA	AÑO DE ADQUISICIÓN	PROCEDENCIA (ADQUISICIÓN O DONACIÓN)	No. DE EQUIPOS
BAÑO MARIA THELCO 180					1
BAÑO P/PARAFINA					2
BASCULA		STORING			1
BASCULA CAPACIDAD 26 GRAMOS		OHAUS			1
CAMARA A COLOR					1
CAMARA DE HUMEDAD		LIPSHAW			1
CÁMARA DE VIDEO		SONY			1
CAMARA DIGITAL	DSX-S85	SONY			1
CEBEZA TRICULAR P/MICROS		ZEISS AXIOSTAR			1
CENTRIFUGA		SOL-BAT			2
CENTRIFUGA		DRUCKER			1
CENTRIFUGA	2280	SOL-BAT			1
CENTRÍFUGA		JOVEN PARIS			1
CENTRÍFUGA		CYTO-TEK			1
CENTRÍFUGA		HOFFMAN-PINTHER			1
CENTRÍFUGA CON 6 CABEZAS		CLAY ADAMS			1
CENTRÍFUGA P/6 TUBOS		GOMCO			1
CONTADOR DE TECLAS		CLAY ADAMS			1
CORTADOR DE CUCHILLA		LKB			2
CRYOSTATO		AMERICAN OPTICAL			1
EQUIPO ADAPTADOR P/CUCHI DES		SHADON LIPSHAW			1
ESTUFA DE CULTIVO		MAPSA			2
ESTUFA DE CULTIVO					1
ESTUFA DE CULTIVO		LAB-LINE			1
ESTUFA DE CULTIVO		THELCO			1
ESTUFA DE CULTIVO	F-132	ELISA			1

FUENTE : DEPARTAMENTO INGENIERÍA BIOMÉDICA

**ANATOMÍA PATOLÓGICA 310****EQUIPO MÉDICO**

DESCRIPCIÓN	MODELO	MARCA	AÑO DE ADQUISICIÓN	PROCEDENCIA (ADQUISICIÓN O DONACIÓN)	No. DE EQUIPOS
ESTUFA DE INCUBACIÓN					1
ESTUFA DE INMUNOLOGIA	637-G	FISHER CIENTIFIC			1
ESTUFA DE TEMPERATURA		KEMERT			1
ESTUFA P/SECADORA		J.M. ORTIZ			1
ESTUFA PARA DESPARAFINAR	2-EG				1
ESTUFA PARA DESPARAFINAR		LABLINE			1
ESTUFA PARA DESPARAFINAR	2.00E+06				1
ESTUFA PARA DESPARAFINAR	2 EG	PRESICIÓN CIENTIFIC			1
ESTUFA PARA DESPARAFINAR	9312-017	2-EG			1
FOTO TUBO BINOCULAR					1
FUENTE DE PODER		LEITZ			2
FUENTE DE PODER					1
FUENTE DE PODER DE MICROSCOPIO		CARL ZAISS			1
HISTOQUINETE		MSE			1
HISTOQUINETE					1
HISTOQUINETE C/A VASOS P/PREP		SHADON ELIOT			1
HISTOQUINETE		TECCHNICON			1
HISTOQUINETE C/9 VASOS		MSE			1
HOMOGENIZADOR		IKA			1
INCESTRONIC		MATADOR			1
INCUBADORA BACTERIOLOGIA		BLUE M			1
LICUADORA PARA LABORATORIO					1
MECHERO METÁLICO DE GAS					2
MESA P/AUTOPSIAS ACERO INOX. CON DRENAJE		MATACHANA			3
MICROCENTRIFUGA		BECKMAN			1

FUENTE : DEPARTAMENTO INGENIERÍA BIOMÉDICA

**ANATOMÍA PATOLÓGICA 310****EQUIPO MÉDICO**

DESCRIPCIÓN	MODELO	MARCA	AÑO DE ADQUISICIÓN	PROCEDENCIA (ADQUISICIÓN O DONACIÓN)	No. DE EQUIPOS
MICROMOTOR C/6 CUCHILLAS		LEITZ			1
MICROSCOPIO	DIALUX	LEITZ			1
MICROSCOPIO		CARL ZEISS			20
MICROSCOPIO		OLYMPUS			2
MICROSCOPIO		LEYCA			1
MICROSCOPIO		AMERICAN OPTIIONAL			3
MICROSCOPIO		NACHE FRANCE			1
MICROSCOPIO		IROSCOPE			1
MICROSCOPIO		LEITZ			1
MICROSCOPIO	MICROSTAR	AMERICAN OPTICAL			1
MICROSCOPIO		LEITZ WETZLAR			1
MICROSCOPIO	S 200811004	CARL ZEISS			1
MICROSCOPIO	CH-2	OLYMPUS			2
MICROSCOPIO	AXIOSTAR	CARL ZEISS			7
MICROSCOPIO	983882	IROSCOPE			1
MICROSCOPIO	K7	CARL ZEISS			2
MICROSCOPIO	CHS	OLYMPUS			1
MICROSCOPIO	807	OLYMPUS			1
MICROSCOPIO	9H0231	OLYMPUS			1
MICROSCOPIO	1036"A"	AMERICAN OPTICAL			1
MICROSCOPIO	MG-11K	IROSCOPE			2
MICROSCOPIO	910111152	IROSCOPE			1
MICROSCOPIO	470801-9097	CARL ZEISS			1
MICROSCOPIO	1888	REICHERT			1
MICROSCOPIO	168	AXIOSTAR			1
MICROSCOPIO	229737	OLYMPUS			1
MICROSCOPIO	229500	OLYMPUS			1

FUENTE : DEPARTAMENTO INGENIERÍA BIOMÉDICA

**ANATOMÍA PATOLÓGICA 310****EQUIPO MÉDICO**

DESCRIPCIÓN	MODELO	MARCA	AÑO DE ADQUISICIÓN	PROCEDENCIA (ADQUISICIÓN O DONACIÓN)	No. DE EQUIPOS
MICROSCOPIO	1887	CARL ZEISS			1
MICROSCOPIO	18	AXIOSTAR			1
MICROSCOPIO		NOVA			2
MICROSCOPIO 2 CABEZAS	1036 A	AMERICAN OPTICAL			1
MICROSCOPIO 2 OCULARES 4 OBJETIVOS	AXIOSTAR	CARL ZEISS			3
MICROSCOPIO 2 OCULARES 4 OBJETIVOS		CARL ZEISS			1
MICROSCOPIO 2 OCULARES 4 OBJETIVOS		AMERICAN OPTICAL			1
MICROSCOPIO 2 OCULARES 4 OBJETIVOS	C9492000085	NOVA			1
MICROSCOPIO 5 OBJETIVOS	MICROSTAR	AMERICAN OPTICAL			1
MICROSCOPIO BINOCULAR		CARL ZEISS			1
MICROSCOPIO BINOCULAR		LEICA			1
MICROSCOPIO C/FUENTE CONDENS		CARL ZEISS			1
MICROSCOPIO C/FUENTE DE PODER		OLYMPUS			1
MICROSCOPIO CON COOPERADOR	AXIOPHOT	CARL ZEISS			1
MICROSCOPIO CON FUENTE DE PODER		AMERICAN OPTICAL			3
MICROSCOPIO CON OBJETIVOS		IROSCOPE			1
MICROSCOPIO CON OBJETIVOS	MG-11K	IROSCOPE			2
MICROSCOPIO DE 2 CABEZAS		CARL ZEISS			1
MICROSCOPIO DE CINCO CABEZAS	1115	AMERICAN OPTICAL			1
MICROSCOPIO DE DISECCIÓN		CARL ZEISS			1
MICROSCOPIO DE DOBLE CABEZA		REICHERT			1
MICROSCOPIO ELECTRONICO		CARL ZEISS			1
MICROTOMO	820	AMERICAN OPTICAL			4
MICROTOMO		LIP-SHAW			1

FUENTE : DEPARTAMENTO INGENIERÍA BIOMÉDICA

**ANATOMÍA PATOLÓGICA 310****EQUIPO MÉDICO**

DESCRIPCIÓN	MODELO	MARCA	AÑO DE ADQUISICIÓN	PROCEDENCIA (ADQUISICIÓN O DONACIÓN)	No. DE EQUIPOS
MICROTOMO		REICHERT			1
MICROTOMO LEICA NR	NR-14400749	LEICA			1
MICROTOMO POR CONGELACIÓN		LETZ			1
MICROTOMOS	65516	AMERICAN OPTICAL			1
MICROTOMOS	35948	AMERICAN OPTICAL			1
MICROTOMOS	RM-2125	LEICA			2
MICROTOMO ROTATORIO	RM 2125	LEICA			1
MOCROTOMO NR 11 280839	JUNGRH 2025	LEICA			1
MOCROTOMO NR 14430749	JUNGRH 2025	LEICA			1
MONITOR		SONY			1
MONITOR A COLOR 13 PULG.					1
MONITOR A COLOR 21 PULG.					1
NEGATOSCOPIO DE 4 SECCIONES					1
NEGATOSCOPIO DOBLE					2
NEGATOSCOPIO DOBLE		REQUENA			2
NEGATOSCOPIO DOBLE DE ACERO INOX.					1
NEGATOSCOPIO HECHIZO					1
NEGATOSCOPIO SENCILLO					3
OBJETIVO MICROSCOPIO		ZEISS			1
P. HIMETRO		COLEMAN			2
PARRILLA PARA PLANCHA PARA DESPARAF					2
PLANCHA		LABLINE			2
PLANCHA AUTOPSIA					2
PLANCHA CON TAPA	2600	LABLINE			2

FUENTE : DEPARTAMENTO INGENIERÍA BIOMÉDICA

**ANATOMÍA PATOLÓGICA 310****EQUIPO MÉDICO**

	MODELO	MARCA	AÑO DE ADQUISICIÓN (ADQUISICIÓN O DONACIÓN)	No. DE EQUIPOS
PLANCHA PARA DESPARAFINAR		LAB-LINE		1
PLATINA AGITADOR		MANG MEXICO		1
PLATINA DE ROTACIÓN ELECTRICA		CORNING		1
PLATINA DE ROTACIÓN ELECTRICA	SP-A162513	THEMILYNE		1
PORTAMECHERO METALICO UNIVE				1
PROCESADOR DE TEJIDOS				1
PROYECTORES DE LAMINAS C/C				1
REBANADORA	GL-300	OMAS		1
REBANADORA				1
REGULADOR		ERNS-LEIZ		1
REGULADOR DE VOLTAJE				1
RELOJ (ALARMA)		GRALAB		1
RELOJ DE INTERVALOS		SMITH		1
RELOJ DE INTERVALOS		GENERAL ELECTRIC		1
RELOJ DE INTERVALOS		KODAK		1
RELOJ DE INTERVALOS		SET-TIME		1
SIERRA ELECTRICA		PIGORRE		1
TANQUE TERMICO DE ALUMINIO				1
TRANSFORMADOR DE CORRIENTE	1051	AMERICAN OPTICAL		1
TRANSFORMADOR DE CORRIENTE		CARL ZEISS		1
ULTRAMICROTOMO		BAUSCH AND LOMB		1
ULTRAMICROTOMO C/FUENTE PODER	570	LKB		1
ULTRAMICROTOMO C/MUEBLE	OM-U2	REICHERT		1
TOTAL				236

FUENTE : DEPARTAMENTO INGENIERÍA BIOMÉDICA



GENÉTICA 311

COMPARATIVO DE PRODUCTIVIDAD ENERO - DICIEMBRE / 2001 – 2002

ACTIVIDAD	AÑO	
	2001	2002
CONSULTAS DE PRIMERA VEZ	622	895
CONSULTAS SUBSECUENTES	723	791
TOTAL	1,345	1,686

10 PRINCIPALES MOTIVOS DE CONSULTA ENERO - DICIEMBRE 2002

CAUSA	No. DE CONSULTAS
EMBARAZO DE ALTO RIESGO	287
RETRASO PSICOMOTOR	142
SÍNDROME DE DOWN	77
NEUROFIBROMATOSIS TIPO I	56
ABORTO HABITUAL	40
ESCLEROSIS	38
MICROTIA	35
ICTIOSIS	33
LABIO LEPORINO Y PALADAR HENDIDO	32
MICROCEFALIA	31

**GENÉTICA 311****COMPARATIVO DE PRODUCTIVIDAD POR TIPO DE ESTUDIO ENERO - DICIEMBRE / 2001 – 2002**

CITOGÉNICA	2001			2002		
	HOSPITALIZADOS	AMBULATORIOS	TOTAL	HOSPITALIZADOS	AMBULATORIOS	TOTAL
CARIOTIPO EN SANGRE PERIFERICA		19	19			
CON BANDAS G	38	199	237	30	200	230
CON BANDAS C		3	3		3	3
DE ALTA RESOLUCIÓN	1	11	12		16	16
PARA X-FRAGIL		2	2		2	2
LEUCEMIAS – PACIENTES	31	76	107			
CARIOTIPO BANDAS G	3	46	49	18	114	132
DIRECTO EN M. O.	36	62	98	63	71	134
EN CULTIVO M. O.	126	470	596	75	304	379
EN SANGRE PERIFERICA	59	96	155	29	138	167
LABORATORIO DIAGNÓSTICO PRENATAL						
LÍQUIDO AMNIÓTICO	12	3	15		5	5
CARIOTIPO		7	7		17	17
BIOQUÍMICA		3	3		23	23
CARIOTIPO BANDAS G					22	22
EN SANGRE PERIFÉRICA	4	87	91	3	91	94
EN FIBROBLASTOS	10	2	12	1		1
EN TEJIDO EMBRIONARIO					1	1
EN VELLOSIDADES CORIALES		1	1			
GENÉTICA BIOQUÍMICA						
TAMIZ METABÓLICO		9	9	5	26	31
MUCOPOLISACARIDOS EN ORINA		9	9	4	12	16
ACTIVIDAD ESTEROIDE SULFATASA					5	5

**GENÉTICA 311****COMPARATIVO DE PRODUCTIVIDAD POR TIPO DE ESTUDIO ENERO - DICIEMBRE / 2001 – 2002**

CITOGÉNICA	2001			2002		
	HOSPITALIZADOS	AMBULATORIOS	TOTAL	HOSPITALIZADOS	AMBULATORIOS	TOTAL
BIOLOGÍA MOLECULAR LEUCEMIAS						
EXTRACCIÓN DNA		133	133		214	214
EXTRACCIÓN RNA	2	302	304	2	227	229
R TRANSCRIPTASA INVERSA		240	240	1	215	216
REARREGLO BCR / ABL		14	14		73	73
PCR BCR /ABL		321	321		216	216
PCR BCR/ABL p210		402	402		304	304
PCR BCR/ABL p190		364	364		225	225
PCR BCR/ABL p230		141	141		127	127
PCR CUANTITATIVO		48	48		166	166
REARREGLO Bcl-22/IgH					53	53
PCR Bcl-2A/IgH		51	51	4	63	67
PCR Bcl-2B/IgH		25	25		20	20

**GENÉTICA 311****COMPARATIVO DE PRODUCTIVIDAD POR TIPO DE ESTUDIO ENERO - DICIEMBRE / 2001 – 2002**

CITOGENÉTICA	2001			2002		
	HOSPITALIZADOS	AMBULATORIOS	TOTAL	HOSPITALIZADOS	AMBULATORIOS	TOTAL
REARREGLO PML/RARa		8	8		28	28
PCR RARa		45	45		37	37
PCR PML/RARa bcr1		52	52		60	60
PCR PML/RARa bcr3		61	61		36	36
REARREGLO AML/ETO		28	28		5	5
PCR RARa/ABL/ACTINA		38	38			
PCR AML 1/MTG8		28	28			
PCR AML 1/ETO		14	14			
PCR RARa7ABL/ACTINA		19	19		4	4
PCR AML 1/MTG8		10	10	3	101	104
BIOLOGÍA MOLECULAR						
EXTRACCIÓN DNA		107	107		54	54
DE LEUCOCITOS	14	53	67		128	128
DE TEJIDOS FIJADOS		1	1		10	10
DE TEJIDOS FRESCOS		4	4	1	3	4
PABY		21	21		17	17
SRY		27	27		23	23
ZFY		33	33		23	23
CENTROMERO Y		34	34		23	23
Ygh Y Xcen		19	19		23	23
SECUENCIA SRY		146	146		12	12
SULFATASA DE ESTEROIDES					31	31
PCR DE STS		247	247		18	18
SECUENCIACIÓN STS		9	9		13	13
FISH STS		42	42		1	1
PCR Ggen DAX1		53	53			

**GENÉTICA 311****COMPARATIVO DE PRODUCTIVIDAD POR TIPO DE ESTUDIO ENERO - DICIEMBRE / 2001 – 2002**

CITOGENÉTICA	2001			2002		
	HOSPITALIZADOS	AMBULATORIOS	TOTAL	HOSPITALIZADOS	AMBULATORIOS	TOTAL
PCR GENES HOX		26	26		39	39
PCR DISPLASIA CLELIDOCRANEAL	1	104	105		154	154
FISH RB 13		4	4		35	35
PCR					444	444
SECUENCIACION DCC					6	6
P53-LIGAMENTO-EEC					28	28
5q-MICROSATELITES					12	12
1P13-3B5DH					12	12
PCR OTROS PCR					15	15
SEC					5	5
OTROS					5	5
TOTAL	337	4,393	4,730	239	4,358	4,597

**GENÉTICA 311 (RECURSOS HUMANOS)**

CATEGORÍA	TURNO					TOTAL
	MATUTINO	VESPERTINO	NOCTURNO	COMPLETO	SAB, DOM Y FEST	
RAMA MÉDICA						
MEDICO ESPECIALISTA "A"	2	0	0	0	0	2
MEDICO ESPECIALISTA "B"	1	0	0	0	0	1
MEDICO ESPECIALISTA "C"	1	0	0	0	0	1
RAMA DE ENFERMERÍA						
ENFERMERA JEFE DE SERVICIO	1	0	0	0	0	1
RAMA PARAMÉDICA						
QUIMICO "A"	2	0	0	0	0	2
TECNICO LABORATORISTA "A"	5	0	0	0	0	5
QUIMICO "C"	1	0	0	0	0	1
AFANADORA	2	0	0	0	0	2
RAMA DE INVESTIGACIÓN						
INVESTIGADOR TITULAR "A"	1	0	0	0	0	1
INVESTIGADOR TITULAR "C"	1	0	0	0	0	1
RAMA ADMINISTRATIVA Y ENLACES						
SECRETARIA "C"	1	0	0	0	0	1
SECRETARIA "A"	1	0	0	0	0	1
JEFE DE SERVS. Y MANTTO. ESPECIALIZADOS	1	0	0	0	0	1
TECNICO SUPERIOR	1	0	0	0	0	1
TOTAL	21	0	0	0	0	21

FUENTE: DIRECCIÓN DE RECURSOS HUMANOS

EQUIPO DE CÓMPUTO

DESCRIPCIÓN DEL EQUIPO	PROCEDENCIA (ADQUISICIÓN O DONACIÓN)	AÑO DE ADQUISICIÓN	PROCESADOR	VELOCIDAD EN MHZ	CANTIDAD
C.P.U. ACER ACERMATE 450	ADQUISICIÓN	01/01/90	80486	50	1
C.P.U. IBM APTIVA	ADQUISICIÓN	01/01/90	80586/PENTIUM	233	2
C.P.U. INTELEC INTELEC	ADQUISICIÓN	01/01/90	80486	75	1
TOTAL					4

FUENTE : SUBDIRECCIÓN DE SISTEMAS ADMINISTRATIVOS



GENÉTICA 311

IMPRESORAS

DESCRIPCIÓN DEL EQUIPO	MODELO	TIPO	CANTIDAD
IMPRESORA LEXMARK	407602C	INYECCIÓN	1
IMPRESORA HP	DESK JET 895 EXI	INYECCIÓN	1
IMPRESORA HP	SCAJET 4S	INYECCIÓN	1
IMPRESORA HP	SCAJET 45	INYECCIÓN	1
IMPRESORA HP	33471A	LASER	1
IMPRESORA HP	LASER JET 2P	LASER	1
IMPRESORA HP	LASER JET 6L	LASER	2
IMPRESORA HP	LASER JET 1100	LASER	2
TOTAL			10

FUENTE : SUBDIRECCIÓN DE SISTEMAS ADMINISTRATIVOS

REGULADORES Y FUENTES DE POTENCIA ININTERRUMPIDAS

DESCRIPCIÓN DEL EQUIPO	MARCA	MODELO	TIPO	POTENCIA V.A.	CANTIDAD
UNIDAD DE POTENCIA ININTERRUMPIDA/REGULADOR	TRIPP LITE	S/M		300	1
UNIDAD DE POTENCIA ININTERRUMPIDA/REGULADOR	SOLA BASIC	MICRO SR 800		800	1
TOTAL					2

FUENTE : SUBDIRECCIÓN DE SISTEMAS ADMINISTRATIVOS



CONSULTA EXTERNA 401 A

COMPARATIVO DE PRODUCTIVIDAD ENERO - DICIEMBRE / 2001 - 2002

ACTIVIDAD	AÑO	
	2001	2002
CONSULTAS DE PRIMERA VEZ	72,845	98,906
CONSULTAS SUBSECUENTES	5,414	12,173
TOTAL	78,259	111,079

10 PRINCIPALES MOTIVOS DE CONSULTA ENERO - DICIEMBRE 2002

CAUSA	No. DE CONSULTAS
CONTROL DE EMBARAZO	7,353
INFECCIÓN VÍAS RESPIRATORIAS ALTAS	5,132
DIABETES MELLITUS	4,554
COLITIS Y GASTROENTERITIS	4,110
HIPERTENSIÓN ARTERIAL SISTÉMICA	3,632
MASTOPATIA FIBROQUISTICA Y TRASTORNOS INFLAMATORIOS DE MAMA	3,566
INFECCIÓN VÍAS URINARIAS	2,977
CERVICITIS Y CERVICOVAGINITIS	2,654
DERMATITIS Y ECZEMAS	2,278
NEOPLASIAS	1,880

**CONSULTA EXTERNA 401 A****RECURSOS HUMANOS**

CATEGORÍA	TURNO					SAB, DOM Y FEST	TOTAL
	MATUTINO	VESPERTINO	NOCTURNO	COMPLETO			
RAMA MÉDICA							
JEFE DE SERVICIO	0	0	0	1	0	1	
MEDICO ESPECIALISTA "A"	6	4	0	0	0	10	
MEDICO GENERAL "A"	5	0	0	0	0	5	
MEDICO GENERAL "B"	4	0	0	0	0	4	
MEDICO GENERAL "C"	12	6	0	0	0	18	
MEDICO ESPECIALISTA "B"	1	0	0	0	0	1	
MEDICO ESPECIALISTA "C"	3	0	0	0	0	3	
RAMA DE ENFERMERÍA							
ENFERMERA JEFE DE SERVICIO	1	0	0	0	0	1	
JEFE DE ENFERMERAS "C"	1	0	0	0	0	1	
ENFERMERA ESPECIALISTA "A"	2	0	0	0	0	2	
ENFERMERA GENERAL TITULADA "A"	19	12	1	0	0	32	
AUXILIAR DE ENFERMERIA "A"	3	1	0	0	0	4	
ENFERMERA GENERAL TITULADA "B"	10	1	0	0	0	11	
AUXILIAR DE ENFERMERIA "B"	1	2	0	0	0	3	
ENFERMERA ESPECIALISTA "B"	1	0	0	0	0	1	
RAMA PARAMÉDICA							
AFANADORA	9	0	0	0	0	9	
CAMILLERO	1	0	0	0	0	1	
RAMA ADMINISTRATIVA Y ENLACES							
AUXILIAR DE ADMINISTRADOR	3	1	0	0	0	4	
ANALISTA ADMINISTRATIVO	4	1	1	0	0	6	
JEFE DE OFICINA	1	0	0	0	0	1	
SECRETARIA DE APOYO	1	0	0	0	0	1	
SECRETARIA "B"	1	0	0	0	0	1	
SECRETARIA "A"	2	0	0	0	0	2	
COORDINADOR DE PROFESIONALES	1	0	0	0	0	1	
JEFE DE SERVS. Y MANTTO. ESPECIALIZADOS	4	0	0	0	0	4	
TECNICO SUPERIOR	3	0	0	0	0	3	
TOTAL	99	28	2	1	0	130	

FUENTE: DIRECCIÓN DE RECURSOS HUMANOS

**CONSULTA EXTERNA 401 A****EQUIPO DE CÓMPUTO**

DESCRIPCIÓN DEL EQUIPO	PROCEDENCIA (ADQUISICIÓN O DONACIÓN)	AÑO DE ADQUISICIÓN	PROCESADOR	VELOCIDAD EN MHZ	CANTIDAD
C.P.U. COMPAQ DP2000	ADQUISICIÓN	01/01/90	80586/PENTIUM	133	1
C.P.U. COMPAQ DESKPRO	ADQUISICIÓN	01/01/99	80586/PENTIUM	266	2
C.P.U. COMPAQ DP2000	ADQUISICIÓN	01/01/99	80586/PENTIUM	133	6
C.P.U. COMPAQ DP2000	ADQUISICIÓN	01/01/99	PENTIUM MMX	166	2
C.P.U. ACER EASY POWER SERIES	ADQUISICIÓN	01/01/99	INTEL CELERON	166	1
C.P.U. LUFAC PENTIUM MMX	ADQUISICIÓN	01/01/99	PENTIUM MMX	166	1
C.P.U. COMPAQ PRESARIO 425	ADQUISICIÓN	01/01/99	80486	25	1
C.P.U. COMPAQ PRESARIO 425	ADQUISICIÓN	01/01/90	PENTIUM MMX	166	1
TOTAL					15

FUENTE : SUBDIRECCIÓN DE SISTEMAS ADMINISTRATIVOS

IMPRESORAS

DESCRIPCIÓN DEL EQUIPO	MODELO	TIPO	CANTIDAD
IMPRESORA KYOCERA	FS-1200	LASER	3
IMPRESORA HP	LASER JET 5L	LASER	2
IMPRESORA STAR	NX 1020	MATRIZ	1
IMPRESORA STAR	LC 1011C	MATRIZ	1
IMPRESORA CITIZEN	GSX 190S	MATRIZ	1
TOTAL			8

FUENTE : SUBDIRECCIÓN DE SISTEMAS ADMINISTRATIVOS

REGULADORES Y FUENTES DE POTENCIA ININTERRUMPIDAS

DESCRIPCIÓN DEL EQUIPO	MARCA	MODELO	TIPO	POTENCIA V.A.	CANTIDAD
UNIDAD DE POTENCIA ININTERRUMPIDA/REGULADOR	COMPLET	CMTPC-900		200	1
UNIDAD DE POTENCIA ININTERRUMPIDA/REGULADOR	TRIPP LITE	OMNI 750		600	1
TOTAL					2

FUENTE : SUBDIRECCIÓN DE SISTEMAS ADMINISTRATIVOS

**BANCO DE SANGRE 401 B****COMPARATIVO DE PRODUCTIVIDAD ENERO - DICIEMBRE / 2001 – 2002**

	AÑO	
	2001	2002
No. DE CANDIDATOS A DONACIÓN VALORADOS	20,435	22,513

No. DE DISPONENTES ACEPTADOS:		
FAMILIARES	14,964	16,624
ALTRUISTAS		
TOTAL	14,964	16,624

	2001			2002		
	TOTAL	POSITIVO	NEGATIVO	TOTAL	POSITIVO	NEGATIVO
No. DE UNIDADES FRACCIONADAS	14,664			16,273		
DISPOSICIÓN ALOGENICA						
VIRUS DE INMUNODEFICIENCIA HUMANA	14,926	66	14,860	16,522	24	16,498
VIRUS DE HEPATITIS "B"	14,926	36	14,890	16,322	46	16,276
VIRUS DE HEPATITIS "C"	14,926	131	14,795	16,522	127	16,395
TREPONEMA PALIDO	15,826			16,516		
BRUCELA	14,633			16,486		

UNIDADES EN EXISTENCIA ENERO-DICIEMBRE 2002

	ST	CE	CP	PF	PE	CRIO
AL INICIO DEL PERIODO					17	20
INGRESOS	16,624	17,002	15,898	8,137	12,309	8,136
EGRESOS	16,624	17,002	15,898	8,137	12,315	8,108
AL TERMINO DEL PERIODO					11	48

**BANCO DE SANGRE 401 B (RECURSOS HUMANOS)**

CATEGORÍA	TURNO					TOTAL
	MATUTINO	VESPERTINO	NOCTURNO	COMPLETO	SAB, DOM Y FEST	
RAMA MÉDICA						
JEFE DE SERVICIOS	1	0	0	0	0	1
SUPERVISOR MEDICO EN ÁREA NORMATIVA	0	0	0	0	1	1
MEDICO ESPECIALISTA "A"	2	0	0	0	1	3
MEDICO GENERAL "A"	2	1	0	0	1	4
MEDICO ESPECIALISTA "B"	0	0	0	0	1	1
MEDICO ESPECIALISTA "C"	2	0	0	0	0	2
RAMA DE ENFERMERÍA						
ENFERMERA GENERAL TITULADA "A"	3	1	0	0	0	4
AUXILIAR DE ENFERMERIA "A"	1	0	0	0	0	1
ENFERMERA GENERAL TITULADA "B"	1	1	0	0	0	2
AUXILIAR DE ENFERMERIA "B"	0	2	0	0	0	2
RAMA PARAMÉDICA						
QUIMICO "A"	1	0	0	0	2	3
TECNICO LABORATORISTA "A"	8	4	4	0	2	18
AYUDANTE DE AUTOPSIAS	1	0	0	0	0	1
LABORATORISTA "A"	0	0	1	0	1	2
QUIMICO DE SECCION DE LABORATORIO DE A.C."A"	0	1	0	0	0	1
TECNICO LABORATORISTA "B"	3	0	0	0	0	3
VETERINARIO "A"	0	1	0	0	0	1
AFANADORA	1	2	0	0	2	5
CAMILLERO	1	0	0	0	1	2
RAMA ADMINISTRATIVA Y ENLACES						
AUXILIAR DE ADMINISTRADOR	1	0	0	0	0	1
ANALISTA ADMINISTRATIVO	1	0	1	0	2	4
SECRETARIA "B"	2	0	0	0	1	3
SECRETARIA "A"	0	1	0	0	0	1
SECRETARIA AUXILIAR DE LA OFICINA DE SPS-37	1	0	0	0	0	1
COORDINADOR DE PROFESIONALES	2	0	0	0	1	3
PROFES. EJECT. SERV. ESPC. EN U. HOSPIT.	0	0	0	1	0	1
JEFE DE SERVS. Y MANTTO. ESPECIALIZADOS	1	0	0	0	0	1
TECNICO ESPECIALIZADO	2	0	0	0	0	2
TECNICO SUPERIOR	1	1	1	0	0	3
TOTAL	38	15	7	1	16	77

**BANCO DE SANGRE 401 B****EQUIPO DE CÓMPUTO**

DESCRIPCIÓN DEL EQUIPO	PROCEDENCIA (ADQUISICIÓN O DONACIÓN)	AÑO DE ADQUISICIÓN	PROCESADOR	VELOCIDAD EN MHZ	CANTIDAD
C.P.U. COMPAQ PRESARIO 5423	ADQUISICIÓN	01/01/99	AMD-K6	450	11
C.P.U. SICOEJA SICOEJA	ADQUISICIÓN	01/01/99	PENTIUM III	166	1
C.P.U. COMPAQ PROLINEA 433/S	ADQUISICIÓN	01/01/99	80486	33	1
C.P.U. COMPAQ PRESARIO	ADQUISICIÓN	01/01/99	AMD-K6	166	1
C.P.U. COMPAQ PRESARIO	ADQUISICIÓN	01/01/99	PENTIUM III	733	1
C.P.U. DELL OPTIPLEX 433-L	ADQUISICIÓN	01/01/99	80486	33	1
C.P.U. COMPAQ PRESARIO 5423	ADQUISICIÓN	01/01/90	AMD-K6	450	1
TOTAL					17

FUENTE : SUBDIRECCIÓN DE SISTEMAS ADMINISTRATIVOS

IMPRESORAS

DESCRIPCIÓN DEL EQUIPO	MODELO	TIPO	CANTIDAD
IMPRESORA SAMSUNG	ML 5100A	LASER	1
IMPRESORA HP	LASER JET 1200	LASER	2
IMPRESORA HP	LASER JET 1100	LASER	2
IMPRESORA EPSON	LQ2170	MATRIZ	1
IMPRESORA STAR	XB-2410	MATRIZ	1
IMPRESORA EPSON	ACTINO PRINTER2250	MATRIZ	1
IMPRESORA EPSON	L0-570T	MATRIZ	1
TOTAL			9

FUENTE : SUBDIRECCIÓN DE SISTEMAS ADMINISTRATIVOS



BANCO DE SANGRE 401 B

REGULADORES Y FUENTES DE POTENCIA ININTERRUMPIDAS

DESCRIPCIÓN DEL EQUIPO	MARCA	MODELO	TIPO	POTENCIA V.A.	CANTIDAD
UNIDAD DE POTENCIA ININTERRUMPIDA/REGULADOR	SOLA BASIC	MICRO VOLT 1200		1200	3
UNIDAD DE POTENCIA ININTERRUMPIDA/REGULADOR	SOLA BASIC	MICROULT		600	1
UNIDAD DE POTENCIA ININTERRUMPIDA/REGULADOR	TRIPP LITE	BCPRO		850	1
TOTAL					5

FUENTE : SUBDIRECCIÓN DE SISTEMAS ADMINISTRATIVOS



URGENCIAS 401 C

COMPARATIVO DE PRODUCTIVIDAD ENERO – DICIEMBRE / 2001 - 2002

ACTIVIDAD	AÑO	
	2001	2002
CONSULTAS	29,006	34,373
INGRESOS	5,910	6,034
EGRESOS	5,912	6,030
CIRUGÍAS MAYORES	990	967
CIRUGÍAS MENORES	20	12
TOTAL	1,010	979
PROCEDIMIENTOS NO QUIRÚRGICOS	7	8

**URGENCIAS 401 C****10 PRINCIPALES MOTIVOS DE CONSULTA ENERO - DICIEMBRE 2002**

CAUSA	No. DE CONSULTAS
ENFERMEDAD DEL ESTOMAGO Y DUODENO	2,530
INFECCIÓN DE VÍAS URINARIAS	2,265
INFECCIÓN DE VÍAS RESPIRATORIAS ALTAS	2,200
INSUFICIENCIA RENAL	2,179
COLECISTITIS Y COLELITIASIS	2,083
DIABETES MELLITUS	1,911
HIPERTENSIÓN ARTERIAL	1,842
NEOPLASIAS	1,179
LITIASIS RENOURTERAL	883
ENFERMEDADES INFECCIOSAS INTESTINALES	871

10 DIAGNÓSTICOS DE EGRESO MÁS FRECUENTES ENERO - DICIEMBRE 2002

CAUSA	FEMENINO	MASCULINO	TOTAL
APENDICITIS	279	254	533
SÍNDROME DOLOROSO ABDOMINAL	271	186	457
INSUFICIENCIA RENAL	200	240	440
DIABETES MELLITUS	204	212	416
SANGRADO DE TUBO DIGESTIVO	127	200	327
COLECISTITIS Y COLELITIASIS	194	59	253
ENFERMEDAD CEREBROVASCULAR	132	103	235
PANCREATITIS	62	81	143
OBSTRUCCIÓN INTESTINAL	74	66	140
NEOPLASIAS	72	63	135

**URGENCIAS 401 C****PRINCIPALES CAUSAS DE DEFUNCIÓN ENERO - DICIEMBRE 2002**

CAUSA	FEMENINO	MASCULINO	TOTAL
DIABETES MELLITUS	38	29	67
NEOPLASIAS	26	20	
CIRROSIS HEPÁTICA	6	27	33
NEUMONÍA LOBAR	11	11	22
CARDIOPATÍA ISQUEMICA	9	13	22
	10	12	22
TRASTORNOS MENTALES DEBIDO AL USO DEL ALCOHOL	1	14	15
SIDA	0	11	
INSUFICIENCIA RENAL	3	7	10
ENFERMEDAD HIPERTENSIVA	8	2	10

PRINCIPALES CIRUGÍAS Y PROCEDIMIENTOS NO QUIRÚRGICOS ENERO - DICIEMBRE 2002

CAUSA	FEMENINO	MASCULINO	TOTAL
APENDICECTOMIA	263	274	537
COLECISTECTOMIA	66	29	95
AMPUTACIÓN PERIARTICULAR DE RODILLA	21	20	41
REPARACIÓN DE HERNIAS	20	21	41
OOFORRECTOMÍA	38	0	38
DEBRIDACIÓN EXCISIONAL DE HERIDA	15	23	38
HEMICOLECTOMÍA IZQUIERDA O DERECHA	10	20	30
LAPARATOMIA EXPLORADORA	6	16	22
LISIS DE ADHERENCIAS PERITONEALES	7	11	18
RESECCIÓN PARCIAL DE INTESTINO DELGADO	11	6	17

**URGENCIAS 401 C****RECURSOS HUMANOS**

CATEGORÍA	TURNO				SAB, DOM Y FEST	TOTAL
	MATUTINO	VESPERTINO	NOCTURNO	COMPLETO		
RAMA MÉDICA						
JEFE DE SERVICIO	1	0	0	0	0	1
MEDICO ESPECIALISTA "A"	4	1	3	0	0	8
MEDICO ESPECIALISTA "B"	2	1	2	0	1	6
MEDICO ESPECIALISTA "C"	8	3	2	0	2	15
RAMA DE ENFERMERÍA						
ENFERMERA JEFE DE SERVICIO	1	1	1	0	0	3
JEFE DE ENFERMERAS "C"	2	0	0	0	0	2
ENFERMERA ESPECIALISTA "A"	0	1	0	0	0	1
ENFERMERA GENERAL TITULADA "A"	11	5	8	0	0	24
AUXILIAR DE ENFERMERIA "A"	6	2	8	0	0	16
ENFERMERA GENERAL TITULADA "B"	1	1	3	0	0	5
AUXILIAR DE ENFERMERIA "B"	0	1	4	0	0	5
ENFERMERA GENERAL TECNICA	1	0	0	0	0	1
ENFERMERA ESPECIALISTA "B"	1	0	1	0	0	2
RAMA PARAMÉDICA						
TECNICO LABORATORISTA "A"	1	0	0	0	0	1
QUIMICO "C"	0	1	0	0	0	1
AFANADORA	8	3	4	0	1	16
CAMILLERO	2	2	5	0	5	14
VETERINARIO "B"	1	0	0	0	0	1
RAMA DE INVESTIGACIÓN						
INVESTIGADOR TITULAR "B"	1	0	0	0	0	1
SUBTOTAL	51	22	41	0	9	123

FUENTE: DIRECCIÓN DE RECURSOS HUMANOS

**URGENCIAS 401 C****RECURSOS HUMANOS**

CATEGORÍA	TURNO					TOTAL
	MATUTINO	VESPERTINO	NOCTURNO	COMPLETO	SAB, DOM Y FEST	
RAMA ADMINISTRATIVA Y ENLACES						
AUXILIAR DE ADMINISTRADOR	0	0	1	0	0	1
ANALISTA ADMINISTRATIVO	1	0	0	0	2	3
SECRETARIA "C"	2	0	0	0	0	2
SECRETARIA "B"	0	0	1	0	0	1
SECRETARIA "A"	0	0	1	0	0	1
SECRETARIA EJECUTIVA "A"	1	0	0	0	0	1
COORDINADOR DE PROFESIONALES	1	2	1	0	0	4
PROFESIONAL EJECUTIVO	1	0	0	0	0	1
JEFE DE SERVS. Y MANTTO. ESPECIALIZADOS	6	0	1	0	1	8
CHOFER DE TRANSP. PESADO O ESPECIALIZADO	1	0	0	0	0	1
TECNICO ESPECIALIZADO	1	0	0	0	0	1
TECNICO SUPERIOR	0	1	0	0	2	3
SUBTOTAL	14	3	5	0	5	27
TOTAL	65	25	46	0	14	150

FUENTE: DIRECCIÓN DE RECURSOS HUMANOS

EQUIPO DE CÓMPUTO

DESCRIPCIÓN DEL EQUIPO	PROCEDENCIA (ADQUISICIÓN O DONACIÓN)	AÑO DE ADQUISICIÓN	PROCESADOR	VELOCIDAD EN MHZ	CANTIDAD
C.P.U. COMPUTACIÓN INTEGRAL S/MOD	ADQUISICIÓN	01/01/99	AMD-K6	500	1
C.P.U. ACER ACER POWER 4000	ADQUISICIÓN	01/01/99	PENTIUM II	400	1
C.P.U. ACER ACERMATE 466D	ADQUISICIÓN	01/01/99	80486	66	2
TOTAL					4

FUENTE : SUBDIRECCIÓN DE SISTEMAS ADMINISTRATIVOS

**URGENCIAS 401 C****IMPRESORAS**

DESCRIPCIÓN DEL EQUIPO	MODELO	TIPO	CANTIDAD
IMPRESORA HP	DESK JET 610 C	INYECCIÓN	1
IMPRESORA HP	DESK JET 420	INYECCIÓN	1
IMPRESORA HP	HP3347LA	LASER	1
IMPRESORA HP	LASER JET 5L	LASER	1
IMPRESORA STAR	MX 1500	MATRIZ	1
TOTAL			5

FUENTE : SUBDIRECCIÓN DE SISTEMAS ADMINISTRATIVOS

REGULADORES Y FUENTES DE POTENCIA ININTERRUMPIDAS

DESCRIPCIÓN DEL EQUIPO	MARCA	MODELO	TIPO	POTENCIA V.A.	CANTIDAD
REGULADOR	TDE	MAX 1000		500	1
UNIDAD DE POTENCIA ININTERRUMPIDA/REGULADOR	VICA	FUPIR 900		600	1
TOTAL					2

FUENTE : SUBDIRECCIÓN DE SISTEMAS ADMINISTRATIVOS

EQUIPO MÉDICO

DESCRIPCIÓN	MODELO	MARCA	AÑO DE ADQUISICIÓN	PROCEDENCIA (ADQUISICIÓN O DONACIÓN)	No. DE EQUIPOS
VENTILADORES DE PRESIÓN	MARK 7	BIRD PRODUCTS CORPORATION	1994	ADQUISICIÓN	2
VENTILADORES VOLUMÉTRICO	6400	BIRD PRODUCTS CORPORATION	1990	ADQUISICIÓN	1
TOTAL					3

FUENTE : DEPARTAMENTO INGENIERÍA BIOMÉDICA



URGENCIAS 401 C

EQUIPO DE IMAGENOLÓGÍA

DESCRIPCIÓN	MODELO	MARCA	AÑO DE ADQUISICIÓN	PROCEDENCIA (ADQUISICIÓN O DONACIÓN)	No. DE EQUIPOS
RX. MÓVIL	POLIMOVIL II	SIEMENS	1991	ADQUISICIÓN	1
TOTAL					1

FUENTE : DEPARTAMENTO INGENIERÍA BIOMÉDICA

EQUIPO DE DIAGNÓSTICO

DESCRIPCIÓN	MODELO	MARCA	AÑO DE ADQUISICIÓN	PROCEDENCIA (ADQUISICIÓN O DONACIÓN)	No. DE EQUIPOS
RX CONVENCIONAL	POLIPHOS 15	SIEMENS	1991	ADQUISICIÓN	1
TOTAL					1

FUENTE : DEPARTAMENTO INGENIERÍA BIOMÉDICA

**MEDICINA PREVENTIVA 401 D****COMPARATIVO DE PRODUCTIVIDAD ENERO - DICIEMBRE / 2001 - 2002**

APLICACIÓN DE BIOLÓGICOS	AÑO	
	2001	2002
SABIN	8,388	6,775
D.P.T.	358	394
PENTAVALENTE	1,848	1,363
TOXOIDE TETÁNICO "D"	6,793	5,025
B.C.G.	6,671	5,997
TRIPLE VIRAL	392	412
PRUEBA DE TUBERCULINA PPD	43	0
INMUNOGLOBULINA	9	0
GAMMAGLOBULINA HUMANA ANTITETÁNICA	8	3
ANTIRRABICA HUMANA		4
TOTAL	24,510	19,973

DETECCIÓN OPORTUNA DE CÁNCER CERVICO UTERINO (PAPANICOLAOU)	AÑO	
	2001	2002
NORMAL	1,313	1,004
INFLAMATORIO	7,704	9,754
DISPLASIAS	138	87
CANCER IN SITU	34	16
CANCER INVASOR	19	14
TOTAL	9,208	10,875

FUENTE: MEDICINA PREVENTIVA

**MEDICINA PREVENTIVA 401 D****RECIÉN NACIDOS VACUNADOS CON SABIN Y BCG ENE-DIC/2002**

MES	RECIÉN NACIDOS VIVOS	RECIÉN NACIDOS VACUNADOS	PROPORCIÓN R.N. VACUNADOS
ENERO	498	344	69.08
FEBRERO	523	446	85.28
MARZO	510	394	77.25
ABRIL	616	493	80.03
MAYO	572	476	83.22
JUNIO	653	511	78.25
JULIO	617	524	84.93
AGOSTO	664	544	81.93
SEPTIEMBRE	700	551	78.71
OCTUBRE	715	583	81.54
NOVIEMBRE	637	513	80.53
DICIEMBRE	620	468	75.48
TOTAL	7,325	5,847	79.82

ACTIVIDADES DE PROMOCIÓN DE LA SALUD**CARTILLA NACIONAL DE VACUNACIÓN Y DE SALUD DE LA MUJER ENTREGADAS**

MES	CARTILLA NACIONAL DE VACUNACIÓN	CARTILLA NACIONAL DE SALUD DE LA MUJER
ENERO	299	606
FEBRERO	527	780
MARZO	405	626
ABRIL	496	1,211
MAYO	485	1,398
JUNIO	916	521
JULIO	545	995
AGOSTO	657	997
SEPTIEMBRE	578	865
OCTUBRE	674	842
NOVIEMBRE	790	783
DICIEMBRE	519	416
TOTAL	6,891	10,040

FUENTE: MEDICINA PREVENTIVA

**MEDICINA PREVENTIVA 401 D****PLÁTICAS DE EDUCACIÓN PARA LA SALUD ENERO-DICIEMBRE 2002**

MES	NÚMERO
ENERO	494
FEBRERO	514
MARZO	452
ABRIL	427
MAYO	736
JUNIO	493
JULIO	479
AGOSTO	489
SEPTIEMBRE	464
OCTUBRE	421
NOVIEMBRE	532
DICIEMBRE	491
TOTAL	5,992

FUENTE: MEDICINA PREVENTIVA

DETECCIÓN OPORTUNA DE CÁNCER DE CERVIX**RUEBAS DE PAPANICOLAOU REALIZADAS ENERO-DICIEMBRE 2002**

MES	NORMAL	INFLAMATORIO	LEVE	RESULTADO DISPLASIA MODERADA	SEVERA	CANCER IN SITU	CANCER INVASOR	TOTAL
ENERO	61	538	5	0	0	1	1	606
FEBRERO	100	733	10	0	0	2	0	845
MARZO	86	790	9	0	1	3	3	892
ABRIL	92	927	4	0	0	1	1	1,025
MAYO	89	1,005	15	1	0	2	4	1,116
JUNIO	94	865	7	0	0	1	0	967
JULIO	99	1,022	13	0	0	1	1	1,136
AGOSTO	95	899	3	0	0	0	0	997
SEPTIEMBRE	87	718	6	0	0	0	0	811
OCTUBRE	98	876	4	0	2	1	1	982
NOVIEMBRE	54	724	2	1	0	1	1	783
DICIEMBRE	49	657	3	1	0	3	2	715
TOTAL	1,004	9,754	81	3	3	16	14	10,875

**MEDICINA PREVENTIVA 401 D****RECURSOS HUMANOS**

CATEGORÍA	TURNO					SAB, DOM Y FEST	TOTAL
	MATUTINO	VESPERTINO	NOCTURNO	COMPLETO			
RAMA MÉDICA							
CIRUJANO DENTISTA ESPECIALIZADO	1	0	0	0	0	0	1
MEDICO GENERAL "A"	1	0	0	0	0	0	1
CIRUJANO DENTISTA "A"	2	0	0	0	0	0	2
MEDICO ESPECIALISTA "C"	2	0	0	0	0	0	2
RAMA PARAMÉDICA							
AFANADORA	1	0	0	0	0	0	1
RAMA ADMINISTRATIVA Y ENLACES							
SECRETARIA "A"	1	0	0	0	0	0	1
SECRETARIA AUXILIAR DE LA OFICINA DE SPS-37	1	0	0	0	0	0	1
TOTAL	9	0	0	0	0	0	9

FUENTE: DIRECCIÓN DE RECURSOS HUMANOS

EQUIPO DE CÓMPUTO

DESCRIPCIÓN DEL EQUIPO	PROCEDENCIA (ADQUISICIÓN O DONACIÓN)	ADQUISICIÓN	PROCESADOR	VELOCIDAD EN MHZ	CANTIDAD
C.P.U. COMPAQ DP 2000	ADQUISICIÓN	01/01/99	PENTIUM MMX	166	1
TOTAL					2

FUENTE : SUBDIRECCIÓN DE SISTEMAS ADMINISTRATIVOS



MEDICINA PREVENTIVA 401 D

REGULADORES Y FUENTES DE POTENCIA ININTERRUMPIDAS

DESCRIPCIÓN DEL EQUIPO	MARCA	MODELO	TIPO	POTENCIA V.A.	CANTIDAD
UNIDAD DE POTENCIA ININTERRUMPIDA/REGULADOR	TRIPP LITE	OMNI PAGE		600	1
UNIDAD DE POTENCIA ININTERRUMPIDA/REGULADOR	COMPLET	MFPC-900		600	1
TOTAL					2

FUENTE : SUBDIRECCIÓN DE SISTEMAS ADMINISTRATIVOS

**TRABAJO SOCIAL MÉDICO 401 E****COMPARATIVO DE ACTIVIDADES (PLÁTICAS Y ASISTENTES) ENERO - DICIEMBRE /2001 – 2002**

TIPO DE PLÁTICA	AÑO			
	2001		2002	
	PLATICAS	ASISTENTES	PLATICAS	ASISTENTES
ALCOHOLISMO	245	31,138	500	39,746
NEUROSIS	41	6,901	122	12,394
PREVENCIÓN DEL CA.CU.	534	23,850	343	15,002
PREVENCIÓN DE CANCER DE MAMA	109	2,535	185	6,291
PLANIFICACIÓN FAMILIAR	195	4,255	469	14,366
SALUD REPRODUCTIVA		2,701	321	8,172
GRUPO DE MADRE ADOLESCENTE	48	468	90	1,504
GRUPO DE PACIENTES LARIGECTOMIZADOS	52	1,016	77	1,013
ADHERENCIA TERAPÉUTICA NUTRICIONAL	4	23	-	-
DONACIÓN DE SANGRE	720	20,083	722	23,264
TABAQUISMO	138	3,948	226	4,906
PARTICIPACIÓN DEL PACIENTE NEFRÓPATA EN SU AUTOCUIDADO	95	242	83	212
PROMOCIÓN CARTILLA NACIONAL DE SALUD DE LA MUJER	36	412	-	-
VIH-SIDA	34	209	3	39
CUIDADOS PALIATIVOS	42	226	83	799
VASECTOMÍA	94	2,625	41	1,728
MEDICINA PREVENTIVA NEONATAL	-	-	48	405
ORIENTACION SOBRE CLINICA DEL DOLOR	4	114	4	108
QUE ES DIABETES Y COMO PREVENIRLA	-	-	116	2,893
FACTORES DE RIESGO DE LA HIPERTENSIÓN ARTERIAL	-	-	134	3,021
CRECIMIENTO Y DESARROLLO DEL NIÑO	-	-	125	2,496
PROMOCION DE LA SALUD DEL ADULTO MAYOR	-	-	101	2,204
TOTAL	2,504	100,746	3,793	140,563



TRABAJO SOCIAL MÉDICO 401

COMPARATIVO DE ACTIVIDADES ENERO - DICIEMBRE / 2001 - 2002

NIVELES DE CLASIFICACIÓN DE PACIENTES DE PRIMERA VEZ DE CONSULTA EXTERNA CENTRAL Y CONSULTA EXTERNA DE GINECO - OBSTETRICIA

NIVEL	AÑO	
	2001	2002
EXENTO	1,090	1,851
1	1,964	1,761
2	8,305	7,512
3	7,251	5,431
4	757	479
5	43	27
6	3	1
TOTAL	19,413	17,062



TRABAJO SOCIAL MÉDICO 401

RECURSOS HUMANOS

CATEGORÍA	MATUTINO	VESPERTINO	NOCTURNO	COMPLETO	SAB, DOM Y FEST	TOTAL
MANDOS MEDIOS Y SUPERIORES						
JEFE DE DEPARTAMENTO	0	0	0	1	0	1
RAMA DE ENFERMERÍA						
ENFERMERA GENERAL TITULADA "A"	1	0	0	0	0	1
RAMA PARAMÉDICA						
TRABAJADORA SOCIAL EN ÁREA MEDICA "A"	36	2		0		48
TECNICO EN TRABAJO SOCIAL "A"	3	0	0	0	0	3
SUPERVISORA DE TRAB. SOCIAL EN AREA MEDICA	21	4	3	0	4	32
TRABAJADORA SOCIAL EN AREA MEDICA "B"	22	1	0	0	4	27
JEFE DE TRABAJO SOCIAL EN ÁREA MEDICA	1	0	0	0	0	1
RAMA ADMINISTRATIVA Y ENLACES						
AUXILIAR DE ADMINISTRADOR	2	0	0	0	0	2
SECRETARIA "B"	1	0	0	0	0	1
TOTAL	87	7	7	1		116

FUENTE: DIRECCIÓN DE RECURSOS HUMANOS

EQUIPO DE CÓMPUTO

DESCRIPCIÓN DEL EQUIPO	PROCEDENCIA (ADQUISICIÓN O DONACIÓN)	AÑO DE ADQUISICIÓN	PROCESADOR	VELOCIDAD EN MHZ	CANTIDAD
C.P.U. COMPAQ PROLINEA 575E	ADQUISICIÓN	01/01/99	80586/PENTIUM	75	1
C.P.U. SIN MARCA 9100-1	ADQUISICIÓN	01/01/99	PENTIUM MMX	166	1
TOTAL					2

FUENTE : SUBDIRECCIÓN DE SISTEMAS ADMINISTRATIVOS



TRABAJO SOCIAL MÉDICO 401

IMPRESORAS

DESCRIPCIÓN DEL EQUIPO	MODELO		CANTIDAD
IMPRESORA HP	LASER JET 2B	LASER	1
IMPRESORA EPSON	ACTINO PRINTER 5000		1
TOTAL			2

FUENTE : SUBDIRECCIÓN DE SISTEMAS ADMINISTRATIVOS

REGULADORES Y FUENTES DE POTENCIA ININTERRUMPIDAS

DESCRIPCIÓN DEL EQUIPO	MARCA	MODELO	TIPO	POTENCIA V.A.	CANTIDAD
UNIDAD DE POTENCIA ININTERRUMPIDA/REGULADOR	VICA	FUPIR 400		6000	1
TOTAL					

FUENTE : SUBDIRECCIÓN DE SISTEMAS ADMINISTRATIVOS



MEDICINA FÍSICA Y REHABILITACIÓN 402

COMPARATIVO DE PRODUCTIVIDAD ENERO - DICIEMBRE / 2001 - 2002

ACTIVIDAD	AÑO	
	2001	2002
CONSULTAS DE PRIMERA VEZ	5,617	5,012
CONSULTAS SUBSECUENTES	4,896	4,149
TOTAL	10,513	9,161

OTRAS ACTIVIDADES	AÑO	
	2001	2002
ESTUDIOS DE ELECTROMIOGRAFÍA	1,034	1,222
PRUEBAS DE ESFUERZO	164	77
MONITOREO CARDIACO	149	94
ELECTROCARDIOGRAMAS	259	
POTENCIALES EVOCADOS	483	540
TOTAL	2,089	2,033

TRATAMIENTOS	AÑO	
	2001	2002
MECANOTERAPIA	66,273	68,685
ELECTROTERAPIA		23,177
HIDROTERAPIA	37,492	38,164
TERAPIA OCUPACIONAL	25,182	27,524
REHABILITACIÓN CARDIACA	2,288	1,366
TOTAL	154,313	158,916



MEDICINA FÍSICA Y REHABILITACIÓN 402

10 PRINCIPALES MOTIVOS DE CONSULTA ENERO - DICIEMBRE 2002

CAUSA	No. DE CONSULTAS
RADICULOPATIA	1,374
PARÁLISIS FACIAL	1,083
SÍNDROME DEL TÚNEL DEL CARPO	575
OSTEOARTRITIS	493
HEMIPLEJIA Y PARAPLEJIA	471
LUMBAGIA Y LUMBOCIÁTICA	320
FRACTURA DE EXTREMIDADES	196
RETRASO PSICOMOTOR	182
POLINEUROPATIA	164
ESCLEROSIS MÚLTIPLE	

**MEDICINA FÍSICA Y REHABILITACIÓN 402****COMPARATIVO DE PERSONAS Y SESIONES ENERO - DICIEMBRE / 2001 - 2002**

SERVICIO	2001					2002						
	PERSONAS		TOTAL	SESIONES		TOTAL	PERSONAS		TOTAL	TOTAL		
	SUB			1ª. VEZ	SUB		1ª. VEZ	SUB		1ª. VEZ	SUB	
ALERGIA	1	8	9	10	50	60	3	0	3	27	0	27
AUDILOGÍA	2	0		4	0	4	0	0	0	0	0	0
CARDIOLOGÍA	12	8	20	81	30	111	16	29	45	146	174	320
CARDIOVASCULAR	10	4		58	20	78	2	1	3	11	10	21
CIRUGÍA GENERAL	50	44	94	315	177	492	82	48	130	717	313	1,030
CIRUGÍA PLÁSTICA	199	175	374	1,575	1,302	2,877	130		272	1,036	969	2,005
CLÍNICA DEL DOLOR	24	55	79	259	524	783	52	42	94	389	255	644
CONSULTA EXTERNA	145	128	273	1,159	876	2,035	214	161	375	1,605	1,210	2,815
DERMATOLOGÍA	45	30	75	337	176	513	37	21	58	245	147	392
DIRECCIÓN MÉDICA	0	0	0	0	0	0	0	1	1	0	4	4
ENDOCRINOLOGÍA	12	15	27	105	103	208	11	6	17	84	33	117
GASTROENTEROLOGÍA	10	1	11	23	10	33	5	2	7	14	4	18
GENÉTICA	3	3	6	32	15	47	1	7	8	3	73	76
GERIATRÍA	64	19	83	298	135	433	34	10	44	215	67	282
GINECO-OBSTETRICIA	3	21	24	27	131	158	10	21	31	65	181	246
HEMATOLOGÍA	8	19	27	51	172	223	20	4	24	124	20	144
INFECTOLOGÍA	30	32	62	232	305	537	35	17	52	263	72	335
MEDICINA INTERNA	146	68	214	1,163	421	1,584	134	56	190	971	474	1,445
NEUMOLOGÍA	6	4	10	51	25	76	26	26	52	120	177	297
NEUROLOGÍA	536	320	856	4,089	2,253	6,342	467	466	933	3,688	3,104	6,792
NEUROCIRUGÍA	20	16	36	180	200	380	0	0	0	0	0	0
OFTALMOLOGÍA	1	7	8	10	23	33	8	11	19	29	67	96
ONCOLOGÍA	178	224	402	1,416	1,430	2,846	245	159	404	2,031	1,112	3,143
ORTOPEDIA	1,521	954	2,475	10,631	6,608	17,239	1,341	961	2,302	8,378	6,627	15,005
OTORRINOLARINGOLOGÍA	6	3	9	26	8	34	1	2	3	15	15	30
PEDIATRÍA	246	212	458	1,858	1,315	3,173	351	268	619	2,871	2,016	4,887
REHABILITACIÓN	159	187	346	1,115	1,230	2,345	263	312	575	1,823	1,631	3,454
REUMATOLOGÍA	461	377	838	3,417		5,944	356	393	749	2,774	2,759	5,533
TERAPIA MEDICA INTENSIVA	20	14	34	108	50	158	22	14	36	167	111	278
URGENCIAS	25	8	33	193	74	267	21	22	43	171	154	325
UROLOGÍA	31	102	133	292	336	628	28	31	59	219	211	430
RADIOLOGIA							0	8	8	0	19	19
TOTAL	3,974	3,058	7,032	29,115	20,526	49,641	3,915	3,241	7,156	28,201	22,009	50,210

**MEDICINA FÍSICA Y REHABILITACIÓN 402****RECURSOS HUMANOS**

CATEGORÍA	TURNO				SAB, DOM Y FEST	TOTAL
	MATUTINO	VESPERTINO	NOCTURNO	COMPLETO		
RAMA MÉDICA						
JEFE DE DIVISION	1	0	0	0	0	1
JEFE DE SERVICIO	1	0	0	0	0	1
MEDICO ESPECIALISTA "B"	1	0	0	0	0	1
MEDICO ESPECIALISTA "C"	2	0	0	0	0	2
RAMA DE ENFERMERÍA						
ENFERMERA JEFE DE SERVICIO	1	0	0	0	0	1
ENFERMERA GENERAL TITULADA "A"	2	0	0	0	0	2
ENFERMERA GENERAL TITULADA "B"	0	1	0	0	0	1
RAMA PARAMÉDICA						
TERAPISTA ESPECIALIZADO	18	0	0	0	0	18
TERAPISTA	5	0	0	0	0	5
PSICOLOGO CLINICO	2	0	0	0	0	2
AFANADORA	5	0	0	0	0	5
RAMA ADMINISTRATIVA Y ENLACES						
ANALISTA ADMINISTRATIVO	1	0	0	0	0	1
COORDINADOR DE PROFESIONALES	1	0	0	0	0	1
JEFE DE SERVS. Y MANTTO. ESPECIALIZADOS	1	0	0	0	0	1
TECNICO SUPERIOR	1	0	0	0	0	1
TOTAL	42	1	0	0	0	43

FUENTE: DIRECCIÓN DE RECURSOS HUMANOS

EQUIPO DE CÓMPUTO

DESCRIPCIÓN DEL EQUIPO	PROCEDENCIA (ADQUISICIÓN O DONACIÓN)	ADQUISICIÓN	PROCESADOR	VELOCIDAD EN MHZ	CANTIDAD
TOTAL					1

FUENTE : SUBDIRECCIÓN DE SISTEMAS ADMINISTRATIVOS

**MEDICINA FÍSICA Y REHABILITACIÓN 402****IMPRESORAS**

DESCRIPCIÓN DEL EQUIPO	MODELO		CANTIDAD
IMPRESORA SEIKOSHA	SP 20400	MATRIZ	1
TOTAL			1

FUENTE : SUBDIRECCIÓN DE SISTEMAS ADMINISTRATIVOS

EQUIPO DE DIAGNÓSTICO

DESCRIPCIÓN	MODELO	MARCA	AÑO DE ADQUISICIÓN	PROCEDENCIA (ADQUISICIÓN O DONACIÓN)	No. DE EQUIPOS
TINA DE HIDROMASAJE	HM-801	ILLE ELECTRIC CORP.			1
TINA DE HIDROMASAJE	HM-500	ILLE ELECTRIC CORP.			4
TINA DE HIDROMASAJE	HM-600	ILLE ELECTRIC CORP.			3
TINA DE HIDROMASAJE	HM-200	ILLE ELECTRIC CORP.			
TINA DE HIDROMASAJE	7080	WHITERHAL			1
TURBINA PARA TINA DE HIDROMASAJE	HM-801	ILLE ELECTRIC CORP.			
TURBINA PARA TINA DE HIDROMASAJE	HM-600	ILLE ELECTRIC CORP.			1
TURBINA PARA TINA DE HIDROMASAJE	HM-500	ILLE ELECTRIC CORP.			1
TURBINA PARA TINA DE HIDROMASAJE	HM-100	ILLE ELECTRIC CORP.			1
TURBINA PARA TINA DE HIDROMASAJE		ILLE ELECTRIC CORP.			1

**MEDICINA FÍSICA Y REHABILITACIÓN 402****EQUIPO DE DIAGNÓSTICO**

DESCRIPCIÓN	MODELO	MARCA	AÑO DE ADQUISICIÓN	PROCEDENCIA (ADQUISICIÓN O DONACIÓN)	No. DE EQUIPOS
TURBINA PARA TINA DE HIDROMASAJE	HM-500STD	ILLE ELECTRIC CORP.			4
TURBINA PARA TINA DE HIDROMASAJE	JO-315 C	WHITERHAL			1
ELECTROMIÓGRAFO	NEURO-MAX 1004	EXCEL TECH LTD.			1
ELECTROMIÓGRAFO	MEB-5304K	NIHON KODEN			1
BICICLETAS ERGOMÉTRICAS	S/MODELO	S/MARCA			3
MECANISMOS DE POLEAS	S/MODELO	S/MARCA			3
PARAFINEROS	DICKSON S	TERMO-ELECTRICO			2
ULTRASONIDO	V	RICH-MAR			4
ESTIMULADOR INTERFERENCIAL	MÚLTIPLE X CL-1	MULTIPLEX			2
EQUIPO LASER	476	ENRAF NONIUS			1
EQUIPO DE DIATERMIA	CURAPULS 419	ENRAF NONIUS			1
EQUIPO DE DIATERMIA	875	BIRTCHER			1
EQUIPO DE TRACCIÓN CERVICAL	ELTRAC 471	ENRAF NONIUS			1
PARAFINEROS	M-2	MASTER UNIT			3
BICICLETAS ERGOMÉTRICAS	S/MODELO	WARNER E. COLLINS			2
BICICLETAS ERGOMÉTRICAS	PEDAL MATE	WARNER E. COLLINS			1
GIMNASIO UNIVERSAL	CJXT-370092	WERDER			1
REMO	RM 2E	VOIT			1
ULTRASONIDO	150	BIRTCHER			1
TOTAL					49



Salud

Hospital General de México O.D.



NEUROLOGÍA 403

COMPARATIVO DE PRODUCTIVIDAD ENERO - DICIEMBRE 2001 - 2002

ACTIVIDAD	AÑO	
	2001	2002
CONSULTAS DE PRIMERA VEZ	6,539	7,234
CONSULTAS SUBSECUENTES	9,782	13,784
TOTAL	16,321	21,018
INGRESOS	849	860
EGRESOS	920	954
CIRUGÍAS MAYORES	646	662
CIRUGÍAS MENORES	17	13
TOTAL	663	675
PROCEDIMIENTOS NO QUIRÚRGICOS	13	14



Salud

Hospital General de México O.D.



NEUROLOGÍA 403

10 PRINCIPALES MOTIVOS DE CONSULTA ENERO - DICIEMBRE 2002

CAUSA	No. DE CONSULTAS
EPILEPSIA Y SINDROMES EPILÉPTICOS	6,461
CEFALEA Y MIGRAÑA	3,315
NEOPLASIAS	1,432
ENFERMEDAD DE PARKINSON	969
CUIDADOS POSTERIORES A LA CIRUGÍA	782
ENFERMEDAD VASCULAR CEREBRAL	647
TRAUMATISMOS INTRACRANEALES	618
TRASTORNOS DEL ENCÉFALO	467
DESPLAZAMIENTOS DISCO INTERVERTEBRAL	433
TRAUMATISMO NERVIOS INTRACRANEALES	420

10 DIAGNÓSTICOS DE EGRESO MÁS FRECUENTES ENERO - DICIEMBRE 2002

CAUSA	FEMENINO	MASCULINO	TOTAL
NEOPLASIAS	122	98	220
ENFERMEDAD VASCULAR CEREBRAL	70	90	160
HIDROCÉFALO OBSTRUCTIVO	29	46	75
DESPLAZAMIENTO DISCO INTERVERTEBRAL	34	27	61
ENFERMEDAD DE PARKINSON	26	28	54
ESCLEROSIS MÚLTIPLE	28	13	41
EPILEPSIA	12	28	40
MALFORMACIÓN ARTERIOVENOSA CEREBRAL	16	19	35
CISTICERCOSIS CEREBRAL	12	15	27
MONO Y POLINEUROPATIA	9	9	18



NEUROLOGÍA 403

10 PRINCIPALES CAUSAS DE DEFUNCIÓN ENERO - DICIEMBRE 2002

CAUSA	FEMENINO	MASCULINO	TOTAL
NEOPLASIAS	15	8	23
HEMORRAGIA INTRAENCEFALICA	6	9	15
HEMORRAGIA SUBARACNOIDEA	9	0	9
HEMORRAGIA SUBDURAL TRAUMÁTICA	3	4	7
NEUMONÍA LOBAR	3	2	5
CISTICERCOSIS CEREBRAL	2	3	5
ANEURISMA CEREBRAL	4	0	4
MENINGITIS BACTERIANA	2	1	3
INFARTO CEREBRAL	1	0	1
HIPERTENSIÓN INTRACRANEAL	0	1	1

PRINCIPALES CIRUGÍAS Y PROCEDIMIENTOS NO QUIRÚRGICOS ENERO - DICIEMBRE 2002

CAUSA	FEMENINO	MASCULINO	TOTAL
DERIVACIÓN VENTRICULAR A CAVIDAD ABDOMINAL	47	71	118
CRANEOTOMIAS	28	46	74
INCISIÓN DE MENINGES CEREBRALES	26	41	67
INCISIÓN Y EXCISIÓN O DESTRUCCIÓN TEJIDO CEREBRAL	29	32	61
EXCISIÓN DE LESIÓN DE MENINGES	26	18	44
EXCISIÓN DE GLÁNDULA PITUITARIA	23	14	37
IMPLANTACIÓN DE NEUROESTIMULADOR INTRACRANEAL	14	21	35
EXCISIÓN DE DISCO INTERVERTEBRAL	19	15	34
LOBECTOMIA CEREBRAL	11	16	27
OSTEOPLASTIA CRANEAL	11	7	18



Salud

Hospital General de México O.D.



NEUROLOGÍA 403

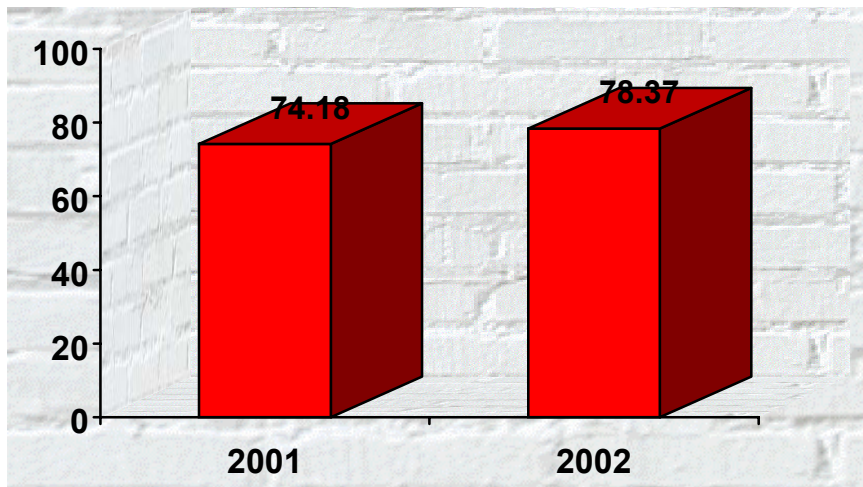

PORCENTAJE DE OCUPACIÓN

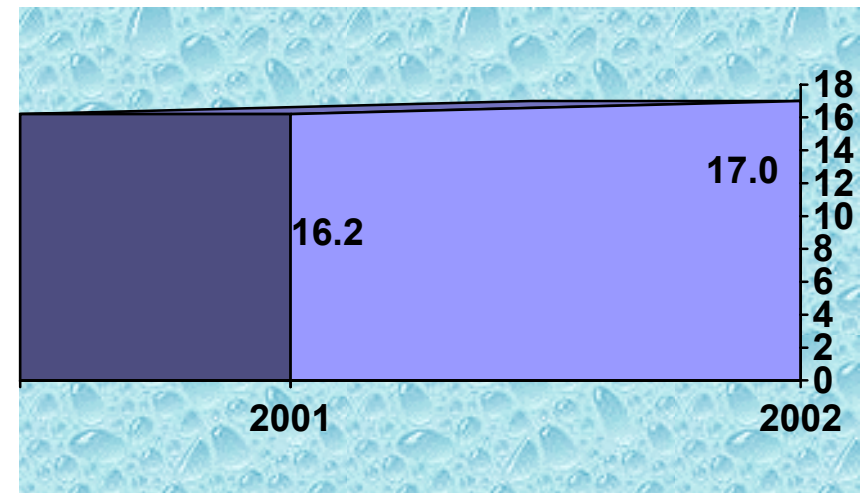

PROMEDIO DE DÍAS ESTANCIA

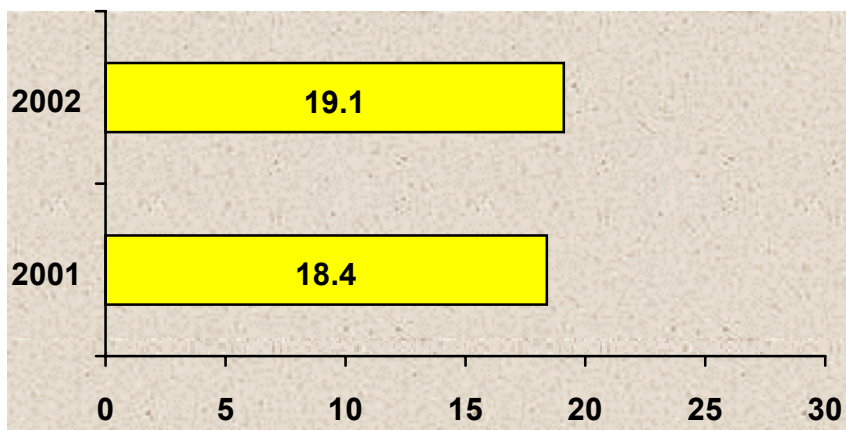

ÍNDICE DE ROTACIÓN

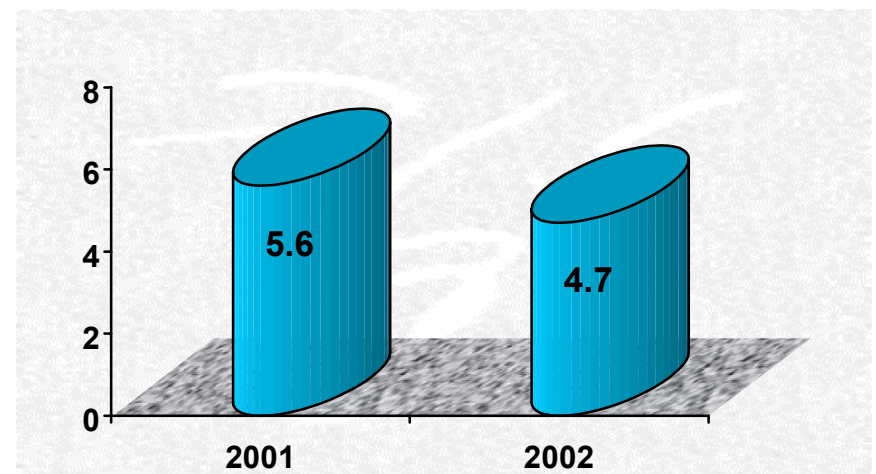

INTERVALO DE SUSTITUCIÓN

**NEUROLOGÍA 403****RECURSOS HUMANOS**

CATEGORÍA	TURNO					SAB, DOM Y FEST	TOTAL
	MATUTINO	VESPERTINO	NOCTURNO	COMPLETO			
RAMA MÉDICA							
JEFE DE DIVISION	1	0	0	0	0	0	1
JEFE DE SERVICIOS	1	0	0	0	0	0	1
MEDICO ESPECIALISTA "A"	9	2	0	0	1	0	12
MEDICO ESPECIALISTA "B"	5	1	0	0	0	0	6
MEDICO ESPECIALISTA "C"	5	0	1	0	0	0	6
RAMA DE ENFERMERÍA							
ENFERMERA JEFE DE SERVICIO	2	0	2	0	0	0	4
JEFE DE ENFERMERAS "C"	1	0	0	0	0	0	1
ENFERMERA ESPECIALISTA "A"	5	0	0	0	0	0	5
ENFERMERA GENERAL TITULADA "A"	17	7	18	0	0	0	42
AUXILIAR DE ENFERMERIA "A"	10	6	9	0	0	0	25
ENFERMERA GENERAL TITULADA "B"	4	1	4	0	0	0	9
AUXILIAR DE ENFERMERIA "B"	5	2	4	0	0	0	11
ENFERMERA ESPECIALISTA "B"	0	0	1	0	0	0	1
RAMA PARAMÉDICA							
TECNICO LABORATORISTA "A"	1	0	0	0	0	0	1
TECNICO RADIOLOGO O EN RADIOTERAPIA	2	0	0	0	0	0	2
TECNICO ELECTRODIAGNÓSTICO	1	0	0	0	0	0	1
PSICOLOGO CLINICO	1	0	0	0	0	0	1
COCINERO EN HOSPITAL	3	1	0	0	1	0	5
INHALOTERAPEUTA	1	0	0	0	0	0	1
AFANADORA	8	2	1	0	2	0	13
CAMILLERO	5	2	2	0	2	0	11
SUBTOTAL	87	24	43	0	6	0	160

**Salud****Hospital General de México O.D.****NEUROLOGÍA 403****RECURSOS HUMANOS**

CATEGORÍA	TURNO					TOTAL
	MATUTINO	VESPERTINO	NOCTURNO	COMPLETO	SAB, DOM Y FEST	
RAMA DE INVESTIGACIÓN						
INVESTIGADOR TITULAR "C"	0	1	0	0	0	1
RAMA ADMINISTRATIVA Y ENLACES						
AUXILIAR DE ADMINISTRADOR	1	0	0	0	0	1
ANALISTA ADMINISTRATIVO	2	0	1	0	0	3
JEFE DE OFICINA	1	0	0	0	0	1
SECRETARIA "C"	1	0	0	0	0	1
SECRETARIA "B"	2	0	0	0	0	2
SECRETARIA "A"	5	0	0	0	0	5
SECRETARIA AUXILIAR DE LA OFICINA DE SPS-37	0	0	1	0	0	1
JEFE DE SERVS. Y MANTTO. ESPECIALIZADOS	2	1	0	0	0	3
TECNICO SUPERIOR	1	0	1	0	1	3
SUBTOTAL	15	2	3	0	1	21
PERSONAL POR HONORARIOS						
PERSONAL POR HONORARIOS	0	0	0	1	0	1
TOTAL	102	26	45	2	7	182

FUENTE: DIRECCIÓN DE RECURSOS HUMANOS

EQUIPO DE CÓMPUTO

DESCRIPCIÓN DEL EQUIPO	PROCEDENCIA (ADQUISICIÓN O DONACIÓN)	AÑO DE ADQUISICIÓN	PROCESADOR	VELOCIDAD EN MHZ	CANTIDAD
C.P.U. DELL 433/L	ADQUISICIÓN	01/01/99	80486	33	1
C.P.U. LANIX 486	ADQUISICIÓN	01/01/99	80486	66	1
C.P.U. CAJA BLANCA AURUM	ADQUISICIÓN	01/01/99	PENTIUM II	400	1
C.P.U. ACER M433D2	ADQUISICIÓN	01/01/99	80486	33	1
C.P.U. SM 403 SM 403	ADQUISICIÓN	01/01/99	80586/PENTIUM	300	1
C.P.U. LANIX T41040-33	ADQUISICIÓN	01/01/99	80486	16	1
C.P.U. CAJA BLANCA AURUM	ADQUISICIÓN	23/12/99	PENTIUM II	400	1
TOTAL					7

FUENTE : SUBDIRECCIÓN DE SISTEMAS ADMINISTRATIVOS

**NEUROLOGÍA 403****IMPRESORAS**

DESCRIPCIÓN DEL EQUIPO	MODELO	TIPO	CANTIDAD
IMPRESORA HP	PAINT JET 3630A	INYECCIÓN	1
IMPRESORA CANON	BJC-250	INYECCIÓN	1
IMPRESORA HP	DESJET 500C	INYECCIÓN	1
IMPRESORA EPSON	LQ860	MATRIZ	1
IMPRESORA PRINTAFORM	Z-1000	MATRIZ	1
IMPRESORA BROTHER	M-1509	MATRIZ	1
TOTAL			6

FUENTE : SUBDIRECCIÓN DE SISTEMAS ADMINISTRATIVOS

REGULADORES Y FUENTES DE POTENCIA ININTERRUMPIDAS

DESCRIPCIÓN DEL EQUIPO	MARCA	MODELO	TIPO	POTENCIA V.A.	CANTIDAD
REGULADOR	PERSEK	RC 600 TEL		600	1
UNIDAD DE POTENCIA ININTERRUNPIDA/REGULADOR	VICA	FUPIR 300		800	1
UNIDAD DE POTENCIA ININTERRUNPIDA/REGULADOR	SOLA BASIC	MICRO SR 1000		600	2
UNIDAD DE POTENCIA ININTERRUNPIDA/REGULADOR	TRIPP LITE	OMNISMART850PNP		850	1
UNIDAD DE POTENCIA ININTERRUNPIDA/REGULADOR	TRIPP LITE	SMARTPRO 2200		2000	1
TOTAL					6

FUENTE : SUBDIRECCIÓN DE SISTEMA ADMINISTRATIVO

EQUIPO MÉDICO

DESCRIPCIÓN	MODELO	MARCA	AÑO DE ADQUISICIÓN	PROCEDENCIA (ADQUISICIÓN O DONACIÓN)	No. DE EQUIPOS
VENTILADOR VOLUMÉTRICO	BEAR 1000	BEAR MEDICAL SYSTEMS, INC	1992	ADQUISICIÓN	1
VENTILADOR VOLUMÉTRICO	BEAR 1 BV-500	BOURNS MEDICAL SYSTEMS, INC	1985	ADQUISICIÓN	1
VENTILADOR VOLUMÉTRICO	2200 B	SECHRIST MEDICAL SYSTEMS, INC	1991	ADQUISICIÓN	1
TOTAL					3

FUENTE : DEPARTAMENTO INGENIERÍA BIOMÉDICA

**NEUROLOGÍA 403****EQUIPO DE IMAGENOLOGÍA**

DESCRIPCIÓN	MODELO	MARCA	AÑO DE ADQUISICIÓN	PROCEDENCIA (ADQUISICIÓN O DONACIÓN)	No. DE EQUIPOS
RX. MÓVIL	NANODOR	SIEMENS	1979	ADQUISICIÓN	1
ARCO EN C	ARCOVIIS	VILLA	2000	ADQUISICIÓN	1
TOTAL					2

FUENTE : DEPARTAMENTO INGENIERÍA BIOMÉDICA

EQUIPO DE TRATAMIENTO

DESCRIPCIÓN	MODELO	MARCA	AÑO DE ADQUISICIÓN	PROCEDENCIA (ADQUISICIÓN O DONACIÓN)	No. DE EQUIPOS
BOMBA PARA INFUSIÓN		ALARIS	1999	ADQUISICIÓN	2
TOTAL					2

FUENTE : DEPARTAMENTO INGENIERÍA BIOMÉDICA

EQUIPO QUIRÚRGICO

DESCRIPCIÓN	MODELO	MARCA	AÑO DE ADQUISICIÓN	PROCEDENCIA (ADQUISICIÓN O DONACIÓN)	No. DE EQUIPOS
MAQUINA DE ANESTESIA	NARKOMED 28	NAD			2
CAPNOGRAFO (MONITOR)	VITALERT 3000	NAD			1
CAPNOGRAFO (MONITOR)	602-13	CRITICARE			1
MONITOR ECG Y SpO2	SATLITTE-PLUS	DATEX			2
MONITOR PNI	18465 X	CRITIKON			2
ELECTROCIRUGÍA	FORCE 2	VALLEYLAB			2
ASPIRADOR ULTRASONICO QUIRÚRGICO	SYSTEM 2000	CUSA			1
MICROSCOPIO QUIRÚRGICO	OP-MI	CARL-ZEISS			1
MICROSCOPIO QUIRÚRGICO		DF. VASCON CELLOS			1
MICROSCOPIO QUIRÚRGICO		CARL-ZEISS			1
TOTAL					14

FUENTE : DEPARTAMENTO INGENIERÍA BIOMÉDICA



Salud

Hospital General de México O.D.



REUMATOLOGÍA 404 A

COMPARATIVO DE PRODUCTIVIDAD ENERO – DICIEMBRE / 2001 - 2002

ACTIVIDAD	AÑO	
	2001	2002
CONSULTAS DE PRIMERA VEZ	2,242	2,487
CONSULTAS SUBSECUENTES	7,608	8,616
TOTAL	9,850	11,103
INGRESOS	198	172
EGRESOS	221	197



Salud

Hospital General de México O.D.



REUMATOLOGÍA 404-A

10 PRINCIPALES MOTIVOS DE CONSULTA ENERO - DICIEMBRE 2002

CAUSA	No. DE CONSULTAS
ARTRITIS REUMATOIDE	3,258
LUPUS ERITEMATOSO SISTÉMICO	2,275
ARTROSIS	1,880
GOTA	724
REUMATISMO	697
ESPONDILITIS ANQUILOSANTE	246
VASCULOPATIA NECROTIZANTE	222
OTRAS DERMATOMIOSITIS	199
ESPONDILOPATIA NO ESPECIFICADA	187
ESCLEROSIS SISTÉMICA PROGRESIVA	160

10 DIAGNÓSTICOS DE EGRESO MÁS FRECUENTES ENERO - DICIEMBRE 2002

CAUSA	FEMENINO	MASCULINO	TOTAL
LUPUS ERITEMATOSO SISTÉMICO	80	9	89
ARTRITIS REUMATOIDE	7	4	11
GOTA	0	10	10
DERMATOMIOSITIS	4	4	8
DIABETES MELLITUS	1	5	6
POLIARTERITIS NUDOSA	0	4	4
INSUFICIENCIA RENAL	2	1	3
PÚRPURA ALÉRGICA	1	1	2
ESPONDILITIS ANQUILOSANTE	0	2	2
GRANULOMATOSIS DE WEGENER	0	2	2



Salud

Hospital General de México O.D.



REUMATOLOGÍA 404-A

PRINCIPALES CAUSAS DE DEFUNCIÓN ENERO - DICIEMBRE 2002

CAUSA	FEMENINO	MASCULINO	TOTAL
LUPUS ERITEMATOSO SISTEMICO	7	0	7
PANCREATITIS AGUDA	1	1	2
TRASTORNO LOCALIZADO DE TEJIDO CONJUNTIVO	1	0	1
ESCLEROSIS SISTEMICA	1	0	1
INSUFICIENCIA RENAL	1	0	1
TRASTORNO DE LA VÁLVULA AORTICA	0	1	1



Salud

Hospital General de México O.D.



REUMATOLOGÍA 404 A

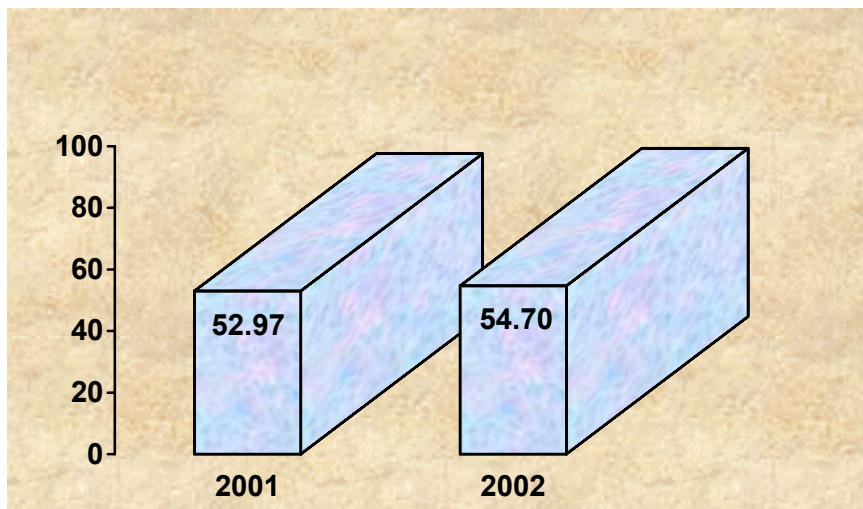

PORCENTAJE DE OCUPACIÓN

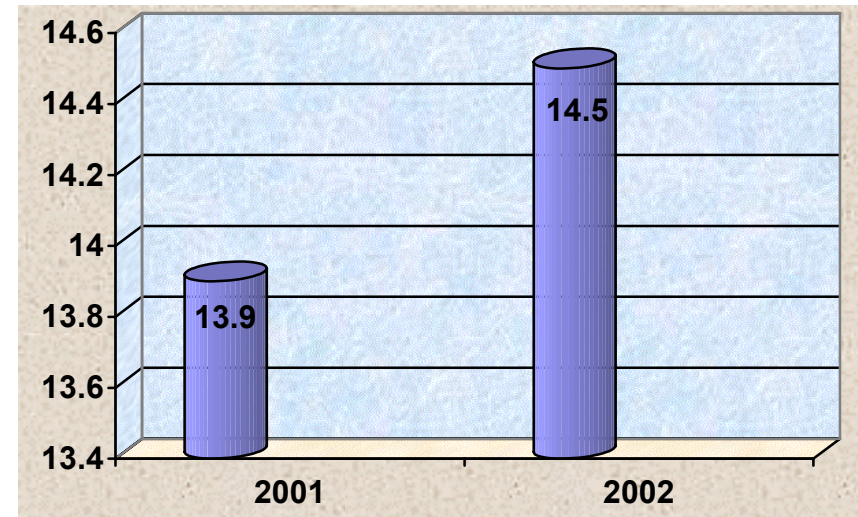

PROMEDIO DE DÍAS ESTANCIA

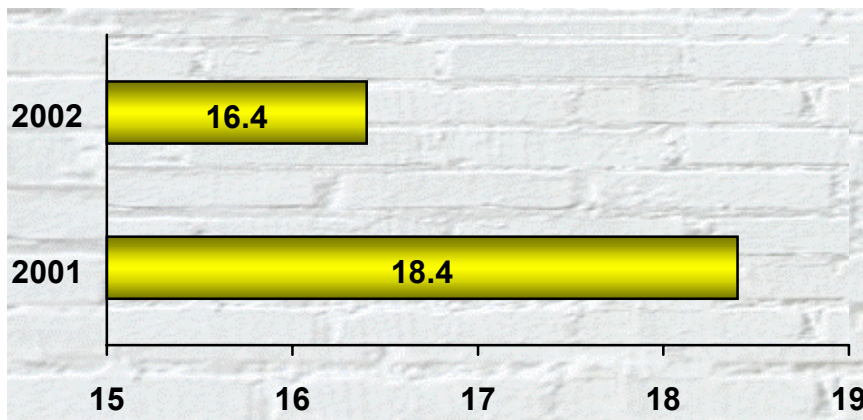

ÍNDICE DE ROTACIÓN

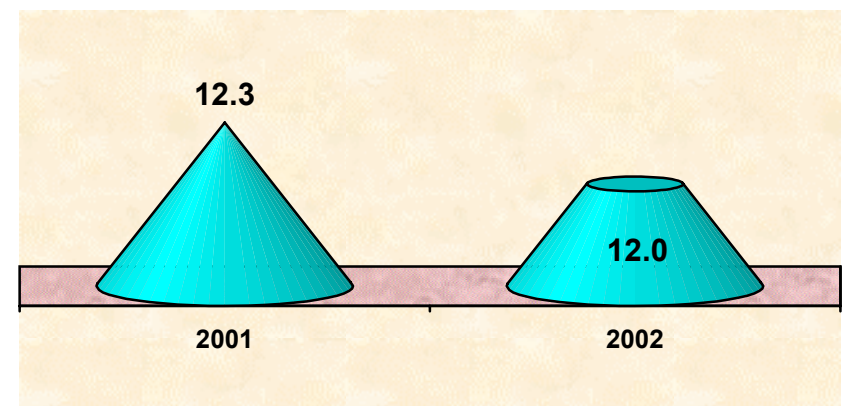

INTERVALO DE SUSTITUCIÓN



Salud



Hospital General de México O.D.

REUMATOLOGÍA 404 A

RECURSOS HUMANOS

CATEGORÍA	MATUTINO	VESPERTINO	TURNOS NOCTURNO	COMPLETO	SAB, DOM Y FEST	TOTAL
RAMA MÉDICA						
JEFE DE SERVICIO	1	0	0	0	0	1
MEDICO ESPECIALISTA "A"	1	0	0	0	0	1
MEDICO ESPECIALISTA "B"	3	0	0	0	0	3
MEDICO ESPECIALISTA "C"	1	0	0	0	0	1
RAMA DE ENFERMERÍA						
ENFERMERA ESPECIALISTA "A"	1	0	0	0	0	1
ENFERMERA GENERAL TITULADA "A"	2	0	1	0	0	3
AUXILIAR DE ENFERMERIA "A"	1	0	1	0	0	2
RAMA PARAMÉDICA						
COCINERO EN HOSPITAL	1	0	0	0	0	1
AFANADORA	3	0	1	0	1	5
CAMILLERO	1	0	0	0	0	1
RAMA ADMINISTRATIVA Y ENLACES						
SECRETARIA "B"	1	0	0	0	0	1
COORDINADOR DE PROFESIONALES	1	0	0	0	0	1
TOTAL	17	0	3	0	1	21

FUENTE: DIRECCIÓN DE RECURSOS HUMANOS

EQUIPO DE CÓMPUTO

DESCRIPCIÓN DEL EQUIPO	PROCEDENCIA (ADQUISICIÓN O DONACIÓN)	AÑO DE ADQUISICIÓN	PROCESADOR	VELOCIDAD EN MHZ	CANTIDAD
C.P.U. COMPAQ 7473	ADQUISICIÓN	01/01/99	PENTIUM III	733	1
C.P.U. HP VECTRA VE	ADQUISICIÓN	01/01/99	80586/PENTIUM	166	1
C.P.U. ACER ACER MATE 466D	ADQUISICIÓN	01/01/90	80486	66	1
C.P.U. LANIX PENTIUM	ADQUISICIÓN	01/01/90	80586/PENTIUM	100	1
C.P.U. COMPUTACIÓN INTEGRAL COMPUTACIÓN INTEGRAL	ADQUISICIÓN	01/01/99	80586/PENTIUM	200	4
C.P.U. COMPAQ DESKPRO EN	ADQUISICIÓN	01/01/99	PENTIUM III	733	1
TOTAL					9

FUENTE : SUBDIRECCIÓN DE SISTEMAS ADMINISTRATIVOS



REUMATOLOGÍA 404 A

IMPRESORAS

DESCRIPCIÓN DEL EQUIPO	MODELO	TIPO	CANTIDAD
IMPRESORA COMPAQ	IJ 300	INYECCIÓN	1
IMPRESORA CANON	BJC 300	INYECCIÓN	1
IMPRESORA HP	DESK JET 930	INYECCIÓN	1
IMPRESORA DELTA	10-200	MATRIZ	1
IMPRESORA HP	3344OA	LASER	1
IMPRESORA KYOSERA	FS-1200	LASER	1
IMPRESORA HP	LASER JET 5L	LASER	1
IMPRESORA HP	LASER JET 6L	LASER	1
TOTAL			8

FUENTE : SUBDIRECCIÓN DE SISTEMAS ADMINISTRATIVOS

REGULADORES Y FUENTES DE POTENCIA INTERRUMPIDAS

DESCRIPCIÓN DEL EQUIPO	MARCA	MODELO	TIPO	POTENCIA V.A.	CANTIDAD
REGULADOR	VICA	LIGHT II		200	4
REGULADOR	VICA	LIGHT II		500	1
TOTAL					5

FUENTE : SUBDIRECCIÓN DE SISTEMAS ADMINISTRATIVOS



Salud

Hospital General de México O.D.



ENDOCRINOLOGÍA 404 B

COMPARATIVO DE PRODUCTIVIDAD ENERO - DICIEMBRE / 2001 - 2002

ACTIVIDAD	AÑO	
	2001	2002
CONSULTAS DE PRIMERA VEZ	5,036	9,099
CONSULTAS SUBSECUENTES	9,474	12,333
TOTAL	14,510	21,432
INGRESOS	185	246
EGRESOS	176	224



Salud

Hospital General de México O.D.



ENDOCRINOLOGÍA 404 B

10 PRINCIPALES MOTIVOS DE CONSULTA ENERO - DICIEMBRE 2002

CAUSA	No. DE CONSULTAS
DIABETES MELLITUS	9,102
OBESIDAD	3,894
TIROTOXICOSIS	2,580
HIPOTIROIDISMO	2,261
NEOPLASIAS	873
BOCIO TIROIDEO	569
HIPERLIPIDEMIA	256
TRASTORNOS MENOPAUSICOS	198
HIPOPITUITARISMO	157
INSUFICIENCIA CORTICOSUPRARRENAL PRIMARIA	145

10 DIAGNÓSTICOS DE EGRESO MÁS FRECUENTES ENERO - DICIEMBRE 2002

CAUSA	FEMENINO	MASCULINO	TOTAL
DIABETES MELLITUS NO INSULINODEPENDIENTE	58	50	108
DIABETES MELLITUS INSULINODEPENDIENTE	17	18	35
TIROTOXICOSIS	7	1	8
NEOPLASIAS	6	2	8
ACROMEGALIA Y GIGANTISMO HIPOFISIARIO	7	1	8
HIPERPROLACTINEMIA	5	3	8
HIPOTIROIDISMO	5	1	6
HIPOPITUITARISMO	3	3	6
HIPOGLICEMIA	3	2	5
ENFERMEDAD DE CUSHING	4	0	4



Salud

Hospital General de México O.D.



ENDOCRINOLOGÍA 404 B

PRINCIPALES CAUSAS DE DEFUNCIÓN ENERO - DICIEMBRE 2002

CAUSA	FEMENINO	MASCULINO	TOTAL
DIABETES MELLITUS	0	2	2
LUPUS ERITEMATOSO SISTEMICO	1	1	2
TUMOR BENIGNO DE HIPOFISIS	1	0	1
SÍNDROME DE CUSHING	0	1	1



Salud

Hospital General de México O.D.



ENDOCRINOLOGÍA 404 B

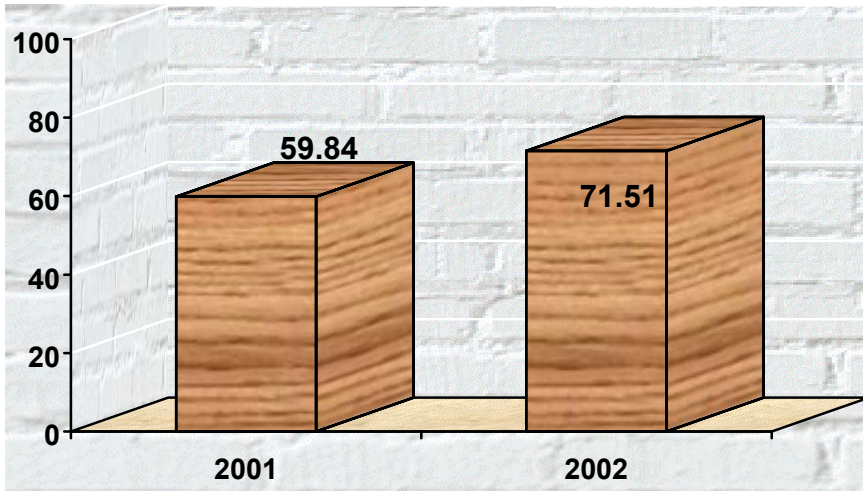

PORCENTAJE DE OCUPACIÓN

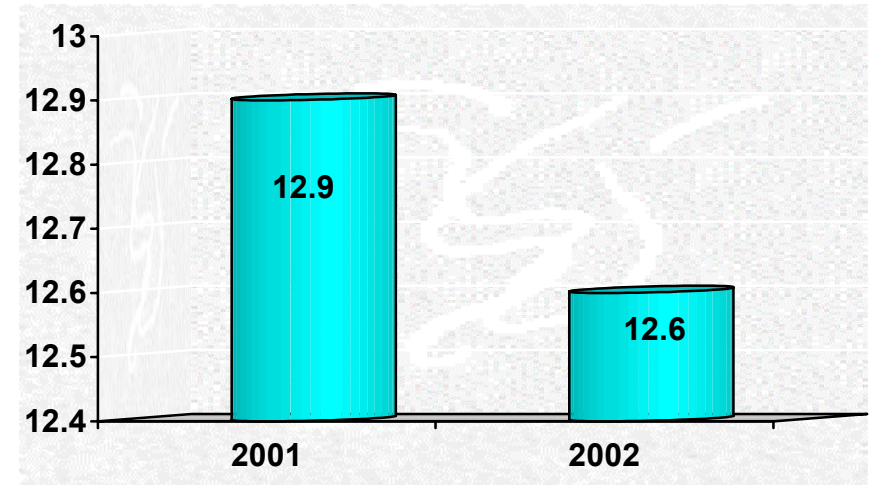

PROMEDIO DE DÍAS ESTANCIA



ÍNDICE DE ROTACIÓN

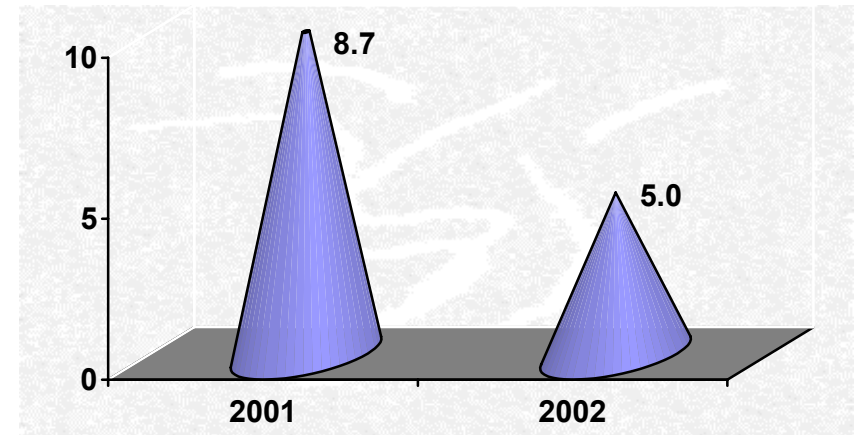

INTERVALO DE SUSTITUCIÓN

**ENDOCRINOLOGÍA 404 B****RECURSOS HUMANOS**

CATEGORÍA	TURNO					TOTAL
	MATUTINO	VESPERTINO	NOCTURNO	COMPLETO	SAB, DOM Y FEST	
RAMA MÉDICA						
JEFE DE SERVICIO	1	0	0	0	0	1
MEDICO ESPECIALISTA "A"	2	0	0	0	0	2
MEDICO GENERAL "A"	1	0	0	0	0	1
MEDICO ESPECIALISTA "B"	1	0	0	0	0	1
MEDICO ESPECIALISTA "C"	2	0	0	0	0	2
RAMA DE ENFERMERÍA						
ENFERMERA GENERAL TITULADA "A"	4	0	3	0	0	7
AUXILIAR DE ENFERMERIA "A"	1	1	0	0	0	2
ENFERMERA GENERAL TITULADA "B"	0	0	1	0	0	1
AUXILIAR DE ENFERMERIA "B"	0	1	0	0	0	1
RAMA PARAMÉDICA						
QUIMICO "A"	2	0	0	0	0	2
TERAPISTA	1	0	0	0	0	1
NUTRICIONISTA	1	0	0	0	0	1
QUIMICO DE SECCION DE LABORATORIO DE A.C."A"	1	0	0	0	0	1
TECNICO LABORATORISTA "B"	1	0	0	0	0	1
AFANADORA	1	2	1	0	0	4
CAMILLERO	0	1	1	0	0	2
RAMA ADMINISTRATIVA Y ENLACES						
AUXILIAR DE ADMINISTRADOR	1	0	0	0	0	1
ANALISTA ADMINISTRATIVO	2	0	0	0	0	2
SECRETARIA "C"	1	0	0	0	0	1
SECRETARIA "A"	2	0	0	0	0	2
PROFES. EJECT. SERV. ESPC. EN U. HOSPIT.	0	0	0	1	0	1
JEFE DE SERVS. Y MANTTO. ESPECIALIZADOS	1	0	0	0	0	1
TOTAL	26	5	6	1	0	38

FUENTE: DIRECCIÓN DE RECURSOS HUMANOS

**ENDOCRINOLOGÍA 404 B****EQUIPO DE CÓMPUTO**

DESCRIPCIÓN DEL EQUIPO	PROCEDENCIA (ADQUISICIÓN O DONACIÓN)	AÑO DE ADQUISICIÓN	PROCESADOR	VELOCIDAD EN MHZ	CANTIDAD
C.P.U. PINE VECTOR 200	ADQUISICIÓN	01/01/90	80486	100	1
C.P.U. ACER ASPIRE	ADQUISICIÓN	01/01/99	PENTIUM PRO	166	2
C.P.U. LANIX PENTIUM	ADQUISICIÓN	01/01/99	80586/PENTIUM	100	1
C.P.U. CAJA BLANCA AURUM	ADQUISICIÓN	01/01/99	PENTIUM II	400	1
C.P.U. COMPAQ DESKPRO EN	ADQUISICIÓN	01/01/99	PENTIUM III	733	1
C.P.U. DELL 433/L	ADQUISICIÓN	01/01/90	80486	33	1
C.P.U. COMPUTACIÓN INTEGRAL	ADQUISICIÓN	01/01/99	AMD-K6	166	1
TOTAL					8

FUENTE : SUBDIRECCIÓN DE SISTEMAS ADMINISTRATIVOS

IMPRESORAS

DESCRIPCIÓN DEL EQUIPO	MODELO	TIPO	CANTIDAD
IMPRESORA HP	C2170A	INYECCIÓN	1
IMPRESORA HP	C3941A	INYECCIÓN	1
IMPRESORA 3348 ^a	3348 ^a	LASER	1
IMPRESORA KYOCERA	FS-1200	LASER	1
IMPRESORA HP	LASER JET IIIIP	LASER	1
IMPRESORA NX-1001	STAR	MATRIZ	1
IMPRESORA ENTEIA	S10/200	MATRIZ	1
IMPRESORA EPSON	LQ850	MATRIZ	1
TOTAL			8

FUENTE : SUBDIRECCIÓN DE SISTEMAS ADMINISTRATIVOS



Salud



Hospital General de México O.D.

ENDOCRINOLOGÍA 404 B

REGULADORES Y FUENTES DE POTENCIA ININTERRUMPIDAS

DESCRIPCIÓN DEL EQUIPO	MARCA	MODELO	TIPO	POTENCIA V.A.	CANTIDAD
REGULADOR	COVOL	COVOL 500		200	1
UNIDAD DE POTENCIA ININTERRUMPIDA/REGULADOR	SOLA BASIC	MICRO SR 1000		600	1
UNIDAD DE POTENCIA ININTERRUMPIDA/REGULADOR	VICA	FUPIR 300		600	1
TOTAL					3

FUENTE : SUBDIRECCIÓN DE SISTEMAS ADMINISTRATIVOS



Salud

Hospital General de México O.D.



SALUD MENTAL 404 F

COMPARATIVO DE PRODUCTIVIDAD ENERO – DICIEMBRE / 2001- 2002

ACTIVIDAD	AÑO	
	2001	2002
CONSULTAS DE PRIMERA VEZ	5,281	3,963
CONSULTAS SUBSECUENTES	13,236	9,739
TOTAL	18,517	13,702

10 PRINCIPALES MOTIVOS DE CONSULTA ENERO - DICIEMBRE 2002

CAUSA	No. DE CONSULTAS
DEPRESIÓN	3,134
DEPRESIÓN MENOR (DISTIMIA)	2,540
ESQUIZOFRENIA PARANOIDE	1,206
TRASTORNO DE PERSONALIDAD	821
TRASTORNOS DE ANSIEDAD	795
TRASTORNO MIXTO DE ANSIEDAD Y DEPRESIÓN	728
TRASTORNO DE SOMATIZACIÓN	566
TRASTORNOS DE ADAPTACIÓN	514
TRASTORNO DEL HUMOR (AFECTIVOS)	452
RETRASO MENTAL	389



Salud



Hospital General de México O.D.

SALUD MENTAL 404 F

RECURSOS HUMANOS

CATEGORÍA	TURNO					SAB, DOM Y FEST	TOTAL
	MATUTINO	VESPERTINO	NOCTURNO	COMPLETO			
RAMA MÉDICA							
JEFE DE SERVICIO	1	0	0	0	0	0	1
MEDICO ESPECIALISTA "A"	3	1	0	0	0	0	4
MEDICO ESPECIALISTA "C"	2	0	0	0	0	0	2
RAMA DE ENFERMERÍA							
ENFERMERA GENERAL TITULADA "A"	2	0	0	0	0	0	2
RAMA PARAMÉDICA							
PSICOLOGO CLINICO	3	0	0	0	0	0	3
PSICOLOGO ESPECIALIZADO	1	0	0	0	0	0	1
AFANADORA	1	0	0	0	0	0	1
RAMA DE INVESTIGACIÓN							
PROF. Y/O INVESTIGADOR ASOCIADO "B"	1	0	0	0	0	0	1
RAMA ADMINISTRATIVA Y ENLACES							
SECRETARIA "B"	1	0	0	0	0	0	1
TOTAL	15	1	0	0	0	0	16

FUENTE: DIRECCIÓN DE RECURSOS HUMANOS

EQUIPO DE CÓMPUTO

DESCRIPCIÓN DEL EQUIPO	PROCEDENCIA (ADQUISICIÓN O DONACIÓN)	AÑO DE ADQUISICIÓN	PROCESADOR	VELOCIDAD EN MHZ	CANTIDAD
C.P.U. ACER ACERMATE 466D	ADQUISICIÓN	01/01/99	80486	66	1
C.P.U. DELL 433/L	ADQUISICIÓN	01/01/99	80486	33	1
TOTAL					2

FUENTE : SUBDIRECCIÓN DE SISTEMAS ADMINISTRATIVOS



Salud



Hospital General de México O.D.

SALUD MENTAL 404 F

IMPRESORAS

DESCRIPCIÓN DEL EQUIPO	MODELO	TIPO	CANTIDAD
IMPRESORA HP	LASER JET 4L	LASER	1
TOTAL			1

FUENTE : SUBDIRECCIÓN DE SISTEMAS ADMINISTRATIVOS

REGULADORES Y FUENTES DE POTENCIA ININTERRUMPIDAS

DESCRIPCIÓN DEL EQUIPO	MARCA	MODELO	TIPO	POTENCIA V.A.	CANTIDAD
UNIDAD DE POTENCIA ININTERRUMPIDA/REGULADOR	VICA	FUPIR 400		600	1
UNIDAD DE POTENCIA ININTERRUMPIDA/REGULADOR	COMPLET	750		600	1
TOTAL					2

FUENTE : SUBDIRECCIÓN DE SISTEMAS ADMINISTRATIVOS



Salud

Hospital General de México O.D.



ESTOMATOLOGÍA 404 I

COMPARATIVO DE PRODUCTIVIDAD ENERO - DICIEMBRE 2001-2002

ACTIVIDAD	AÑO	
	2001	2002
CONSULTAS DE PRIMERA VEZ	2,145	2,114
CONSULTAS SUBSECUENTES	5,278	7,325
TOTAL	7,423	9,439

OTRAS ACTIVIDADES	AÑO	
	2001	2002
EXODONCIAS	815	994
TRATAMIENTO DE ORTODONCIA Y ORTOPEDIA FUNCIONAL DE LOS MAXILARES	2,345	2,357
TRATAMIENTOS PERIODONTALES (PARODONCIAS)	899	1,051
REHABILITACIÓN DENTAL (OBTURACIONES- AMALGAMAS)	47	63
TRATAMIENTO PROFILAXIS	155	203
IMPRESIONES DENTALES Y MODELOS (*)	26	99
CURACIONES	167	117
OTRAS ATENCIONES	6,321	5,515
TOTAL GLOBAL	10,775	10,399

(*) A PARTIR DEL MES DE SEPTIEMBRE DEL 2001, SE COMENZÓ A INFORMAR.



Salud

Hospital General de México O.D.



ESTOMATOLOGÍA 404 I

10 PRINCIPALES MOTIVOS DE CONSULTA ENERO - DICIEMBRE 2002

CAUSA	No. DE CONSULTAS
PERIODONTITIS CRONICA	1,382
MALA OCLUSIÓN DENTARIA	1,291
CARIES DENTAL DE SEGUNDO Y TERCER GRADO	1,006
TRASTORNO DE ARTICULACIÓN TEMPORO MANDIBULAR	963
ABSCESO PERIODONTAL	720
GINGIVITIS CRÓNICA	594
RESTOS RADICULARES	505
ANOMALÍA DE RELACIÓN ARCO DENTARIA	481
FRACTURA DE MAXILAR INFERIOR	438
ANOMALÍA EN EL TAMAÑO DEL DIENTE	414

**ESTOMATOLOGÍA 404 I (RECURSOS HUMANOS)**

CATEGORÍA	TURNO			SAB, DOM Y FEST	TOTAL
	MATUTINO	VESPERTINO	NOCTURNO		
RAMA MÉDICA					
JEFE DE SERVICIO	1	0	0	0	1
MEDICO ESPECIALISTA "A"	1		0	0	1
CIRUJANO DENTISTA ESPECIALIZADO	1	0	0	0	1
CIRUJANO DENTISTA "A"	2	0	0	0	2
CIRUJANO MAXILOFACIAL	3	0	0	0	3
CIRUJANO DENTISTA "B"	1	0	0	0	1
CIRUJANO DENTISTA "C"	3	0	0	0	3
RAMA DE ENFERMERÍA					
ENFERMERA JEFE DE SERVICIO	1	0	0	0	1
ENFERMERA GENERAL TITULADA "A"	2	0	0	0	2
ENFERMERA GENERAL TITULADA "B"	1	0	0	0	1
RAMA PARAMÉDICA					
TÉCNICO EN OPTOMETRÍA	1	0	0	0	1
AFANADORA	1	0	0	0	1
RAMA ADMINISTRATIVA Y ENLACES					
SECRETARIA "A"	1	0	0	0	1
COORDINADOR DE PROFESIONALES	1	0	0	0	1
JEFE DE SERVS. Y MANTTO. ESPECIALIZADOS	1	0	0	0	1
TECNICO ESPECIALIZADO	1	0	0	0	1
TOTAL	22	0	0	0	22

FUENTE: DIRECCIÓN DE RECURSOS HUMANOS

EQUIPO DE CÓMPUTO

DESCRIPCIÓN DEL EQUIPO	PROCEDENCIA (ADQUISICIÓN O DONACIÓN)	AÑO DE ADQUISICIÓN	PROCESADOR	VELOCIDAD EN MHZ	CANTIDAD
C.P.U. PRINTAFORM 25/486	ADQUISICIÓN	01/01/99	PENTIUM MMX	166	1
TOTAL					1

FUENTE : SUBDIRECCIÓN DE SISTEMAS ADMINISTRATIVOS

**ESTOMATOLOGÍA 404 I****IMPRESORAS**

DESCRIPCIÓN DEL EQUIPO	MODELO	TIPO	CANTIDAD
IMPRESORA HP	LASER JET 4L	LASER	1
TOTAL			1

FUENTE : SUBDIRECCIÓN DE SISTEMAS ADMINISTRATIVOS

REGULADORES Y FUENTES DE POTENCIA ININTERRUMPIDAS

DESCRIPCIÓN DEL EQUIPO	MARCA	MODELO	TIPO	POTENCIA V.A.	CANTIDAD
UNIDAD DE POTENCIA ININTERRUMPIDA/REGULADOR	VICA	FUPIR 300		600	1
TOTAL					1

FUENTE : SUBDIRECCIÓN DE SISTEMAS ADMINISTRATIVOS

EQUIPOS DE DIAGNÓSTICO

DESCRIPCIÓN	MODELO	MARCA	AÑO DE ADQUISICIÓN	PROCEDENCIA (ADQUISICIÓN O DONACIÓN)	No. DE EQUIPOS
AMALGAMADOR	IM-C	LD CAULK COMPANY			1
AMALGAMADOR	CAPMASTER	PENWALT			1
TOTAL					2

FUENTE: DEPARTAMENTO INGENIERÍA BIOMÉDICA



Salud

Hospital General de México O.D.



INFECTOLOGÍA 405

COMPARATIVO DE PRODUCTIVIDAD ENERO – DICIEMBRE/ 2001- 2002

ACTIVIDAD	AÑO	
	2001	2002
CONSULTAS DE PRIMERA VEZ	2,746	1,568
CONSULTAS SUBSECUENTES	3,048	3,078
TOTAL	5,794	4,646
INGRESOS	544	531
EGRESOS	533	537



Salud



Hospital General de México O.D.

INFECTOLOGÍA 405

10 PRINCIPALES MOTIVOS DE CONSULTA ENERO - DICIEMBRE 2002

CAUSA	No. DE CONSULTAS
NEUMONÍA	1,105
FIEBRE EN ESTUDIO	924
INFECCIÓN DE TEJIDOS BLANDOS	727
SEPTICEMIA	650
INFECCIÓN VÍAS URINARIAS	635
SIDA	334
HEPATITIS VIRAL	68
TUBERCULOSIS	38
HERPES	29
PARASITOSIS INTESTINAL	26

10 DIAGNÓSTICOS DE EGRESO MÁS FRECUENTES ENERO - DICIEMBRE 2002

CAUSA	FEMENINO	MASCULINO	TOTAL
SIDA	40	201	241
CELULITIS Y ABSCESO CUTÁNEO	10	16	26
SEPTICEMIAS	4	7	11
DIABETES MELLITUS	5	5	10
COLECISTITIS Y COLELITIASIS	7	3	10
TUBERCULOSIS	7	3	10
INSUFICIENCIA RESPIRATORIA	3	6	9
FIEBRE	3	6	9
MENINGITIS	5	4	9
ABSCESO AMEBIANO DE HÍGADO	2	7	9



Salud

Hospital General de México O.D.



INFECTOLOGÍA 405

PRINCIPALES CAUSAS DE DEFUNCIÓN ENERO - DICIEMBRE 2002

CAUSA	FEMENINO	MASCULINO	TOTAL
SIDA	8	69	77
DIABETES MELLITUS	5	7	12
NEUMONÍA LOBAR	5	6	11
NEOPLASIAS	3	3	6
ENFERMEDAD PULMONAR OBSTRUCTIVA CRÓNICA	1	1	2
TUBERCULOSIS PULMONAR	2	0	2
OTITIS MEDIA	2	0	2
COAGULACIÓN INTRAVASCULAR DISEMINADA	0	1	1
PERICARDITIS REUMÁTICA CRÓNICA	1	0	1
ERITEMA MULTIFORME FLICTENULAR	1	0	1



Salud

Hospital General de México O.D.



INFECTOLOGÍA 405

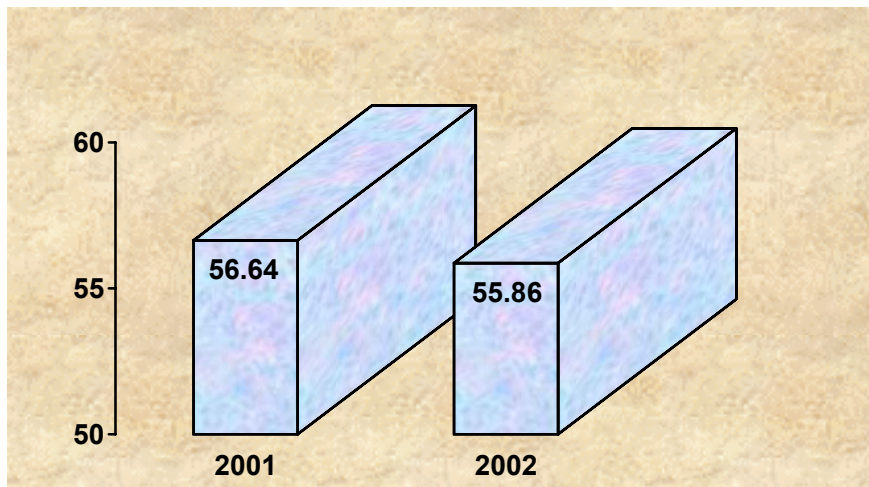

PORCENTAJE DE OCUPACIÓN

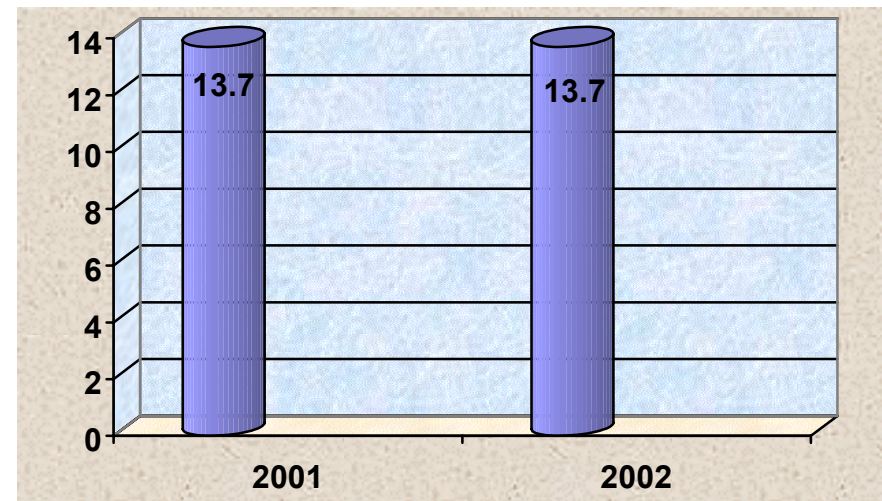

PROMEDIO DE DÍAS ESTANCIA

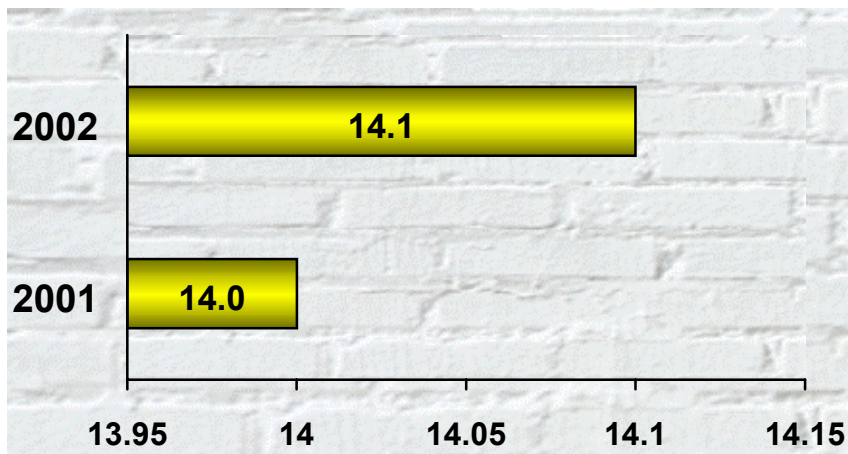

ÍNDICE DE ROTACIÓN

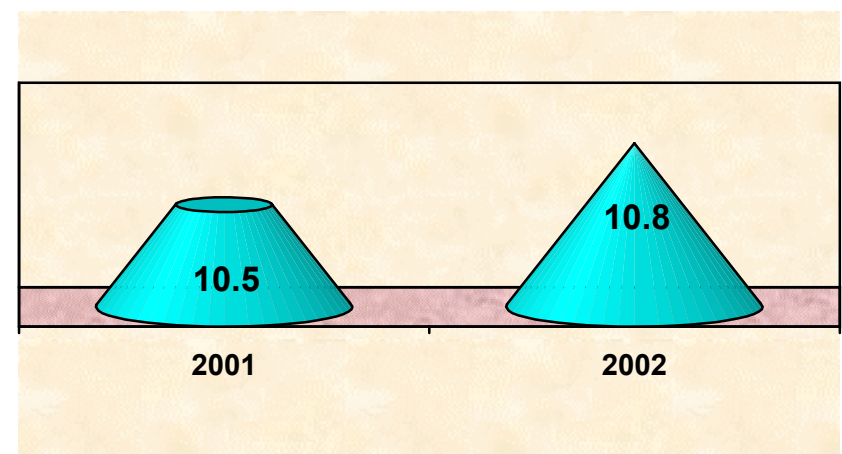

INTERVALO DE SUSTITUCIÓN



Salud



Hospital General de México O.D.

INFECTOLOGÍA 405 (RECURSOS HUMANOS)

CATEGORÍA	TURNO					TOTAL
	MATUTINO	VESPERTINO	NOCTURNO	COMPLETO	SAB, DOM Y FEST	
RAMA MÉDICA						
JEFE DE SERVICIO	1	0	0	0	0	1
MEDICO ESPECIALISTA "A"	3	0	0	0	0	3
MEDICO ESPECIALISTA "B"	0	1	0	0	0	1
MEDICO ESPECIALISTA "C"	4	0	0	0	0	4
RAMA DE ENFERMERÍA						
JEFE DE ENFERMERAS "C"	1	0	0	0	0	1
ENFERMERA ESPECIALISTA "A"	1	1	0	0	0	2
ENFERMERA GENERAL TITULADA "A"	14	3	15	0	0	32
AUXILIAR DE ENFERMERÍA "A"	2	5	3	0	0	10
ENFERMERA GENERAL TITULADA "B"	5	1	0	0	0	6
ENFERMERA ESPECIALISTA "B"	3	0	1	0	0	4
RAMA PARAMÉDICA						
QUÍMICO "A"	1	0	0	0	0	1
INHALOTERAPEUTA	1	0	0	0	0	1
AFANADORA	6	2	5	0	2	15
CAMILLERO	0	1	1	0	0	2
RAMA DE INVESTIGACIÓN						
INVESTIGADOR TITULAR "A"	1	0	0	0	0	1
RAMA ADMINISTRATIVA Y ENLACES						
ANALISTA ADMINISTRATIVO	3	0	0	0	0	3
JEFE DE OFICINA	0	0	0	0	1	1
SECRETARIA "A"	1	0	0	0	0	1
COORDINADOR DE PROFESIONALES	1	0	0	0	0	1
PROF. EJECT. SERV. ESPC. EN U. HOSPIT.	0	0	0	1	0	1
JEFE DE SERVS. Y MANTTO. ESPECIALIZADOS	2	1	1	0	0	4
TECNICO SUPERIOR	1	0	0	0	0	1
TOTAL	51	15	26	1	3	96

FUENTE: DIRECCIÓN DE RECURSOS HUMANOS

**INFECTOLOGÍA 405****EQUIPO DE CÓMPUTO**

DESCRIPCIÓN DEL EQUIPO	PROCEDENCIA (ADQUISICIÓN O DONACIÓN)	AÑO DE ADQUISICIÓN	PROCESADOR	VELOCIDAD EN MHZ	CANTIDAD
C.P.U. ACER ACERMATE 466D	ADQUISICIÓN	01/01/99	80486	66	1
C.P.U. COMPAQ DESKPRO EN	ADQUISICIÓN	01/01/99	PENTIUM III	733	1
TOTAL					2

FUENTE : SUBDIRECCIÓN DE SISTEMAS ADMINISTRATIVOS

IMPRESORAS

DESCRIPCIÓN DEL EQUIPO	MODELO	TIPO	CANTIDAD
IMPRESORA DELTA	10-200	MATRIZ	1
IMPRESORA STAR	NX 1001	MATRIZ	1
TOTAL			2

FUENTE : SUBDIRECCIÓN DE SISTEMAS ADMINISTRATIVOS

REGULADORES Y FUENTES DE POTENCIA ININTERRUMPIDAS

DESCRIPCIÓN DEL EQUIPO	MARCA	MODELO	TIPO	POTENCIA V.A.	CANTIDAD
UNIDAD DE POTENCIA ININTERRUMPIDA / REGULADOR	TRIPP LITE	OMNISMART 850 PNP		850	1
TOTAL					1

FUENTE : SUBDIRECCIÓN DE SISTEMAS ADMINISTRATIVOS

**INFECTOLOGÍA 405****EQUIPO MÉDICO**

DESCRIPCIÓN	MODELO	MARCA	AÑO DE ADQUISICIÓN	PROCEDENCIA (ADQUISICIÓN O DONACIÓN)	No. DE EQUIPOS
VENTILADORES DE PRESIÓN	MARK 8	BIRD PRODUCTS CORPORATION	1994	ADQUISICIÓN	2
VENTILADOR VOLUMÉTRICO	6400	BIRD PRODUCTS CORPORATION	1990	ADQUISICIÓN	1
VENTILADOR VOLUMÉTRICO	BEAR 1000	BEAR MEDICAL SYSTEMS, INC.	1992	ADQUISICIÓN	1
TOTAL					4

FUENTE : DEPARTAMENTO INGENIERÍA BIOMÉDICA

EQUIPO DE IMAGENOLOGÍA

DESCRIPCIÓN	MODELO	MARCA	AÑO DE ADQUISICIÓN	PROCEDENCIA (ADQUISICIÓN O DONACIÓN)	No. DE EQUIPOS
RX. MÓVIL	NANODOR II	SIEMENS	1980	ADQUISICIÓN	1
TOTAL					1

FUENTE : DEPARTAMENTO INGENIERÍA BIOMÉDICA

EQUIPO DE TRATAMIENTO

DESCRIPCIÓN	MODELO	MARCA	AÑO DE ADQUISICIÓN	PROCEDENCIA (ADQUISICIÓN O DONACIÓN)	No. DE EQUIPOS
BOMBA PARA INFUSIÓN	P-500	ATOM	1996	ADQUISICIÓN	2
BOMBA PARA INFUSIÓN	P-300	ATOM	1994	ADQUISICIÓN	2
TOTAL					4

FUENTE : DEPARTAMENTO INGENIERÍA BIOMÉDICA



Salud



Hospital General de México O.D.

INFECTOLOGÍA 405

EQUIPO QUIRÚRGICO

DESCRIPCIÓN	MODELO	MARCA	AÑO DE ADQUISICIÓN	PROCEDENCIA (ADQUISICIÓN O DONACIÓN)	No. DE EQUIPOS
MAQUINA DE ANESTESIA	8080	PLARRE			1
MONITOR DE ECG Y SpO2	SATLITE PLUS	DATES			2
ELECTRO-CIRUGÍA	FORCE 2	VALLEYLAB			1
ELECTRO-CIRUGÍA	SUGILAC 400	LAMI DAY F			1
DESFIBRILADOR	LIFE PACK	PHYSIO CONTROL			1
VENTILADOR DE ANESTESIA		OHIO			1
TOTAL					7

FUENTE : DEPARTAMENTO INGENIERÍA BIOMÉDICA



UNIDAD DE FARMACOLOGÍA CLÍNICA 405 E

COMPARATIVO DE ACTIVIDADES RELEVANTES ENERO – DICIEMBRE 2001-2002

No. PROG.	PRINCIPIO ACTIVO	TIPO DE ESTUDIO	CLAVE	FASE		2001	2002
				1ª.	2ª.	No. DE VOLUNTARIOS (SEXO)	No. DE VOLUNTARIOS (SEXO)
1	AMOXICILINA	PILOTO	E01ENAM	26-1-01	31-I-01	2 (MASC)	
2	AMOXICILINA	BIOEQUIVALENCIA	FC020301	26-V-01	2-VI-01	24 (MASC)	
3	PENTOXIFILINA	PILOTO	FC03B0601	10-VIII-01	17-VIII-01	2 (FEM)	
4	PENTOXIFILINA	BIOEQUIVALENCIA	FC03B0601	23-VIII-01	30-VIII-01	24 (FEM)	
5	DICLOFENACO	PILOTO	VALIDACIÓN METDO Y MUESTREO	7-IX-01		5 (FEM)	
6	DICLOFENACO	BIOEQUIVALENCIA	FC061001	22-IX-01	11-X-01	26 (MASC)	
7	PENTOXIFILINA	BIOEQUIVALENCIA	FC03C0601	2-X-01	9-X-01	26 (FEM)	
8	DICLOFENACO	BIOEQUIVALENCIA	FC050901	23-X-01	10-XI-01	26 (MASC)	
9	DICLOFENACO	BIOEQUIVALENCIA	FC040801	27-X-01	15-XI-01	26 (FEM)	
10	KETOCONAZOL	PILOTO	FC070102	5-XII-01	9-II-02	3 (MASC)	
11	PENTOXIFILINA	BIOEQUIVALENCIA	FC03D0402	4-IV-02	11-IV-02		24 (MASC)
12	CINARIZINA	PILOTO	FC0800302	15-IV-02	29-IV-02		3 (FEM)
13	CINARIZINA	BIOEQUIVALENCIA	FC08B0302	23-IV-02	6-V-02		24 (FEM)
14	CINARIZINA	BIOEQUIVALENCIA	FC080302	26-VI-02	10-VII-02		24 (MASC)
15	TIAMAZOL	PILOTO	FC140802	23-VII-02	30-VII-02		3 (MASC)
16	TIAMAZOL	BIOEQUIVALENCIA	FC140802	22-VIII-02	4-IX-02		24 (MASC)
17	ITRACONAZOL	PILOTO	VALIDACIÓN METDO Y MUESTREO	30-VIII-02			2 (FEM)
18	ITRACONAZOL	BIOEQUIVALENCIA	FC100602	10-IX-02	24-IX-02		24 (FEM)
19	ITRACONAZOL	BIOEQUIVALENCIA	FC10B0602	15-X-02	29-X-02		24 (FEM)
20	CEFACLOR	BIOEQUIVALENCIA	FC171102	22-X-02	25-X-02		24 (MASC)
21	CINARIZINA	BIOEQUIVALENCIA	FC08C1202	27-XI-02	11-XII-02		24 (MASC)

OTRAS ACTIVIDADES RELEVANTES EN EL PERIODO REPORTADO

DESARROLLO DE 14 MÉTODOS ANALÍTICOS PARA BIOANÁLISIS

AUTORIZACIÓN DE 21 PROTOCOLOS POR PARTE DE LA DIRECCIÓN DE INVESTIGACIÓN



Salud



Hospital General de México O.D.

UNIDAD DE FARMACOLOGÍA CLÍNICA 405 E

RECURSOS HUMANOS

CATEGORÍA	TURNO					TOTAL
	MATUTINO	VESPERTINO	NOCTURNO	COMPLETO	SAB, DOM Y FEST	
RAMA DE ENFERMERÍA						
ENFERMERA GENERAL TITULADA "A"	0	1	0	0	0	1
ENFERMERA GENERAL TITULADA "B"	2	0	0	0	0	2
RAMA PARAMÉDICA						
CITOTECNOLOGO "A"	1	0	0	0	0	1
RAMA ADMINISTRATIVA Y ENLACES						
SECRETARIA EJECUTIVA "A"	1	0	0	0	0	1
TOTAL	4	1	0	0	0	5

FUENTE: DIRECCIÓN DE RECURSOS HUMANOS



Salud

Hospital General de México O.D.



NEUMOLOGÍA 406

COMPARATIVO DE PRODUCTIVIDAD ENERO – DICIEMBRE / 2001 - 2002

ACTIVIDAD	AÑO	
	2001	2002
CONSULTAS DE PRIMERA VEZ	2,009	2,886
CONSULTAS SUBSECUENTES	5,030	6,355
TOTAL	7,039	9,241
INGRESOS	529	787
EGRESOS	551	729
CIRUGÍAS MAYORES	74	79
CIRUGÍAS MENORES	202	244
TOTAL	276	323
PROCEDIMIENTOS NO QUIRÚRGICOS	332	283



NEUMOLOGÍA 406

10 PRINCIPALES MOTIVOS DE CONSULTA ENERO - DICIEMBRE 2002

CAUSA	No. DE CONSULTAS
ENFERMEDAD PULMONAR OBSTRUCTIVA CRÓNICA	3,385
TUBERCULOSIS PULMONAR Y GANGLIONAR	1,787
INFECCIÓN DE VÍAS AÉREAS SUPERIORES	692
TUBERCULOSIS APARATO URINARIO	373
OTRO TRASTORNO RESPIRATORIO NO ESPECIFICADO	365
NEOPLASIAS	308
BRONQUITIS AGUDA	284
ENFERMEDAD PULMONAR INTERSTICIAL	214
NEUMONÍAS	183
MENINGITIS TUBERCULOSA	90

10 DIAGNÓSTICOS DE EGRESO MÁS FRECUENTES ENERO - DICIEMBRE 2002

CAUSA	FEMENINO	MASCULINO	TOTAL
NEOPLASIAS	58	87	145
TUBERCULOSIS	36	72	108
NEUMONÍAS	25	37	62
ENFERMEDAD PULMONAR OBSTRUCTIVA CRÓNICA	34	22	56
DERRAME PLEURAL	18	16	34
ENFERMEDAD PULMONAR INTERSTICIAL.	24	8	32
OBESIDAD	9	10	19
PIOTORAX Y ABSCESO DE PULMÓN	2	13	15
ENFERMEDAD PULMONAR DEL CORAZÓN	9	3	12
NEUMOTORAX	5	6	11



Salud

Hospital General de México O.D.



NEUMOLOGÍA 406

PRINCIPALES CAUSAS DE DEFUNCIÓN ENERO - DICIEMBRE 2002

CAUSA	FEMENINO	MASCULINO	TOTAL
NEOPLASIAS	16	21	37
NEUMONÍA LOBAR	7	16	23
TUBERCULOSIS DE PULMÓN	0	12	12
ENFERMEDAD PULMONAR OBSTRUCTIVA CRÓNICA	5	3	8
DIABETES MELLITUS	3	2	5
CARDIOPATIA ISQUEMICA	2	1	3
EMBOLIA PULMONAR	1	1	2
SIDA	1	1	2
EDEMA PULMONAR	0	2	2
CIRROSIS HEPATICA	1	1	2

PRINCIPALES CIRUGÍAS Y PROCEDIMIENTOS NO QUIRÚRGICOS ENERO - DICIEMBRE 2002

CAUSA	FEMENINO	MASCULINO	TOTAL
BRONCOSCOPIA FIBROOPTICA	70	112	182
BIOPSIA CERRADA BRONQUIAL	45	88	133
LAVADO DE BRONQUIO Y TRAQUEA	33	72	105
INSERCIÓN DE CATETER INTERCOSTAL	30	38	68
BIOPSIA ABIERTA DE PULMÓN	15	5	20
BIOPSIA PLEURAL	3	17	20
DESBRIDAMIENTO EXCISIONAL DE HERIDA	6	9	15
TRAQUEOSTOMÍA TEMPORAL	5	5	10
TORACOSCOPIA TRANSPLEURAL	3	5	8
TORACOTOMÍA EXPLORADORA	5	2	7



Salud

Hospital General de México O.D.



NEUMOLOGÍA 406

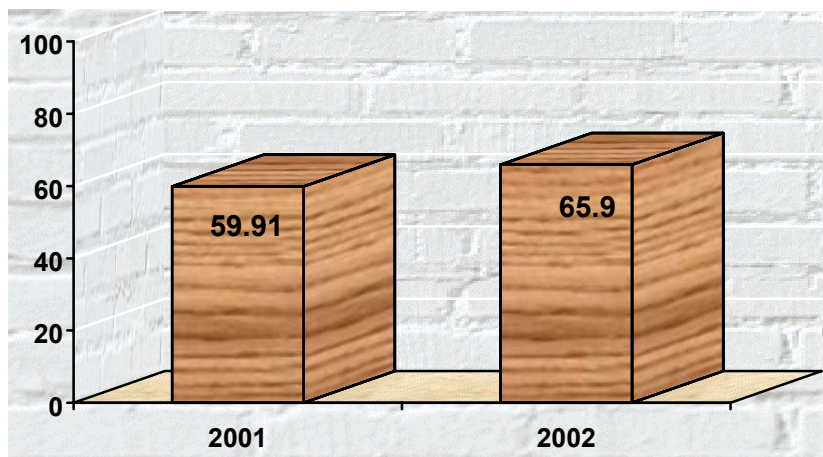

PORCENTAJE DE OCUPACIÓN

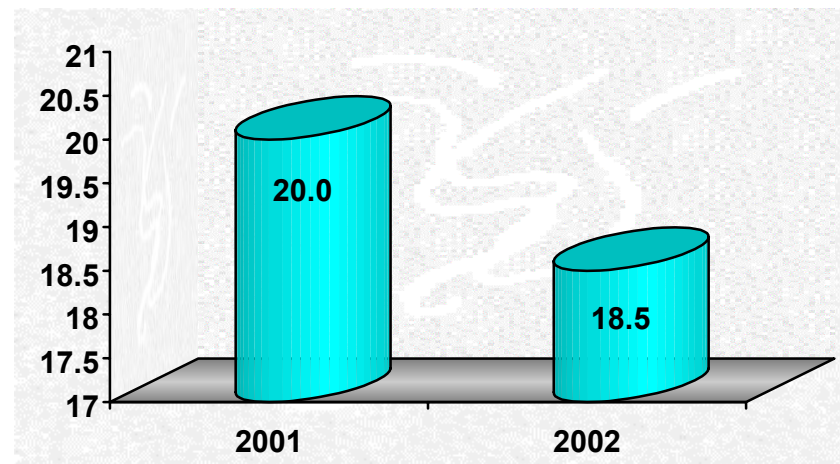

PROMEDIO DE DÍAS ESTANCIA

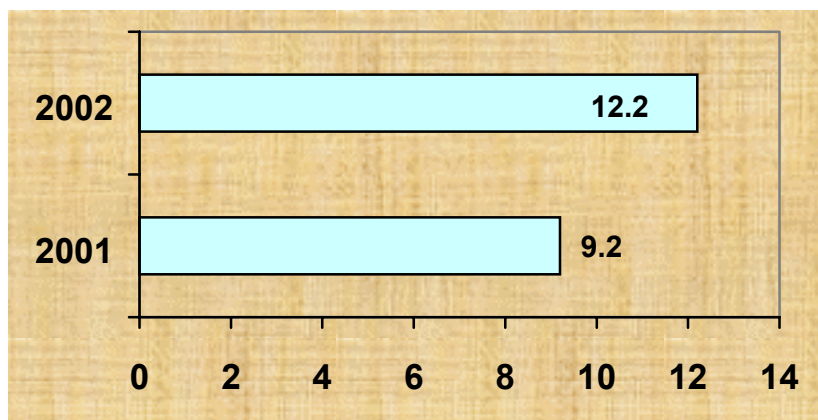

ÍNDICE DE ROTACIÓN

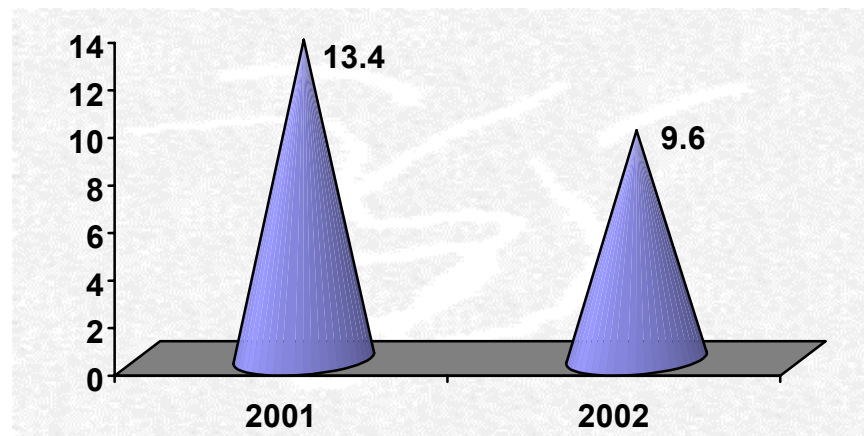

INTERVALO DE SUSTITUCIÓN



Salud



Hospital General de México O.D.

NEUMOLOGÍA 406 (RECURSOS HUMANOS)

CATEGORÍA	TURNO					TOTAL
	MATUTINO	VESPERTINO	NOCTURNO	COMPLETO	SAB, DOM Y FEST	
RAMA MÉDICA						
MEDICO ESPECIALISTA "A"	10	2	1	0	0	13
MEDICO ESPECIALISTA "B"	1	0	0	0	0	1
MEDICO ESPECIALISTA "C"	6	0	0	0	0	6
RAMA DE ENFERMERÍA						
ENFERMERA JEFE DE SERVICIO	0	1	1	0	0	2
JEFE DE ENFERMERAS "C"	2	0	0	0	0	2
ENFERMERA ESPECIALISTA "A"	2	0	0	0	0	2
ENFERMERA GENERAL TITULADA "A"	20	6	13	0	0	39
AUXILIAR DE ENFERMERIA "A"	4	5	5	0	0	14
ENFERMERA GENERAL TITULADA "B"	5	1	2	0	0	8
AUXILIAR DE ENFERMERIA "B"	2	2	2	0	0	6
ENFERMERA ESPECIALISTA "B"	2	0	1	0	0	3
RAMA PARAMÉDICA						
QUIMICO "A"	1	0	0	0	0	1
PSICOLOGO CLINICO	1	1	0	0	0	2
INHALOTERAPEUTA	1	0	2	0	0	3
AFANADORA	17	1	3	0	4	25
CAMILLERO	0	1	1	0	0	2
LAVANDERA EN HOSPITAL	1	0	0	0	0	1
RAMA ADMINISTRATIVA Y ENLACES						
AUXILIAR DE ADMINISTRADOR	3	0	0	0	0	3
ANALISTA ADMINISTRATIVO	2	0	0	0	0	2
JEFE DE OFICINA	1	0	1	0	0	2
SECRETARIA "B"	2	0	0	0	0	2
SECRETARIA "A"	2	0	0	0	0	2
SECRETARIA AUXILIAR DE LA OFICINA DE SPS-37	1	0	0	0	0	1
COORDINADOR DE PROFESIONALES	1	0	1	0	0	2
PROFES. EJECT. SERV. ESPC. EN U. HOSPIT.	0	0	0	1	0	1
JEFE DE SERVS. Y MANTTO. ESPECIALIZADOS	2	0	1	0	0	3
TOTAL	89	20	34	1	4	148

FUENTE: DIRECCIÓN DE RECURSOS HUMANOS

**NEUMOLOGÍA 406 (EQUIPO DE CÓMPUTO)**

DESCRIPCIÓN DEL EQUIPO	PROCEDENCIA (ADQUISICIÓN O DONACIÓN)	AÑO DE ADQUISICIÓN	PROCESADOR	VELOCIDAD EN MHZ	CANTIDAD
C.P.U.-ACER M 433 D2	ADQUISICIÓN	01/01/90	80486	33	1
C.P.U.-LANIX 406-16	ADQUISICIÓN	01/01/99	80586/PENTIUM	66	1
C.P.U.-LANIX PENTIUM	ADQUISICIÓN	01/01/99	80586/PENTIUM	100	1
C.P.U.-LANIX 468 SLC 2	ADQUISICIÓN	01/01/99	80486	66	1
C.P.U.-LANIX S/MOD	ADQUISICIÓN	01/01/99	80386	33	1
C.P.U.-GENÉRICO GENÉRICO	ADQUISICIÓN	01/01/99	80386	33	1
C.P.U.- COMPAQ DP 4000	ADQUISICIÓN	01/01/01	PENTIUM MMX	166	1
C.P.U. COMPAQ PRESARIO 4506	ADQUISICIÓN	01/01/99	80586/PENTIUM	200	1
C.P.U. COMPAQ DESKPRO EN	ADQUISICIÓN	01/01/99	PENTIUM III	733	2
C.P.U. COMPAQ DESKPRO EVO	ADQUISICIÓN	01/01/01	PENTIUM 4	1500	1
C.P.U. ACER ACER MATE 450 D	ADQUISICIÓN	01/01/99	80486	50	1
C.P.U. COMPAQ DESKPRO EVO	ADQUISICIÓN	01/01/01	PENTIUM 4	1500	1
TOTAL					13

FUENTE : SUBDIRECCIÓN DE SISTEMAS ADMINISTRATIVOS

IMPRESORAS

DESCRIPCIÓN DEL EQUIPO	MODELO	TIPO	CANTIDAD
IMPRESORA HP	DESK JET 500	INYECCIÓN	3
IMPRESORA HP	DESK JET 500 C	INYECCIÓN	1
IMPRESORA HP	C 5884 A	INYECCIÓN	1
IMPRESORA HP	33471 A	LÁSER	1
IMPRESORA KYOCERA	FS-1000	LÁSER	1
IMPRESORA EPSON	ACTINO PRINTER 5000	MATRIZ	1
IMPRESORA STAR	XR-1000	MATRIZ	1
IMPRESORA STAR	NX-1001	MATRIZ	4
IMPRESORA STAR	LC 1011 C	MATRIZ	1
IMPRESORA KYOCERA	FS-1200	LÁSER	1
IMPRESORA STAR	NX 1001	MATRIZ	1
IMPRESORA EPSON	LX 300	MATRIZ	1
IMPRESORA EPSON	P 850 A	MATRIZ	1
TOTAL			18

FUENTE : SUBDIRECCIÓN DE SISTEMAS ADMINISTRATIVOS



Salud



Hospital General de México O.D.

NEUMOLOGÍA 406

REGULADORES Y FUENTES DE POTENCIA ININTERRUMPIDAS

DESCRIPCIÓN DEL EQUIPO	MARCA	MODELO	TIPO	POTENCIA V.A.	CANTIDAD
REGULADOR	VICA	LIGHT		600	1
REGULADOR	VICA	LIGHT II		600	1
UNIDAD DE POTENCIA ININTERRUMPIDA/REGULADOR	VICA	S/MOD		1000	1
UNIDAD DE POTENCIA ININTERRUMPIDA/REGULADOR	VICA	FUPIR 400		100	1
UNIDAD DE POTENCIA ININTERRUMPIDA/REGULADOR	VICA	FUPIR 300		300	1
REGULADOR	VICA	LIGHT		200	1
UNIDAD DE POTENCIA ININTERRUMPIDA/REGULADOR	VICA	21203		200	1
UNIDAD DE POTENCIA ININTERRUMPIDA/REGULADOR	TRIPP LITE	OMNI PAGE		600	1
UNIDAD DE POTENCIA ININTERRUMPIDA/REGULADOR	TRIPP LITE	OMNI PAGE		600	1
TOTAL					9

FUENTE : SUBDIRECCIÓN DE SISTEMAS ADMINISTRATIVOS

EQUIPO MÉDICO

DESCRIPCIÓN	MODELO	MARCA	AÑO DE ADQUISICIÓN	PROCEDENCIA (ADQUISICIÓN O DONACIÓN)	No. DE EQUIPOS
VENTILADOR VOLUMÉTRICO	BEAR 2 BV-561	VER MEDICAL SYSTEMS, INC.	2001	DONACIÓN	1
VENTILADOR VOLUMÉTRICO	BEAR 1000	VER MEDICAL SYSTEMS, INC.	2000	ADQUISICIÓN	1
VENTILADOR VOLUMÉTRICO	BEAR 1000	VER MEDICAL SYSTEMS, INC.	1992	ADQUISICIÓN	1
VENTILADOR VOLUMÉTRICO	BEAR 1000 8500-00	VER MEDICAL SYSTEMS, INC.	1990	ADQUISICIÓN	1
VENTILADOR VOLUMÉTRICO	BEAR 1 BV-511	BOURNS MEDICAL SYSTEMS, INC.	1985	ADQUISICIÓN	1
TOTAL					5

FUENTE : DEPARTAMENTO INGENIERÍA BIOMÉDICA

**NEUMOLOGÍA 406****EQUIPO DE IMAGENOLOGÍA**

DESCRIPCIÓN	MODELO	MARCA	AÑO DE ADQUISICIÓN	PROCEDENCIA (ADQUISICIÓN O DONACIÓN)	No. DE EQUIPOS
RX MÓVIL	SUPRA	CGR	1996	ADQUISICIÓN	1
RX MÓVIL	POLIMOBIL	SIMENS	1991	ADQUISICIÓN	1
EQUIPO DE FLUOROSCOPIA	PRESTILIX	GENERAL ELECTRIC		ADQUISICIÓN	1
TOTAL					3

FUENTE : DEPARTAMENTO INGENIERÍA BIOMÉDICA

EQUIPO DE TRATAMIENTO

DESCRIPCIÓN	MODELO	MARCA	AÑO DE ADQUISICIÓN	PROCEDENCIA (ADQUISICIÓN O DONACIÓN)	No. DE EQUIPOS
NEBULIZADOR		OHIO	2001	ADQUISICIÓN	1
MARCAPASOS	CHONOCOR IV	CORDIS	1990	ADQUISICIÓN	1
LASER YAG	OPMILAS	ZEISS	1995	ADQUISICIÓN	1
TOTAL					3

FUENTE : DEPARTAMENTO INGENIERÍA BIOMÉDICA

EQUIPO QUIRÚRGICO

DESCRIPCIÓN	MODELO	MARCA	AÑO DE ADQUISICIÓN	PROCEDENCIA (ADQUISICIÓN O DONACIÓN)	No. DE EQUIPOS
MAQUINA DE ANESTESIA	8080	PLARRE			2
MAQUINA DE ANESTESIA	ROYAL 88	ROYAL			1
MONITOR ECG, SpO2	SATLITE PLUS	DATEX			2
MONITOR PNI	18465 X	CRITICÓN			1
VENTILADOR DE ANESTESIA	MARK 4 A	BIRD			1
ELECTRO CIRUGÍA	4400	BIRTCHEER			2
ELECTRO CIRUGÍA	FORCE 2	VALLEYLAB			1
DEFIBRILADOR	DPS-20	FUKUDA D			1
MAQUINA DE ANESTESIA		OHIO			1
TOTAL					12

FUENTE : DEPARTAMENTO INGENIERÍA BIOMÉDICA



Salud



Hospital General de México O.D.

CIRUGÍA EXPERIMENTAL 407

COMPARATIVO DE PRODUCTIVIDAD ENERO – DICIEMBRE / 2001 - 2002

ACTIVIDAD	AÑO											
	2001						2002					
	PERROS	RATAS	CONEJOS	CERDOS	GATOS	TOTAL	PERROS	RATAS	CONEJOS	CERDOS	GATOS	TOTAL
CIRUGÍAS	173	250	30	11	4	468	338	538	94	24	13	1,007
TRATAMIENTOS	230	718	38	15	2	1,003	677	0	430	5	4	1,116
NECROPSIAS	1	15	0	0	2	18	2	0	12	0	0	14
INGRESOS	85	235	22	12	0	354	233	732	56	20	0	1,041
EGRESOS	107	274	24	11	0	416	206	614	58	20	0	898
ESTUDIOS DE LABORATORIO	0	0	0	0	0	0	2	0	0	0	0	2
CONSULTAS	28	0	0	0	6	34	33	0	0	0	5	38

ACTIVIDADES DE ENFERMERÍA	AÑO	
	2001	2002
ADMINISTRACIÓN INTRAMUSCULAR	1,390	1,914
ADMINISTRACIÓN INTRAVENOSA	393	716
ADMINISTRACIÓN VÍA ORAL	681	90
ADMINISTRACIÓN INTRAPERITONEAL	50	218
ADMINISTRACIÓN SUBCUTÁNEA	1	48
OTRAS VÍAS	198	508
ADMINISTRACIÓN INTRACARDÍACA	26	28
ADMINISTRACIÓN INTRADÉRMICA	203	87
ASISTENCIA CIRUGÍAS	346	969
CURACIONES	223	571
ASISTENCIA CONSULTAS	21	40
TOMA DE MUESTRAS PARA LABORATORIO	0	0
APLICACIÓN VENOCLISIS	221	435
OTORGAMIENTO TRATAMIENTOS	1,097	591



Salud



Hospital General de México O.D.

CIRUGÍA EXPERIMENTAL 407 (RECURSOS HUMANOS)

CATEGORÍA	TURNO					TOTAL
	MATUTINO	VESPERTINO	NOCTURNO	COMPLETO	SAB, DOM Y FEST	
RAMA MÉDICA						
JEFE DE SERVICIO	1	0	0	0	0	1
RAMA DE ENFERMERÍA						
JEFE DE ENFERMERAS "C"	1	0	0	0	0	1
ENFERMERA GENERAL TITULADA "A"	1	0	0	0	0	1
RAMA PARAMÉDICA						
TECNICO LABORATORISTA "A"	1	0	0	0	0	1
AUXILIAR DE LAB. BIOTERIO "A"	0	1	0	0	0	1
AUXILIAR DE LABORATORIO BIOTERIO "B"	1	0	0	0	0	1
VETERINARIO "A"	1	0	0	0	0	1
VETERINARIO "C"	1	0	0	0	0	1
RAMA ADMINISTRATIVA Y ENLACES						
JEFE DE OFICINA	1	0	0	0	0	1
TOTAL	8	1	0	0	0	9

FUENTE: DIRECCIÓN DE RECURSOS HUMANOS

EQUIPO DE CÓMPUTO

DESCRIPCIÓN DEL EQUIPO	PROCEDENCIA (ADQUISICIÓN O DONACIÓN)	AÑO DE ADQUISICIÓN	PROCESADOR	VELOCIDAD EN MHZ	CANTIDAD
C.P.U. COMPAQ DESKPRO EVO	ADQUISICIÓN	01/01/01	PENTIUM 4	1500	1
C.P.U. ACER ACERMATE 1200		01/01/99	80586/PENTIUM	100	1
C.P.U. LUFAC PENTIUM MMX	ADQUISICIÓN	01/01/90	PENTIUM MMX	166	1
TOTAL					3

FUENTE: SUBDIRECCIÓN DE SISTEMAS ADMINISTRATIVOS

**CIRUGÍA EXPERIMENTAL 407****IMPRESORAS**

DESCRIPCIÓN DEL EQUIPO	MODELO	TIPO	CANTIDAD
IMPRESORA HP	C 3941 A	LASER	1
IMPRESORA STAR	NX 1001	MATRIZ	1
TOTAL			2

FUENTE: SUBDIRECCIÓN DE SISTEMAS ADMINISTRATIVOS

REGULADORES Y FUENTES DE POTENCIA ININTERRUMPIDAS

DESCRIPCIÓN DEL EQUIPO	MARCA	MODELO	TIPO	POTENCIA V.A.	CANTIDAD
UNIDAD DE POTENCIA ININTERRUMPIDA/REGULADOR	VICA	FUPIR 300		600	1
UNIDAD DE POTENCIA ININTERRUMPIDA/REGULADOR	TRIPP LITE	OMNI PAGE		600	1
UNIDAD DE POTENCIA ININTERRUMPIDA/REGULADOR	VICA	FUPIR		100	1
TOTAL					3

FUENTE: SUBDIRECCIÓN DE SISTEMAS ADMINISTRATIVOS

EQUIPO QUIRÚRGICO

DESCRIPCIÓN	MODELO	MARCA	AÑO DE ADQUISICIÓN	PROCEDENCIA (ADQUISICIÓN O DONACIÓN)	No. DE EQUIPOS
MAQUINA DE ANESTESIA	8092	PLARRE			1
MAQUINA DE ANESTESIA	8080	PLARRE			1
MICROSCOPIO QUIRÚRGICO	1400	IROSCOPE			1
MICROSCOPIO QUIRÚRGICO	OPMI 7	CARL ZEISS			2
MICROSCOPIO QUIRÚRGICO	OPMI 1	CARL ZEISS			1
TOTAL					6

FUENTE: DEPARTAMENTO INGENIERÍA BIOMÉDICA



Salud

Hospital General de México O.D.



CARDIOLOGÍA 503 A

COMPARATIVO DE PRODUCTIVIDAD ENERO - DICIEMBRE 2001 / 2002

ACTIVIDAD	AÑO	
	2001	2002
CONSULTAS DE PRIMERA VEZ	16,789	21,327
CONSULTAS SUBSECUENTES	13,866	16,284
TOTAL	30,655	37,611
INGRESOS	837	802
EGRESOS	853	854
CIRUGÍAS MAYORES	141	122
CIRUGÍAS MENORES	24	80
TOTAL	165	202
PROCEDIMIENTOS NO QUIRÚRGICOS	308	385



Salud

Hospital General de México O.D.



CARDIOLOGÍA 503 A

10 PRINCIPALES MOTIVOS DE CONSULTA ENERO - DICIEMBRE 2002

CAUSA	No. DE CONSULTAS
VALORACIÓN PREOPERATORIA	9,219
HIPERTENSIÓN ARTERIAL	8,934
ENFERMEDAD CARDIACA HIPERTENSIVA	2,241
CARDIOPATÍA ISQUEMICA	1,918
MARCAPASO CARDIACO	1,244
TRASTORNO VÁLVULA MITRAL	1,022
CUIDADOS PREOPERATORIOS PARA DIALISIS	805
INSUFICIENCIA CARDIACA CONGESTIVA	400
TRASTORNO DEL RITMO CARDIACO	297
TRASTORNOS VÁLVULA AORTA	286

10 DIAGNÓSTICOS DE EGRESO MÁS FRECUENTES ENERO - DICIEMBRE 2002

CAUSA	FEMENINO	MASCULINO	TOTAL
TRASTORNOS VENOSOS	73	51	124
ARTEROSCLEROSIS DE ARTERIAS DE LOS MIEMBROS	45	55	100
TRASTORNO DE LA CONDUCCIÓN	54	39	93
INFARTO AGUDO MIOCARDIO	14	62	76
CARDIOPATÍA ISQUEMICA CRÓNICA	24	21	45
ANGINA DE PECHO	22	23	45
ALTERACIÓN DE VÁLVULA CARDIACA	23	19	42
TRASTORNO DEL RITMO CARDIACO	20	14	34
INSUFICIENCIA CARDIACA	21	11	32
HIPERTENSIÓN ARTERIAL Y CARDIOPATIA HIPERTENSIVA	15	8	23



Salud

Hospital General de México O.D.



CARDIOLOGÍA 503 A

PRINCIPALES CAUSAS DE DEFUNCIÓN ENERO - DICIEMBRE 2002

CAUSA	FEMENINO	MASCULINO	TOTAL
INFARTO AGUDO DEL MIOCARDIO	3	12	15
ENFERMEDAD ISQUEMICA CRÓNICA DEL CORAZÓN	4	6	10
ENFERMEDAD REUMÁTICA DEL CORAZÓN	4	1	5
ENFERMEDAD CARDIACA HIPERTENSIVA	2	1	3
NEUMONÍA LOBAR	3	0	3
DIABETES MELLITUS	2	1	3
BLOQUEO AURICULO VENTRICULAR	1	1	2
SÍNDROME DE MARFAN	0	2	2
DISECCIÓN DE LA AORTA	0	1	1
TUMOR MALIGNO DEL CORAZÓN	1	0	1

PRINCIPALES CIRUGÍAS Y PROCEDIMIENTOS NO QUIRÚRGICOS ENERO - DICIEMBRE 2002

CAUSA	FEMENINO	MASCULINO	TOTAL
INYECCIÓN DE AGENTE ESCLEROSANTE EN VENA	217	156	373
LIGADURA Y EXTIRPACIÓN VENAS VARICOSAS	35	22	57
AMPUTACIÓN POR ENCIMA DE RODILLA	11	10	21
RESECCIÓN DE VASO CON ANASTOMOSIS	5	16	21
IRRIGACIÓN DE HERIDA	3	10	13
INSICIÓN DE ARTERIA DE MIEMBROS INFERIORES	9	3	12
OCLUSIÓN QUIRÚRGICA VASOS TORÁCICOS	9	1	10
REPARACIÓN DE DEFECTO DE TABIQUE	6	4	10
ARTERIOVENOSTOMIA PARA DIÁLISIS RENAL	4	5	9
PERICARDIOTOMIA	5	3	8



Salud

Hospital General de México O.D.



CARDIOLOGÍA 503 A

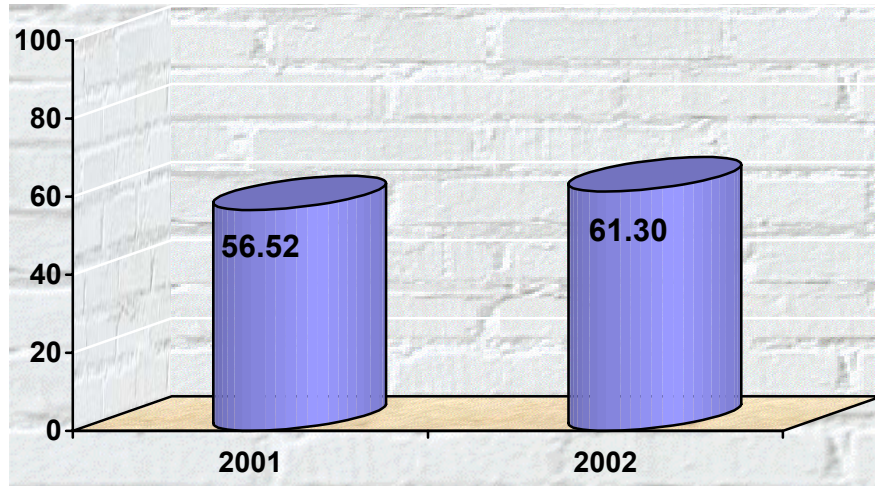

PORCENTAJE DE OCUPACIÓN

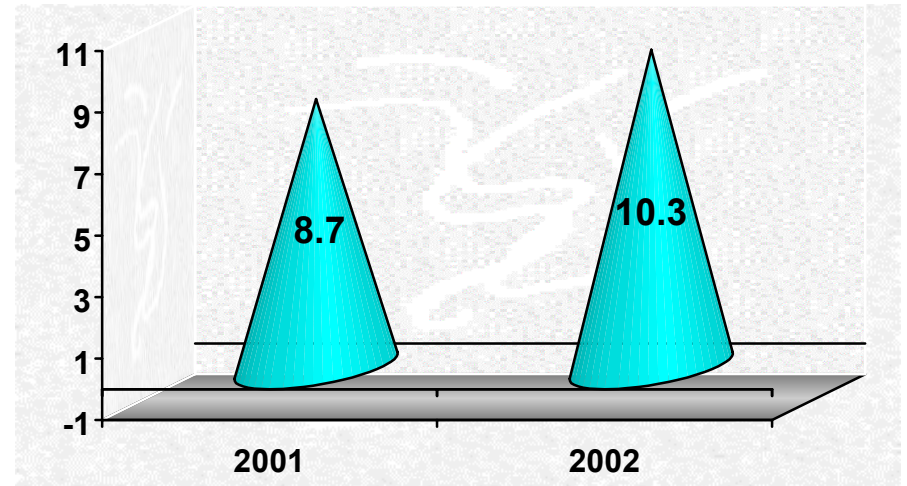

PROMEDIO DE DÍAS ESTANCIA

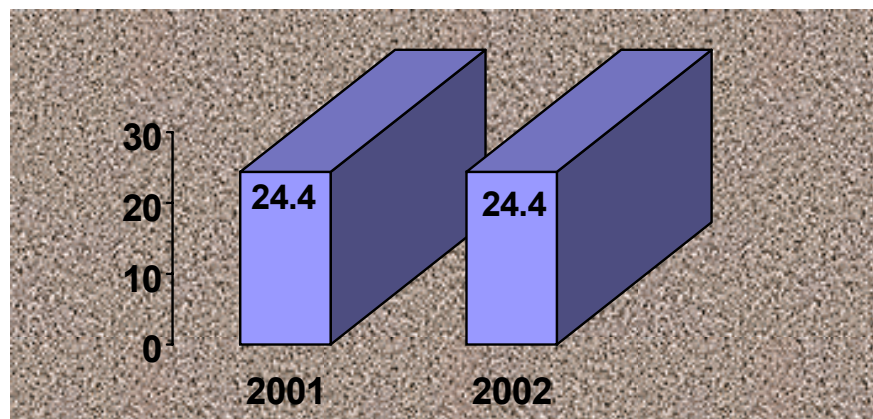

ÍNDICE DE ROTACIÓN

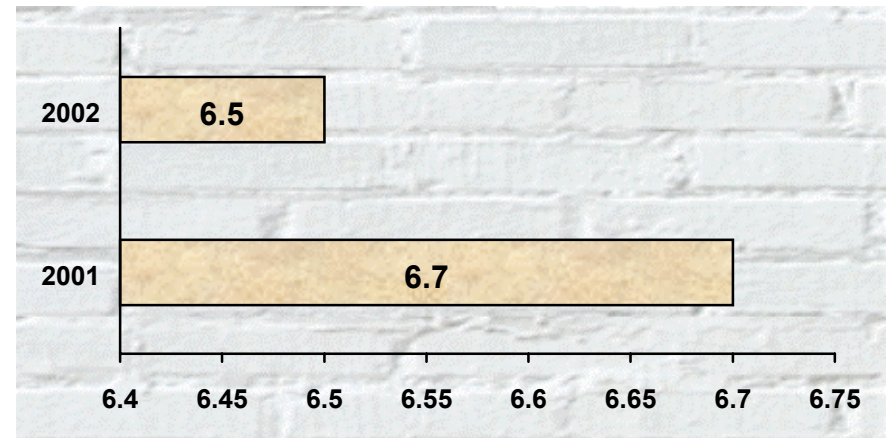

INTERVALO DE SUSTITUCIÓN



Salud



Hospital General de México O.D.

CARDIOLOGÍA 503 A (RECURSOS HUMANOS)

CATEGORÍA	TURNO			COMPLETO	SAB, DOM Y FEST	TOTAL
	MATUTINO	VESPERTINO	NOCTURNO			
RAMA MÉDICA						
JEFE DE SERVICIO	2	0	0	0	0	2
MEDICO ESPECIALISTA "A"	4	0	0	0	0	4
MEDICO GENERAL "A"	1	0	0	0	0	1
MEDICO ESPECIALISTA "B"	2	0	1	0	0	3
MEDICO ESPECIALISTA "C"	15	2	0	0	0	17
RAMA DE ENFERMERÍA						
ENFERMERA JEFE DE SERVICIO	2	0	0	0	0	2
JEFE DE ENFERMERAS "C"	1	0	0	0	0	1
ENFERMERA ESPECIALISTA "A"	3	0	0	0	0	3
ENFERMERA GENERAL TITULADA "A"	17	4	10	0	0	31
AUXILIAR DE ENFERMERIA "A"	5	4	2	0	0	11
ENFERMERA GENERAL TITULADA "B"	4	3	3	0	0	10
AUXILIAR DE ENFERMERIA "B"	2	2	1	0	0	5
ENFERMERA ESPECIALISTA "B"	0	0	2	0	0	2
RAMA PARAMÉDICA						
COCINERO EN HOSPITAL	1	1	0	0	0	2
SUPERVISORA DE TRAB. SOCIAL EN AREA MEDICA	1	0	0	0	0	1
AFANADORA	6	2	1	0	2	11
CAMILLERO	2	0	0	0	0	2
RAMA DE INVESTIGACIÓN						
INVESTIGADOR ASOCIADO "A"	1	0	0	0	0	1
RAMA ADMINISTRATIVA Y ENLACES						
AUXILIAR DE ADMINISTRADOR	2	0	0	0	0	2
JEFE DE OFICINA	1	0	0	0	0	1
SECRETARIA "C"	1	0	0	0	0	1
SECRETARIA "B"	2	0	0	0	0	2
SECRETARIA "A"	1	0	0	0	0	1
SECRETARIA AUXILIAR DE LA OFICINA DE SPS-37	1	0	0	0	0	1
COORDINADOR DE PROFESIONALES	1	0	0	0	0	1
OFICIAL DE SERVS. Y MANTTO. ESPECIALIZADOS	1	0	0	0	0	1
JEFE DE SERVS. Y MANTTO. ESPECIALIZADOS	1	0	0	0	1	2
TECNICO ESPECIALIZADO	1	0	0	0	0	1
TECNICO SUPERIOR	1	1	0	0	0	2
TOTAL	82	19	20	0	3	124

FUENTE: DIRECCIÓN DE RECURSOS HUMANOS

**CARDIOLOGÍA 503 A****EQUIPO DE CÓMPUTO**

DESCRIPCIÓN DEL EQUIPO	PROCEDENCIA (ADQUISICIÓN O DONACIÓN)	AÑO DE ADQUISICIÓN	PROCESADOR	VELOCIDAD EN MHZ	CANTIDAD
C.P.U. PRINTAFORM S/MOD	ADQUISICIÓN	01/01/99	80486	40	1
C.P.U. LUFAC PENTIUM MMX	ADQUISICIÓN	01/01/99	PENTIUM MMX	166	1
C.P.U. ACER AP 6000	ADQUISICIÓN	01/01/99	INTEL CELERON	166	1
C.P.U. IBM 466 DX 2 DP	ADQUISICIÓN	01/01/99	AMD-K6	66	1
C.P.U. COMPAQ DESKPRO 4/33I	ADQUISICIÓN	01/01/99	80486	33	1
C.P.U. CAJA BLANCA AURUM	ADQUISICIÓN	01/01/99	PENTIUM II	333	1
TOTAL					8

FUENTE : SUBDIRECCIÓN DE SISTEMAS ADMINISTRATIVOS

IMPRESORAS

DESCRIPCIÓN DEL EQUIPO	MODELO	TIPO	CANTIDAD
IMPRESORA HP	DESK JET 500	INYECCIÓN	1
IMPRESORA KYOCERA	FS-1200	LÁSER	1
TOTAL			5

FUENTE : SUBDIRECCIÓN DE SISTEMAS ADMINISTRATIVOS

REGULADORES Y FUENTES DE POTENCIA ININTERRUMPIDAS

DESCRIPCIÓN DEL EQUIPO	MARCA	MODELO	TIPO	POTENCIA V.A.	CANTIDAD
UNIDAD DE POTENCIA INTERRUMPIDA/REGULADOR	SOLA BASIC	MICRO VOLT 1200		1200	1
TOTAL					2

FUENTE : SUBDIRECCIÓN DE SISTEMAS ADMINISTRATIVOS

**CARDIOLOGÍA 503 A****EQUIPO MÉDICO**

DESCRIPCIÓN	MODELO	MARCA	AÑO DE ADQUISICIÓN	PROCEDENCIA (ADQUISICIÓN O DONACIÓN)	No. DE EQUIPOS
VENTILADOR VOLUMÉTRICO	BEAR 1000	BEAR MEDICAL SYSTEMS, INC.	1992	ADQUISICIÓN	1
BOMBA DE CONTRAPULSACIÓN	ARROW	KAAT II PLUS	1995		1
TOTAL					2

FUENTE: DEPARTAMENTO INGENIERÍA BIOMÉDICA

EQUIPO DE IMAGENOLÓGÍA

DESCRIPCIÓN	MODELO	MARCA	AÑO DE ADQUISICIÓN	(ADQUISICIÓN O DONACIÓN)	No. DE EQUIPOS
ARCO EN C	ARCOVIIS	VILLA	2001	ADQUISICIÓN	1
ULTRASONIDO	SSH-160 ^a	TOSHIBA			1
ULTRASONIDO	2060	RICH MAR		ADQUISICIÓN	1
RX MÓVIL	ELEMA-SHONANDER	SIEMENS	1994	ADQUISICIÓN	
TOTAL					4

FUENTE: DEPARTAMENTO INGENIERÍA BIOMÉDICA

EQUIPO DE TRATAMIENTO

DESCRIPCIÓN	MODELO	MARCA	AÑO DE ADQUISICIÓN	PROCEDENCIA (ADQUISICIÓN O DONACIÓN)	No. DE EQUIPOS
MARCAPASOS	5348	MEDTRONIC	1991	ADQUISICIÓN	2
MARCAPASOS	5375	MEDTRONIC	1995	ADQUISICIÓN	2
MARCAPASOS	CHONOCOR IV M. 250C-E	CORDIS	1990	ADQUISICIÓN	2
TOTAL					6

FUENTE; DEPARTAMENTO INGENIERÍA BIOMÉDICA



Salud



Hospital General de México O.D.

CIRUGÍA CARDIOVASCULAR 503 B

10 PRINCIPALES MOTIVOS DE CONSULTA ENERO - DICIEMBRE 2002

CAUSA	
ENFERMEDAD VASCULAR PERIFERICA	5,832
VENAS VARICOSAS DE MIEMBROS INFERIORES CON ULCERAS	1,206
CUIDADO POSTERIOR A LA CIRUGÍA	833
TROMBOFLEBITIS Y TROMBOEMBOLIA	418
ESTRECHEZ ARTERIAL	244
DIABETES MELLITUS	170
ENFERMEDAD CARDIOVASCULAR	90
FÍSTULA ARTERIOVENOSA ADQUIRIDA	81
LINFEDEMA	77
	73



Salud

Hospital General de México O.D.



CIRUGÍA CARDIOVASCULAR 503 B

CATEGORÍA	TURNO					TOTAL
	MATUTINO	VESPERTINO	NOCTURNO	COMPLETO	SAB, DOM Y FEST	
RAMA MÉDICA						
JEFE DE SERVICIO	1	0	0	0	0	1
MEDICO ESPECIALISTA "A"	2	0	0	0	0	2
MEDICO GENERAL "A"	1	0	0	0	0	1
MEDICO ESPECIALISTA "B"	2	0	0	0	0	2
TOTAL	6	0	0	0	0	6

FUENTE: DIRECCIÓN DE RECURSOS HUMANOS

EQUIPO DE CÓMPUTO

DESCRIPCIÓN DEL EQUIPO	PROCEDENCIA (ADQUISICIÓN O DONACIÓN)	AÑO DE ADQUISICIÓN	PROCESADOR	VELOCIDAD EN MHZ	CANTIDAD
C.P.U. COMPAQ PROLINEA 4/25 S	ADQUISICIÓN	01/01/99	80486	25	1
C.P.U. ACER ACER MATE 433	ADQUISICIÓN	01/01/99	80486	33	1
TOTAL					2

FUENTE : SUBDIRECCIÓN DE SISTEMAS ADMINISTRATIVOS

IMPRESORAS

DESCRIPCIÓN DEL EQUIPO	MODELO	TIPO	CANTIDAD
IMPRESORA HP	LASER JET II	LÁSER	1
IMPRESORA HP	LASER JET 6P	LÁSER	1
IMPRESORA HP	LASER JET 6L	LÁSER	1
TOTAL			2

FUENTE : SUBDIRECCIÓN DE SISTEMAS ADMINISTRATIVOS



Salud

Hospital General de México O.D.



CIRUGÍA CARDIOVASCULAR 503 B

REGULADORES Y FUENTES DE POTENCIA INTERRUMPIDAS

DESCRIPCIÓN DEL EQUIPO	MARCA	MODELO	TIPO	POTENCIA V.A.	CANTIDAD
UNIDAD DE POTENCIA INTERRUMPIDA/REGULADOR	SOLA BASIC	MICRO VOLT		1200	1
TOTAL					1

FUENTE : SUBDIRECCIÓN DE SISTEMAS ADMINISTRATIVOS



Salud

Hospital General de México O.D.



PEDIATRÍA 505

COMPARATIVO DE PRODUCTIVIDAD ENERO - DICIEMBRE 2001-2002

ACTIVIDAD	AÑO	
	2001	2002
CONSULTAS DE PRIMERA VEZ	23,694	25,652
CONSULTAS SUBSECUENTES	36,066	35,158
TOTAL	59,760	60,810
INGRESOS	2,705	2,306
EGRESOS	2,686	2,287
CIRUGÍAS MAYORES	732	751
CIRUGÍAS MENORES	221	238
TOTAL	953	989
PROCEDIMIENTOS NO QUIRÚRGICOS	115	141



PEDIATRÍA 505



	No. DE CONSULTAS
CONTROL DE NIÑO SANO	5,806
INFECCIÓN VÍAS RESPIRATORIAS ALTAS	4,733
RINITIS ALÉRGICA	3,504
PIE PLANO	2,561
ICTERICIA NEONATAL	2,440
EPILEPSIA	2,076
SINUSITIS	1,651
ASMA BRONQUIAL	1,068
DERMATITIS ATOPICA	970
INFECCIÓN DE VÍAS URINARIAS	762

10 DIAGNÓSTICOS DE EGRESO MÁS FRECUENTES ENERO - DICIEMBRE 2002

CAUSA	FEMENINO	MASCULINO	TOTAL
DESNUTRICIÓN Y BAJO PESO AL NACER	268	266	534
NEOPLASIAS	158	193	351
ASFIXIA DEL RECIÉN NACIDO	113	134	247
SEPSIS DEL RECIÉN NACIDO	89	77	166
NEUMONÍA Y BRONCONEUMONÍA	29	47	76
APENDICITIS AGUDA	38	34	72
ANEMIAS	23	21	44
PURPURAS	16	23	39
RECIEN NACIDOS CON SOBRE PESO	11	19	30



Salud



Hospital General de México O.D.

PEDIATRÍA 505

10 PRINCIPALES MOTIVOS DE CONSULTA ENERO - DICIEMBRE 2002

ODONTOPEDIATRIA

CAUSA	No. DE CONSULTAS
CARIES DENTAL 3er. GRADO	1,344
CARIES DENTAL 4º GRADO	420
CARIES DENTAL 2º. GRADO	226
NECROSIS PULPAR	195
CARIES DENTAL 1er. GRADO	157
MAL OCLUSIÓN DENTAL	139
RETENCIÓN PROLONGADA	121
SÍNDROME DEL BIBERÓN	60
ABSCESO PERIODONTAL	23
TRAUMATISMOS	18

PRINCIPALES CAUSAS DE DEFUNCIÓN ENERO - DICIEMBRE 2002

CAUSA	FEMENINO	MASCULINO	TOTAL
RECIEN NACIDO PRETERMINO Y BAJO PESO AL NACER	34	45	79
NEOPLASIAS	9	10	19
NEUMONÍA CONGÉNITA	9	9	18
SÍNDROME DIFICULTAD RESPIRATORIA RECIÉN NACIDO	10	7	17
SEPSIS BACTERIANA DEL RECIÉN NACIDO	5	1	6
TRISOMÍA 21 MOSAICO	3	3	6
MALFORMACIONES CONGÉNITAS MÚLTIPLES	3	2	5
NEUMONÍA LOBAR	3	1	4
GASTROSQUISIS	2	2	4
ANENCEFALIA	0	2	2



PEDIATRÍA 505

PRINCIPALES CAUSAS DE DEFUNCIÓN NEONATAL ENERO - DICIEMBRE 2002

CAUSA	FEMENINO	MASCULINO	TOTAL
INMATURIDAD EXTREMA Y PRETERMINO	31	40	71
NEUMONÍA CONGÉNITA, ORGANISMO NO ESPECIFICADO	6	7	13
SÍNDROME DE DIFICULTAD RESPIRATORIA DEL RECIÉN NACIDO	5	5	10
SEPSIS DEL RECIÉN NACIDO	5	2	7
MALFORMACIONES CONGÉNITAS MÚLTIPLES	3	2	5
INSUFICIENCIA RESPIRATORIA DEL RECIÉN NACIDO	3		4
TRISOMÍA 21, SÍNDROME DE DOWN	2	1	3
ASPIRACIÓN NEONATAL DE MECONIO, LÍQUIDO AMNIÓTICO Y DE MOCO	0	2	2
ANENCEFALIA	1	1	2
GASTROSQUISIS	1		2

PRINCIPALES CIRUGÍAS Y PROCEDIMIENTOS NO QUIRÚRGICOS ENERO - DICIEMBRE 2002

CAUSA	FEMENINO	MASCULINO	TOTAL
REPARACIÓN HERNIA INGUINAL	32	83	115
BIOPSIA O EXCISIÓN DE LESIÓN DE PIEL	31	47	
ORQUIDOPEXIA	0	76	76
AMIGDALECTOMÍA	28	47	75
RINOPLASTIA Y RINOSEPTOPLASTIA	30	37	67
CIRCUNCISIÓN	0	55	55
APENDICETOMÍA	20	27	47
LAPARATOMÍA EXPLORADORA	25	12	37
DERIVACIÓN VENTRICULAR A CAVIDAD ABDOMINAL	18	18	36
HERNIORRAFIA UMBILICAL	13	13	26



Salud



Hospital General de México O.D.

PEDIATRÍA 505

COMPARATIVO DE NACIMIENTOS ENERO-DICIEMBRE/2001-2002

2001

TOTAL DE NACIMIENTOS			NACIDOS VIVOS			NACIDOS VIVOS POR SEXO		
TOTAL	NACIDOS VIVOS	NACIDOS MUERTOS	PREMATUROS	NORMALES	POST-TERMINO	M	F	I
8,361	8,100	261	699	7,377	24			

2002

TOTAL DE NACIMIENTOS			NACIDOS VIVOS			NACIDOS VIVOS POR SEXO		
TOTAL	NACIDOS VIVOS	NACIDOS MUERTOS	PREMATUROS	NORMALES	POST-TERMINO	M	F	I
7,578	7,325	253	417	6,863	45	3,623	3,701	1



Salud

Hospital General de México O.D.



PEDIATRÍA 505

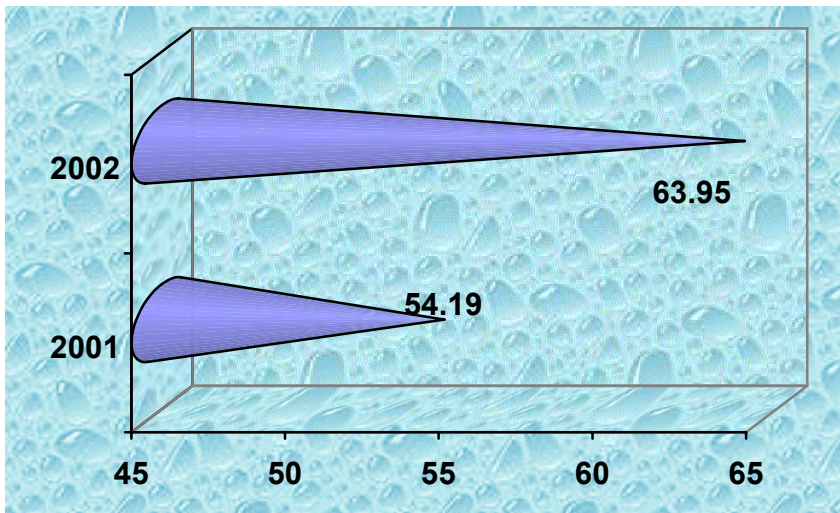

PORCENTAJE DE OCUPACIÓN

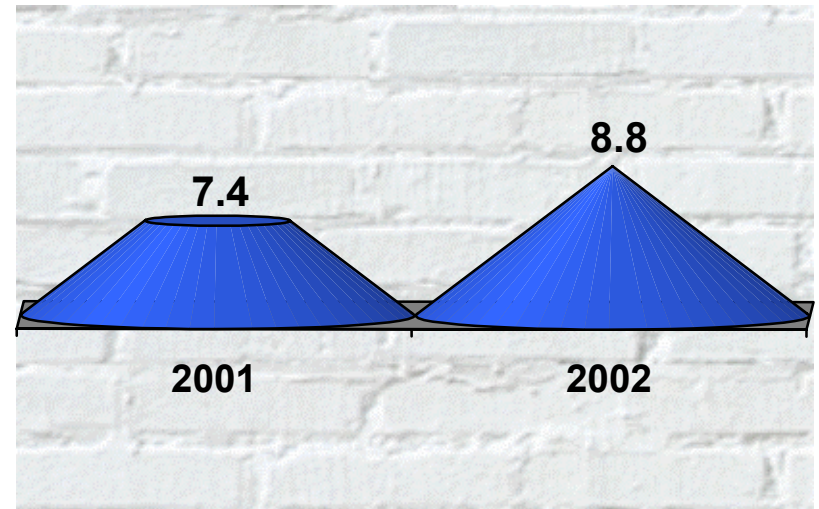

PROMEDIO DE DÍAS ESTANCIA

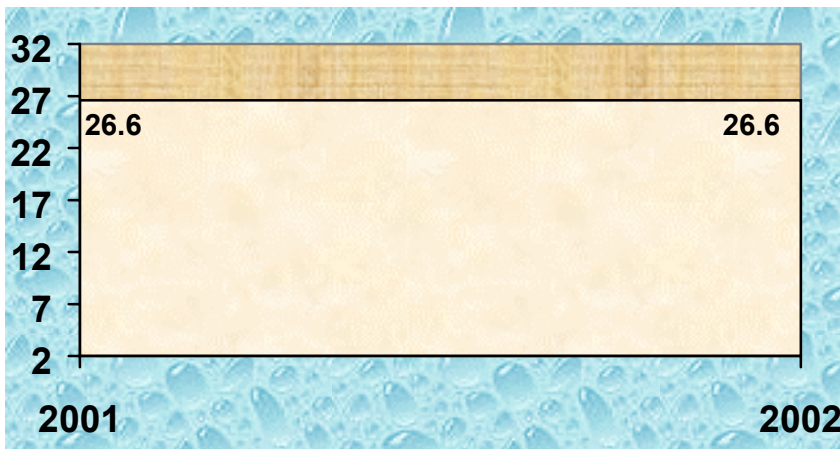

ÍNDICE DE ROTACIÓN

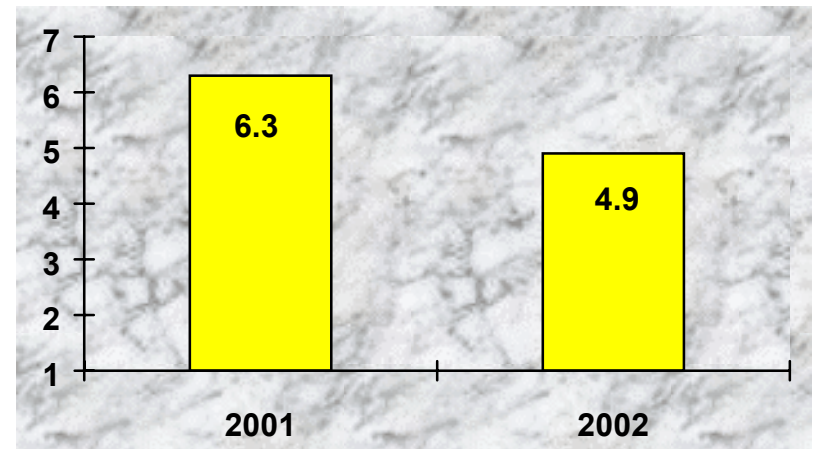

INTERVALO DE SUSTITUCIÓN



Salud



Hospital General de México O.D.

PEDIATRÍA 505 (RECURSOS HUMANOS)

CATEGORÍA	TURNO			COMPLETO	SAB, DOM Y FEST	TOTAL
	MATUTINO	VESPERTINO	NOCTURNO			
RAMA MÉDICA						
JEFE DE SERVICIO	2	0	0	0	0	2
MEDICO ESPECIALISTA "A"	14	2	4	0	0	20
MEDICO GENERAL "A"	1	0	0	0	0	1
CIRUJANO DENTISTA "A"	2	0	0	0	0	2
MEDICO ESPECIALISTA "B"	8	2	1	0	1	12
MEDICO ESPECIALISTA "C"	17	0	0	0	0	17
CIRUJANO DENTISTA "B"	2	0	0	0	0	2
CIRUJANO DENTISTA "C"	1	0	0	0	0	1
RAMA DE ENFERMERÍA						
ENFERMERA JEFE DE SERVICIO	2	1	0	0	0	3
JEFE DE ENFERMERAS "C"	1	0	0	0	0	1
ENFERMERA ESPECIALISTA "A"	0	3	0	0	0	3
ENFERMERA GENERAL TITULADA "A"	38	24	34	0	0	96
AUXILIAR DE ENFERMERIA "A"	15	6	6	0	0	27
ENFERMERA GENERAL TITULADA "B"	6		8	0	0	16
AUXILIAR DE ENFERMERIA "B"	0	0	1	0	0	1
ENFERMERA ESPECIALISTA "B"	3	0	3	0	0	6
RAMA PARAMÉDICA						
TECNICO RADIOLOGO O EN RADIOTERAPIA	1	0	0	0	0	1
TERAPISTA ESPECIALIZADO	0	0	0	0	1	1
TERAPISTA	0	0	1	0	0	1
PSICOLOGO CLINICO	1	1	0	0	0	2
COCINERO EN HOSPITAL	0	0	0	0	1	1
TECNICO EN TRABAJO SOCIAL "A"	0	1	0	0	0	1
LABORATORISTA "A"	1	0	0	0	0	1
INHALOTERAPEUTA	3	2	1	0	0	6
AFANADORA	9	7	8	0	6	30
CAMILLERO	2	1	2	0	0	5
SUBTOTAL	129	52	69	0	9	259



Salud



Hospital General de México O.D.

PEDIATRÍA 505

RECURSOS HUMANOS

CATEGORÍA	TURNO					SAB, DOM Y FEST	TOTAL
	MATUTINO	VESPERTINO	NOCTURNO	COMPLETO			
RAMA ADMINISTRATIVA Y ENLACES							
AUXILIAR DE ADMINISTRADOR	7	1	0	0	0	8	
ANALISTA ADMINISTRATIVO	2	0	1	0	0	3	
JEFE DE OFICINA	2	1	0	0	0	3	
SECRETARIA "C"	0	0	0	0	1	1	
SECRETARIA "B"	4	0	0	0	0	4	
SECRETARIA "A"	2	0	0	0	1	3	
SECRETARIA AUXILIAR DE LA OFICINA DE SPS-37	1	0	0	0	0	1	
COORDINADOR DE PROFESIONALES	1	0	1	0	0	2	
PROFES. EJECT. SERV. ESPC. EN U. HOSPIT.	0	0	0	1	0	1	
JEFE DE SERVS. Y MANTTO. ESPECIALIZADOS	2	1	0	0	1	4	
JEFE DE ORIENTACIÓN Y VIGILANCIA	1	0	0	0	0	1	
ESPECIALISTA TECNICO	0	1	0	0	0	1	
TECNICO SUPERIOR	3	0	3	0	2	8	
SUBTOTAL	25	4	5	1	5	40	
TOTAL	154	56	74	1	14	299	

**PEDIATRÍA 505 (EQUIPO DE CÓMPUTO)**

DESCRIPCIÓN DEL EQUIPO	PROCEDENCIA (ADQUISICIÓN O DONACIÓN)	AÑO DE ADQUISICIÓN	PROCESADOR	VELOCIDAD EN MHZ	CANTIDAD
C.P.U. HEWLETT PACKARD VECTRA 486/25 VL	ADQUISICIÓN	01/01/99	80486	25	1
C.P.U. LANIX 486 DLC	ADQUISICIÓN	01/01/99	80486	33	1
C.P.U. GENÉRICA GENÉRICO	ADQUISICIÓN	01/01/99	PENTIUM II	33	1
C.P.U. COMPAQ DESKPRO EVO	ADQUISICIÓN	01/01/01	PENTIUM 4	1500	1
C.P.U. COMPAQ PRESARIO 4160	ADQUISICIÓN	01/01/90	80586/PENTIUM	166	1
C.P.U. COMPAQ S/M	ADQUISICIÓN	01/01/99	INTEL CELERON	733	1
C.P.U. COMPAQ DESKPRO 4/331	ADQUISICIÓN	01/01/99	80486	33	1
TOTAL					7

FUENTE : SUBDIRECCIÓN DE SISTEMAS ADMINISTRATIVO

IMPRESORAS

DESCRIPCIÓN DEL EQUIPO	MODELO	TIPO	CANTIDAD
IMPRESORA HP	DESK JET 695 C	INYECCIÓN	1
IMPRESORA HP	C 3990 A	INYECCIÓN	1
IMPRESORA LEXMARK	4039 IOR	LASER	1
IMPRESORA EPSON	EX	MATRIZ	1
IMPRESORA FACIT	B 2150	MATRIZ	1
IMPRESORA STAR	LC 1011 C	MATRIZ	1
TOTAL			6

FUENTE : SUBDIRECCIÓN DE SISTEMAS ADMINISTRATIVOS

REGULADORES Y FUENTES DE POTENCIA ININTERRUMPIDAS

DESCRIPCIÓN DEL EQUIPO	MARCA	MODELO	TIPO	POTENCIA V.A.	CANTIDAD
UNIDAD DE POTENCIA ININTERRUMPIDA / REGULADOR	COMPLET	PC 500		500	1
UNIDAD DE POTENCIA ININTERRUMPIDA / REGULADOR	VICA	FUPIR 400		600	
UNIDAD DE POTENCIA ININTERRUMPIDA / REGULADOR	TRIPP LITE	OMNI PAGE		600	1
UNIDAD DE POTENCIA ININTERRUMPIDA / REGULADOR	COMPLET	500		200	1
TOTAL					4

FUENTE : SUBDIRECCIÓN DE SISTEMAS ADMINISTRATIVOS

**PEDIATRÍA 505****EQUIPO MÉDICO**

DESCRIPCIÓN	MODELO	MARCA	AÑO DE ADQUISICIÓN	PROCEDENCIA (ADQUISICIÓN O DONACIÓN)	No. DE EQUIPOS
INCUBADORAS DE TRASLADO	IT-2000	INTELEC	1991	ADQUISICIÓN	2
VENTILADORES VOLUMÉTRICOS	BEAR 1000	BEAR MEDICAL SYSTEMS, INC.	2000	ADQUISICIÓN	2
VENTILADORES DE PRESIÓN	BEAR CUB BP 200	BEAR MEDICAL SYSTEMS, INC.	1983	ADQUISICIÓN	4
TOTAL					8

FUENTE: DEPARTAMENTO INGENIERÍA BIOMÉDICA

EQUIPO DE IMAGENOLÓGÍA

DESCRIPCIÓN	MODELO	MARCA	AÑO DE ADQUISICIÓN	PROCEDENCIA (ADQUISICIÓN O DONACIÓN)	No. DE EQUIPOS
RX. MÓVIL	KCD-12 MC	TOSHIBA	1987	ADQUISICIÓN	1
TOTAL					1

FUENTE: DEPARTAMENTO INGENIERÍA BIOMÉDICA

EQUIPO DE TRATAMIENTO

DESCRIPCIÓN	MODELO	MARCA	AÑO DE ADQUISICIÓN	PROCEDENCIA (ADQUISICIÓN O DONACIÓN)	No. DE EQUIPOS
LÁMPARA DE FOTOTERAPIA	PT-533-1	AIR SHIELDS	1990	ADQUISICIÓN	2
CUNA TÉRMICA	IW 702	FISHER&PAYKEL	1995	ADQUISICIÓN	3
TOTAL					5

FUENTE: DEPARTAMENTO INGENIERÍA BIOMÉDICA



Salud



Hospital General de México O.D.

PEDIATRÍA 505

EQUIPO QUIRÚRGICO

DESCRIPCIÓN	MODELO	MARCA	AÑO DE ADQUISICIÓN	PROCEDENCIA (ADQUISICIÓN O DONACIÓN)	No. DE EQUIPOS
MAQUINA DE ANESTESIA	8080	PLARRE			3
VENTILADOR DE ANESTESIA	MARK 4A	BIRD			1
CAPNOGRAFO (MONITOR)	CAPNOMAC ULTIMA	DATEX			1
MONITOR ECG Y SpO2	SATLITE PLUS	DATES			2
MICROSCOPIO QUIRÚRGICO	OP-MI	CARL ZEISS			1
MONITOR ECG	101	JVY			2
MONITOR SpO2, ECG	504-US	CRITICARE			1
MONITOR DE OXIMETRIA	504-DX	CRITICARE			1
MONITOR DE OXIMETRIA		PM 600			1
ELECTRO-CIRUGÍA	FORCE 2	VALLEYLAB			1
ELECTRO-CIRUGÍA	350	YESNG			1
ELECTRO-CIRUGÍA	GN 300	AESFULAP			1
DEFIBRILADOR	CODE MASTER	H.P			1
DEFIBRILADOR	43120 A	H.P			1
TOTAL					18

FUENTE: DEPARTAMENTO INGENIERÍA BIOMÉDICA



Salud

Hospital General de México O.D.



CIRUGÍA GENERAL 104

COMPARATIVO DE PRODUCTIVIDAD ENERO - DICIEMBRE / 2001 - 2002

ACTIVIDAD	AÑO	
	2001	2002
CONSULTAS DE PRIMERA VEZ	1,098	1,453
CONSULTAS SUBSECUENTES	1,756	1,617
TOTAL	2,854	3,070
INGRESOS	1,218	1,253
EGRESOS	1,213	1,255
CIRUGÍAS MAYORES	616	606
CIRUGÍAS MENORES	167	181
TOTAL	783	787
PROCEDIMIENTOS NO QUIRÚRGICOS	68	48



CIRUGÍA GENERAL 104

10 DIAGNÓSTICOS DE EGRESO MÁS FRECUENTES ENERO - DICIEMBRE 2002

CAUSA	FEMENINO	MASCULINO	TOTAL
COLECISTITIS Y COLELITIASIS	255	48	303
NEOPLASIAS	123	24	147
HERNIA INGUINAL	51	87	138
DIABETES MELLITUS	13	79	92
APENDICITIS	58	26	84
HERNIA VENTRAL Y DE PARED ABDOMINAL	57	13	70
HERNIA UMBILICAL	44	14	58
ALTERACIÓN DE LA ESTÁTICA PÉLVICA	37	0	37
ABDOMEN AGUDO	24	4	28
PANCREATITIS	20	4	24

10 PRINCIPALES CAUSAS DE DEFUNCIÓN ENERO - DICIEMBRE 2002

CAUSA	FEMENINO	MASCULINO	TOTAL
NEOPLASIAS	4	3	7
DIABETES MELLITUS	0	4	4
APENDICITIS AGUDA	2	2	4
CIRROSIS HEPÁTICA	0	2	2
PANCREATITIS AGUDA	1	1	2
ENFERMEDAD VASCULAR CEREBRAL	2	0	2
OBSTRUCCIÓN INTESTINAL	1	0	1
PERITONITIS AGUDA	0	1	1
ADHERENCIAS PERITONIALES	0	1	1
PANCREATITIS AGUDA	1	0	1



Salud



Hospital General de México O.D.

CIRUGÍA GENERAL 104

PRINCIPALES CIRUGÍAS Y PROCEDIMIENTOS NO QUIRÚRGICOS ENERO - DICIEMBRE 2002

CAUSA	FEMENINO	MASCULINO	TOTAL
COLECISTECTOMIAS	155	27	182
REPARACIÓN HERNIA INGUINAL	52	98	150
HISTERECTOMÍA	72	0	72
BIOPSIA DE PIEL Y TEJIDO SUBCUTÁNEO	42	25	67
REPARACIÓN DE HERNIA DE PARED	49	13	62
HERNIORRAFIA UMBILICAL	24	19	43
IRRIGACIÓN DE LA HERIDA	4	34	38
AMPUTACIÓN DE RODILLA	6	26	32
AMPUTACIÓN DE DEDO DEL PIE	4	21	25
REPARACIÓN DE ALT. ESTÁTICA PÉLVICA	24	0	24



Salud

Hospital General de México O.D.



CIRUGÍA GENERAL 104

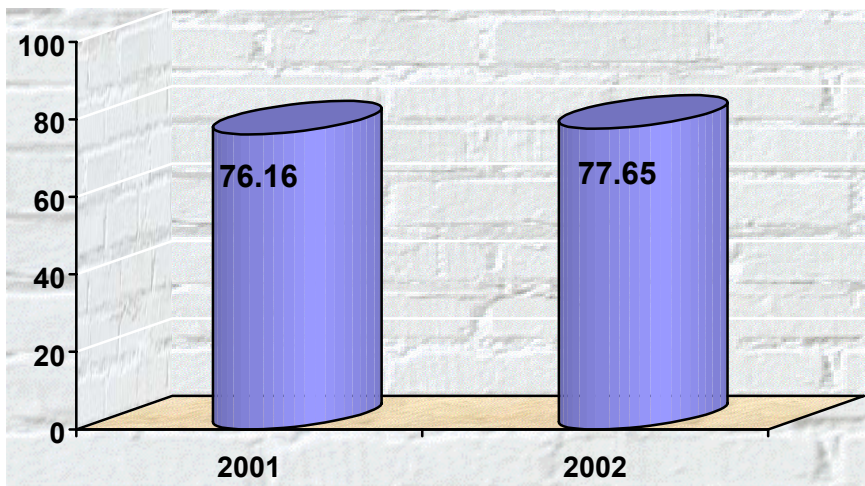

PORCENTAJE DE OCUPACIÓN

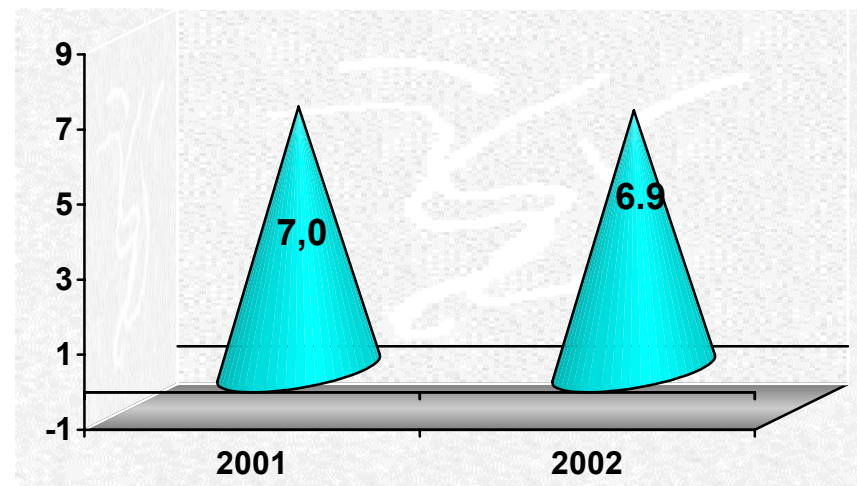

PROMEDIO DE DÍAS ESTANCIA

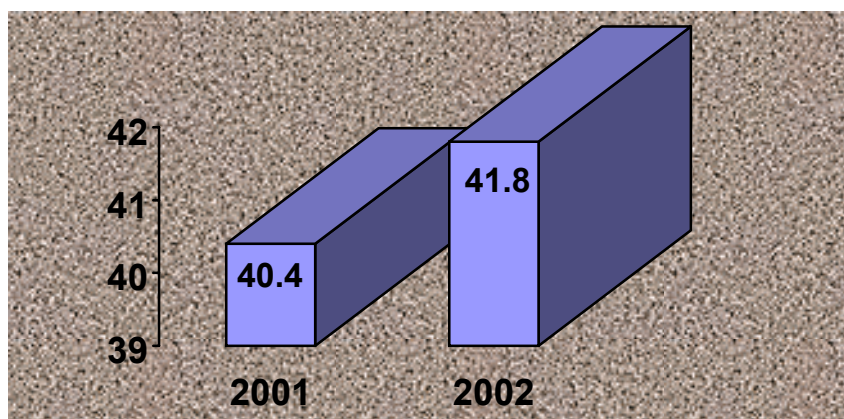

ÍNDICE DE ROTACIÓN

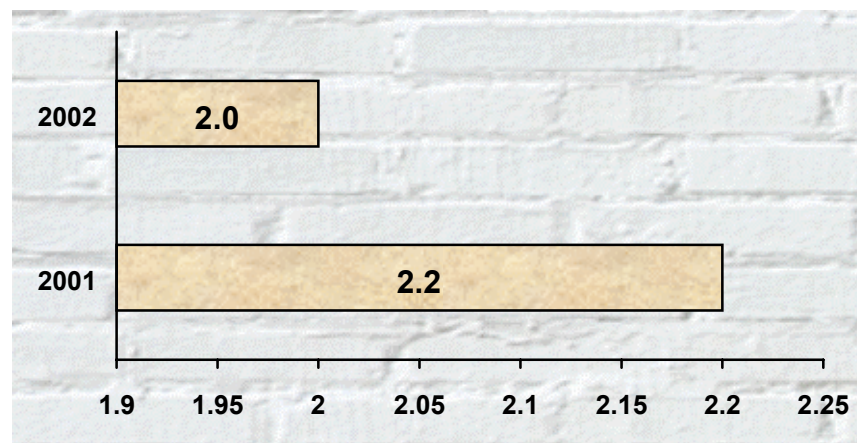

INTERVALO DE SUSTITUCIÓN



Salud



Hospital General de México O.D.

CIRUGÍA GENERAL 104

RECURSOS HUMANOS

CATEGORÍA	TURNO				SAB, DOM Y FEST	TOTAL
	MATUTINO	VESPERTINO	NOCTURNO	COMPLETO		
RAMA MÉDICA						
JEFE DE SERVICIO	2	0	0	0	0	2
MEDICO ESPECIALISTA "A"	2	0	0	0	0	2
MEDICO ESPECIALISTA "B"	2	0	0	0	0	2
MEDICO ESPECIALISTA "C"	2	0	0	0	0	2
RAMA DE ENFERMERÍA						
JEFE DE ENFERMERAS "C"	1	0	0	0	0	1
ENFERMERA GENERAL TITULADA "A"	6	1	5	0	0	12
AUXILIAR DE ENFERMERÍA "A"	3	1	1	0	0	5
RAMA PARAMÉDICA						
AFANADORA	1	1	0	0	0	2
CAMILLERO	2	1	0	0	0	3
LAVANDERA EN HOSPITAL	0	0	0	0	1	1
RAMA ADMINISTRATIVA Y ENLACES						
JEFE DE OFICINA	1	0	0	0	0	1
SECRETARIA "A"	2	0	0	0	0	2
SECRETARIA EJECUTIVA "A"	1	0	0	0	0	1
OFICIAL DE SERVS. Y MANTTO. ESPECIALIZADOS	0	0	0	0	1	1
JEFE DE SERVS. Y MANTTO. ESPECIALIZADOS	1	0	0	0	0	1
TECNICO SUPERIOR	1	0	0	0	0	1
TOTAL	27	4	6	0	2	39

FUENTE: DIRECCIÓN DE RECURSOS HUMANOS

EQUIPO DE CÓMPUTO

DESCRIPCIÓN DEL EQUIPO	PROCEDENCIA (ADQUISICIÓN O DONACIÓN)	AÑO DE ADQUISICIÓN	PROCESADOR	VELOCIDAD EN MHZ	CANTIDAD
C.P.U. COMPAQ DESKPRO EN	ADQUISICIÓN	01/09/00	PENTIUM III	733	1
TOTAL					1

FUENTE: SUBDIRECCIÓN DE SISTEMAS ADMINISTRATIVOS



Salud



Hospital General de México O.D.

CIRUGÍA GENERAL 104

IMPRESORAS

DESCRIPCIÓN DEL EQUIPO	MODELO	TIPO	CANTIDAD
IMPRESORA ELECTRON JR	12014080	MATRIZ	1
IMPRESORA STAR	NX-1001	MATRIZ	1
TOTAL			2

FUENTE: SUBDIRECCIÓN DE SISTEMAS ADMINISTRATIVOS

REGULADORES Y FUENTES DE POTENCIA ININTERRUMPIDAS

DESCRIPCIÓN DEL EQUIPO	MARCA	MODELO	TIPO	POTENCIA V.A.	CANTIDAD
UNIDAD DE POTENCIA ININTERRUMPIDA/REGULADOR	VICA	FUPIR 300		110	1
TOTAL					1

FUENTE: SUBDIRECCIÓN DE SISTEMAS ADMINISTRATIVOS



Salud



Hospital General de México O.D.

CIRUGÍA GENERAL 302

COMPARATIVO DE PRODUCTIVIDAD ENERO – DICIEMBRE / 2001 - 2002

ACTIVIDAD	AÑO	
	2001	2002
CONSULTAS DE PRIMERA VEZ	747	1,143
CONSULTAS SUBSECUENTES	1,062	1,834
TOTAL	1,809	2,977
INGRESOS	719	631
EGRESOS	755	712
CIRUGÍAS MAYORES	422	439
CIRUGÍAS MENORES	128	117
TOTAL	550	556
PROCEDIMIENTOS NO QUIRÚRGICOS	2	3



Salud

Hospital General de México O.D.



CIRUGÍA GENERAL 302

10 DIAGNÓSTICOS DE EGRESO MÁS FRECUENTES ENERO - DICIEMBRE 2002

CAUSA	FEMENINO	MASCULINO	TOTAL
COLECISTITIS Y COLELITIASIS	133	31	164
HERNIA INGUINAL	36	102	138
NEOPLASIAS	90	15	105
HERNIA ABDOMINAL Y DE PARED	34	10	44
APENDICITIS	16	22	38
HERNIA UMBILICAL	25	8	33
BOCIO TIROIDEO	14	2	16
ALTERACIÓN DE LA ESTÁTICA PÉLVICA	16	0	16
HERNIA HIATAL	9	7	16
QUISTE DE OVARIO	13	0	13

10 PRINCIPALES CAUSAS DE DEFUNCIÓN ENERO - DICIEMBRE 2002

CAUSA	FEMENINO	MASCULINO	TOTAL
NEOPLASIAS	2	2	4
COLECISTITIS Y COLELITIASIS	3	1	4
ABSCESO AMIBIANO DE HÍGADO	0	1	1
DIABETES MELLITUS	1	0	1
PARAPLEJIA	0	1	1
APENDICITIS AGUDA	0	1	1
HERNIA UMBILICAL	0	1	1
OBSTRUCCIÓN INTESTINAL	1	0	1
PERFORACIÓN DEL INTESTINO	1	0	1



CIRUGÍA GENERAL 302

PRINCIPALES CIRUGÍAS Y PROCEDIMIENTOS NO QUIRÚRGICOS ENERO - DICIEMBRE 2002

CAUSA	FEMENINO	MASCULINO	TOTAL
COLECISTECTOMIAS	116	23	139
REPARACIÓN HERNIA INGUINAL	47	91	138
BIOPSIA Y ESCISIÓN DE LESIÓN DE PIEL	31	18	49
HERNIORRAFIA UMBILICAL	36	11	47
HISTERECTOMÍA	43	0	43
REPARACIÓN HERNIA DE PARED	25	9	34
OOFORRECTOMIA	14	0	14
LAPARATOMIA EXPLORADORA	6	7	13
REPARACIÓN ESTÁTICA PÉLVICA	11	0	11
CREACIÓN DE COMPETENCIA ESFÍNTER ESOFAGOGÁSTRICO	5	5	10



Salud

Hospital General de México O.D.



CIRUGÍA GENERAL 302

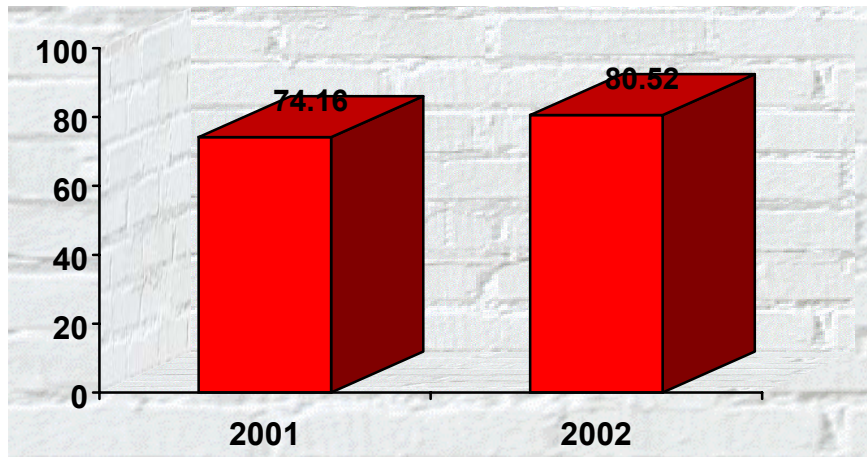

PORCENTAJE DE OCUPACIÓN

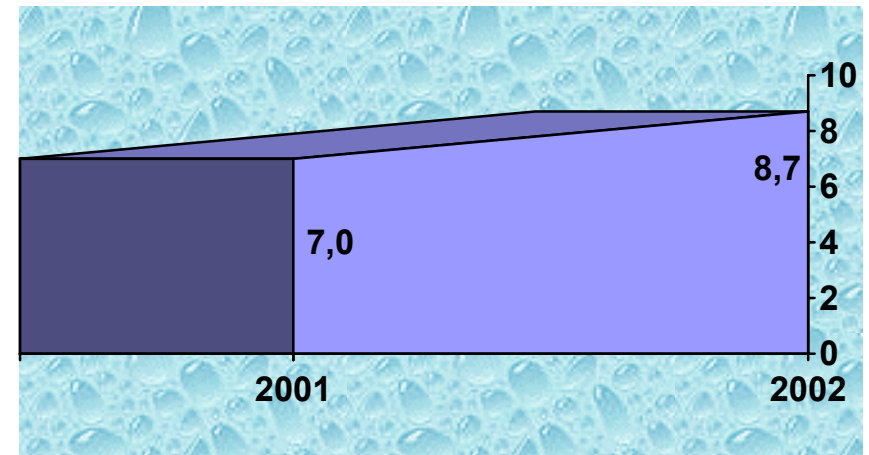

PROMEDIO DE DÍAS ESTANCIA

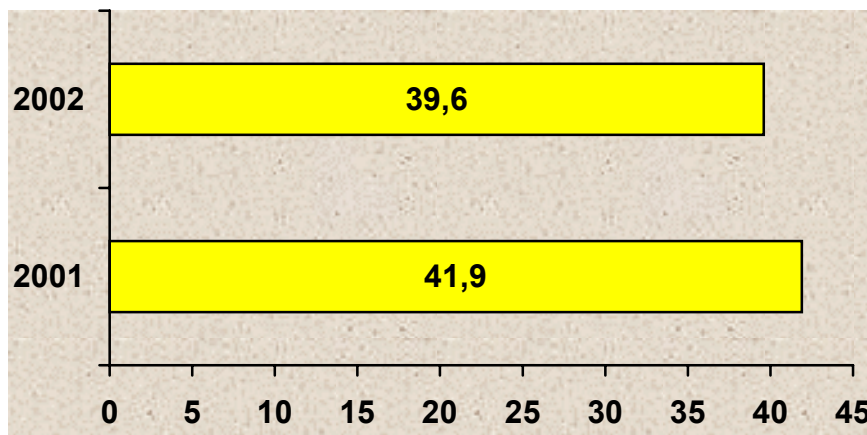

ÍNDICE DE ROTACIÓN

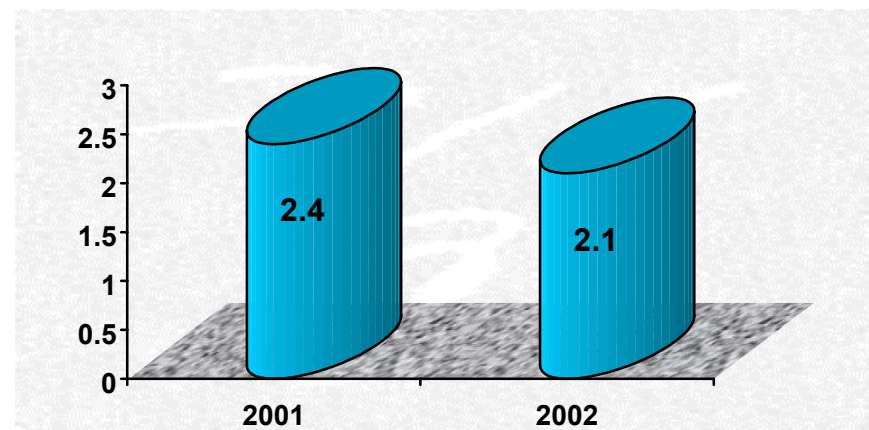

INTERVALO DE SUSTITUCIÓN



Salud



Hospital General de México O.D.

CIRUGÍA GENERAL 302

RECURSOS HUMANOS

CATEGORÍA	TURNO					TOTAL
	MATUTINO	VESPERTINO	NOCTURNO	COMPLETO	SAB, DOM Y FEST	
RAMA MÉDICA						
JEFE DE SERVICIO	1	0	0	0	0	1
MEDICO ESPECIALISTA "B"	2	1	0	0	0	3
MEDICO ESPECIALISTA "C"	1	0	0	0	0	1
RAMA DE ENFERMERÍA						
ENFERMERA GENERAL TITULADA "A"	3	0	0	0	0	3
AUXILIAR DE ENFERMERIA "A"	0	0	1	0	0	1
ENFERMERA GENERAL TITULADA "B"	0	0	1	0	0	1
RAMA PARAMÉDICA						
COCINERO JEFE DE HOSPITAL	1	0	0	0	0	1
AFANADORA	0	1	0	0	0	1
RAMA ADMINISTRATIVA Y ENLACES						
TECNICO SUPERIOR	1	0	0	0	0	1
TOTAL	9	2	2	0	0	13

FUENTE: DIRECCIÓN DE RECURSOS HUMANOS

EQUIPO DE CÓMPUTO

DESCRIPCIÓN DEL EQUIPO	PROCEDENCIA (ADQUISICIÓN O DONACIÓN)	AÑO DE ADQUISICIÓN	PROCESADOR	VELOCIDAD EN MHZ	CANTIDAD
C.P.U. LUFAC PENTIUM MMX	ADQUISICIÓN	01/01/99	PENTIUM MMX	166	1
TOTAL					1

FUENTE : SUBDIRECCIÓN DE SISTEMAS ADMINISTRATIVOS



Salud



Hospital General de México O.D.

CIRUGÍA GENERAL 302

IMPRESORAS

DESCRIPCIÓN DEL EQUIPO	MODELO	TIPO	CANTIDAD
IMPRESORA EPSON	LX 300	MATRIZ	1
IMPRESORA CITIZEN	65 X 1905	MATRIZ	1
IMPRESORA EPSON	APT 1000	MATRIZ	1
TOTAL			3

FUENTE : SUBDIRECCIÓN DE SISTEMAS ADMINISTRATIVOS



Salud

Hospital General de México O.D.



CIRUGÍA GENERAL 303

COMPARATIVO DE PRODUCTIVIDAD ENERO - DICIEMBRE / 2001 - 2002

ACTIVIDAD	AÑO	
	2001	2002
CONSULTAS DE PRIMERA VEZ	538	1,260
CONSULTAS SUBSECUENTES	949	1,583
TOTAL	1,487	2,843
INGRESOS	942	874
EGRESOS	890	894
CIRUGÍAS MAYORES	372	414
CIRUGÍAS MENORES	73	170
TOTAL	445	584
PROCEDIMIENTOS NO QUIRÚRGICOS	0	196



Salud

Hospital General de México O.D.



CIRUGÍA GENERAL 303

10 DIAGNÓSTICOS DE EGRESO MÁS FRECUENTES ENERO - DICIEMBRE 2002

CAUSA	FEMENINO	MASCULINO	TOTAL
COLECISTITIS Y COLELITIASIS	192	32	224
HERNIA INGUINAL	41	115	156
NEOPLASIAS	74	19	93
APENDICITIS	35	28	63
HERNIA ABDOMINAL Y DE PARED	44	10	54
HERNIA UMBILICAL	35	17	52
ALTERACIÓN DE LA ESTÁTICA PÉLVICA	33	0	33
BOCIO TIROIDEO	19	1	20
QUISTE DE OVARIO	18	0	18
OBSTRUCCIÓN INTESTINAL	5	8	13

10 PRINCIPALES CAUSAS DE DEFUNCIÓN ENERO - DICIEMBRE 2002

CAUSA	FEMENINO	MASCULINO	TOTAL
NEOPLASIAS	4	1	5
INFARTO AGUDO DEL MIOCARDIO	0	1	1
EMBOLIA PULMONAR	0	1	1
NEUMONÍA LOBAR	1	0	1
PERFORACIÓN INTESTINAL	0	1	1
NEFRITIS TUBULOINTERSTICIAL	0	1	1



Salud



Hospital General de México O.D.

CIRUGÍA GENERAL 303

PRINCIPALES CIRUGÍAS Y PROCEDIMIENTOS NO QUIRÚRGICOS ENERO - DICIEMBRE 2002

CAUSA	FEMENINO	MASCULINO	TOTAL
COLECISTECTOMIAS	102	36	138
REPARACIÓN HERNIA INGUINAL	38	62	100
BIOPSIA Y ESCISIÓN DE LESIÓN DE PIEL	32	32	64
HISTERECTOMÍAS	48	0	48
REPARACIÓN HERNIA DE PARED	32	7	39
HERNIORRAFIA UMBILICAL	22	13	35
IRRIGACIÓN DE HERIDA	10	19	29
TIROIDECTOMÍA	14	4	18
LAPAROTOMÍA EXPLORADORA	5	9	14
ESPLENECTOMIA PARCIAL	7	5	12



Salud

Hospital General de México O.D.



CIRUGÍA GENERAL 303

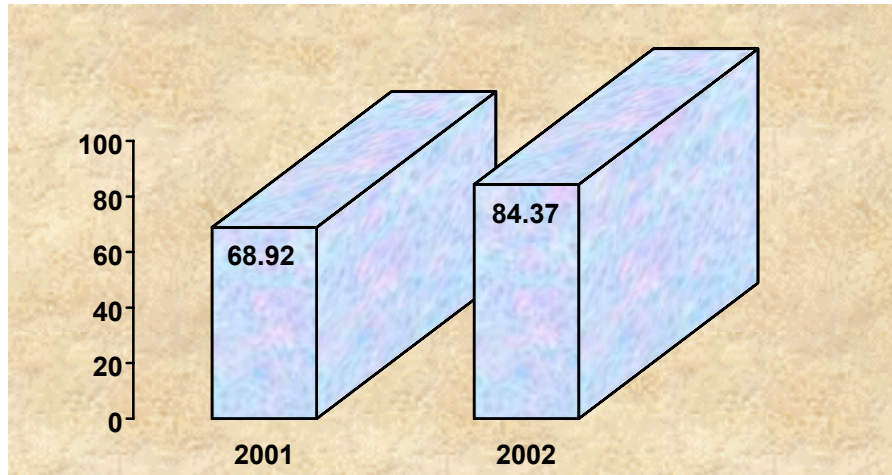

PORCENTAJE DE OCUPACIÓN

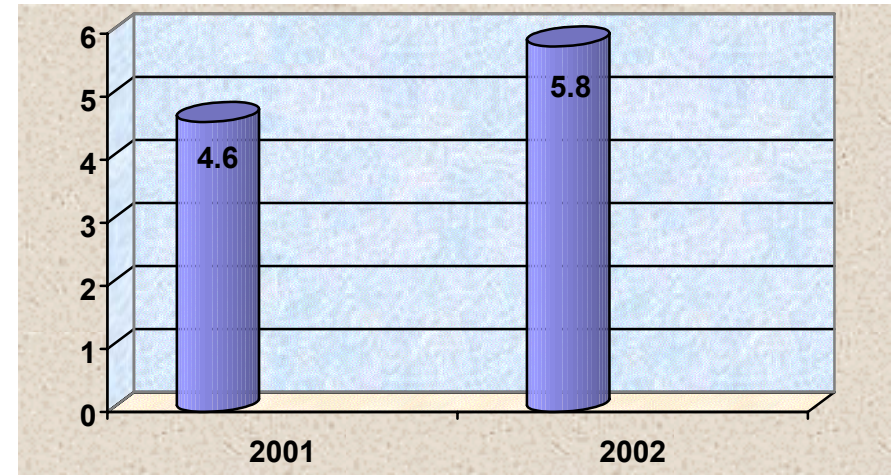

PROMEDIO DE DÍAS ESTANCIA

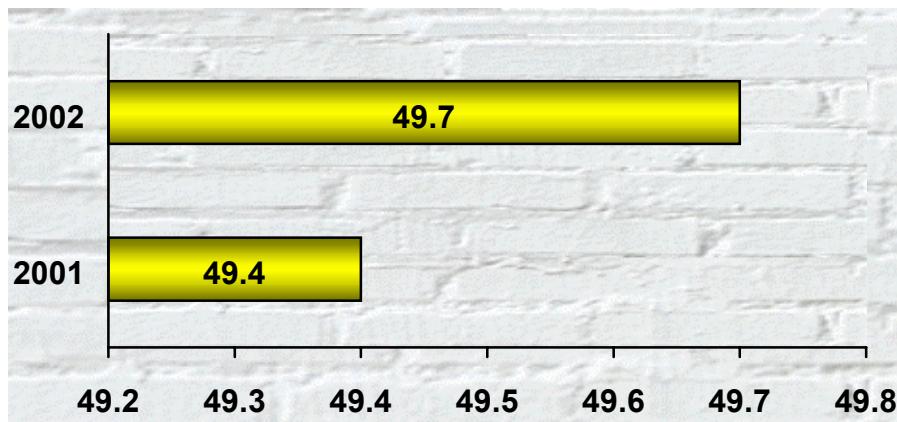

ÍNDICE DE ROTACIÓN

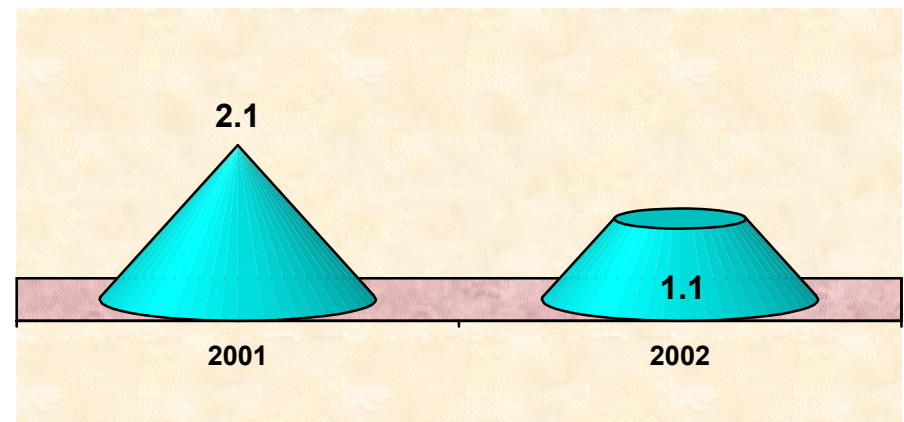

INTERVALO DE SUSTITUCIÓN



Salud



Hospital General de México O.D.

CIRUGÍA GENERAL 303

RECURSOS HUMANOS

CATEGORÍA	TURNO					SAB, DOM Y FEST	TOTAL
	MATUTINO	VESPERTINO	NOCTURNO	COMPLETO			
RAMA MÉDICA							
JEFE DE SERVICIO	2	0	0	0	0	0	2
MEDICO ESPECIALISTA "B"	1	0	0	0	0	0	1
MEDICO ESPECIALISTA "C"	4	0	0	0	0	0	4
RAMA DE ENFERMERÍA							
JEFE DE ENFERMERAS "C"	1	0	0	0	0	0	1
ENFERMERA GENERAL TITULADA "A"	5	1	2	0	0	0	8
AUXILIAR DE ENFERMERIA "A"	2	0	2	0	0	0	4
ENFERMERA GENERAL TITULADA "B"	0	0	1	0	0	0	1
RAMA PARAMÉDICA							
AFANADORA	3	1	0	0	0	2	6
RAMA ADMINISTRATIVA Y ENLACES							
SECRETARIA "C"	1	0	0	0	0	0	1
SECRETARIA "B"	1	0	0	0	0	0	1
TOTAL	20	2	5	0	0	2	29

FUENTE: DIRECCIÓN DE RECURSOS HUMANOS

EQUIPO DE CÓMPUTO

DESCRIPCIÓN DEL EQUIPO	PROCEDENCIA (ADQUISICIÓN O DONACIÓN)	AÑO DE ADQUISICIÓN	PROCESADOR	VELOCIDAD EN MHZ	CANTIDAD
C.P.U. HEWLETT PACKARD VECTRA VL 2 4/50	ADQUISICIÓN	01/01/99	80486	50	1
C.P.U.- HEWLETT PACKARD VECTRA 500 SERIES	ADQUISICIÓN	01/01/99	80586/PENTIUM	166	1
TOTAL					2

FUENTE : SUBDIRECCIÓN DE SISTEMAS ADMINISTRATIVOS



Salud



Hospital General de México O.D.

CIRUGÍA GENERAL 303

REGULADORES Y FUENTES DE POTENCIA ININTERRUMPIDAS

DESCRIPCIÓN DEL EQUIPO	MARCA	MODELO	TIPO	POTENCIA V.A.	CANTIDAD
UNIDAD DE POTENCIA ININTERRUMPIDA/REGULADOR	TRIPP LITE	OMNI SMART		200	1
TOTAL					

FUENTE : SUBDIRECCIÓN DE SISTEMAS ADMINISTRATIVOS



Salud

Hospital General de México O.D.



CIRUGÍA GENERAL 304

COMPARATIVO DE PRODUCTIVIDAD ENERO – DICIEMBRE / 2001 - 2002

ACTIVIDAD	AÑO	
	2001	2002
CONSULTAS DE PRIMERA VEZ	1,163	819
CONSULTAS SUBSECUENTES	2,099	1,775
TOTAL	3,262	2,594
INGRESOS	716	738
EGRESOS	706	722
CIRUGÍAS MAYORES	401	399
CIRUGÍAS MENORES	88	123
TOTAL	489	522
PROCEDIMIENTOS NO QUIRÚRGICOS	1	6



CIRUGÍA GENERAL 304

10 DIAGNÓSTICOS DE EGRESO MÁS FRECUENTES ENERO - DICIEMBRE 2002

CAUSA	FEMENINO	MASCULINO	TOTAL
COLECISTITIS Y COLELITIASIS	132	22	154
HERNIA INGUINAL	20	85	105
NEOPLASIAS	66	8	74
APENDICITIS	40	26	66
HERNIA ABDOMINAL Y DE PARED	30	15	45
HERNIA UMBILICAL	24	14	38
PANCREATITIS	13	4	17
QUISTE DE OVARIO	11	0	11
ALTERACIÓN DE LA ESTÁTICA PÉLVICA	10	0	10
ABDOMEN AGUDO	8	1	9

10 PRINCIPALES CAUSAS DE DEFUNCIÓN ENERO - DICIEMBRE 2002

CAUSA	FEMENINO	MASCULINO	TOTAL
COLECISTITIS Y COLELITIASIS	4	0	4
NEOPLASIAS	3	0	3
DIABETES MELLITUS	1	2	3
TRASTORNO VASCULAR AGUDO	1	1	2
OBSTRUCCIÓN INTESTINAL	2	0	2
PERFORACIÓN INTESTINAL	1	0	1
PERITONITIS AGUDA	1	0	1
PANCREATITIS AGUDA	1	0	1
GANGRENA	0	1	1
COLITIS ULCERATIVA	0	1	1



Salud



Hospital General de México O.D.

CIRUGÍA GENERAL 304

PRINCIPALES CIRUGÍAS Y PROCEDIMIENTOS NO QUIRÚRGICOS ENERO - DICIEMBRE 2002

CAUSA	FEMENINO	MASCULINO	TOTAL
COLICISTECTOMIA	99	25	124
REPARACIÓN HERNIA INGUINAL	22	76	98
EXCISIÓN LESIÓN DE PIEL Y BIOPSIA	31	17	48
HERNIORRAFIA UMBILICAL	33	15	48
HISTERECTOMÍA TOTAL	45	0	45
REPARACIÓN DE HERNIA DE PARED	24	12	36
LAPARATOMIA EXPLORADORA	15	6	21
DESBRIDAMIENTO EXCISIONAL DE HERIDA	7	3	10
OOFORRECTOMIA	8	0	8
ANASTOMOSIS INTESTINAL	4	3	7



Salud

Hospital General de México O.D.



CIRUGÍA GENERAL 304

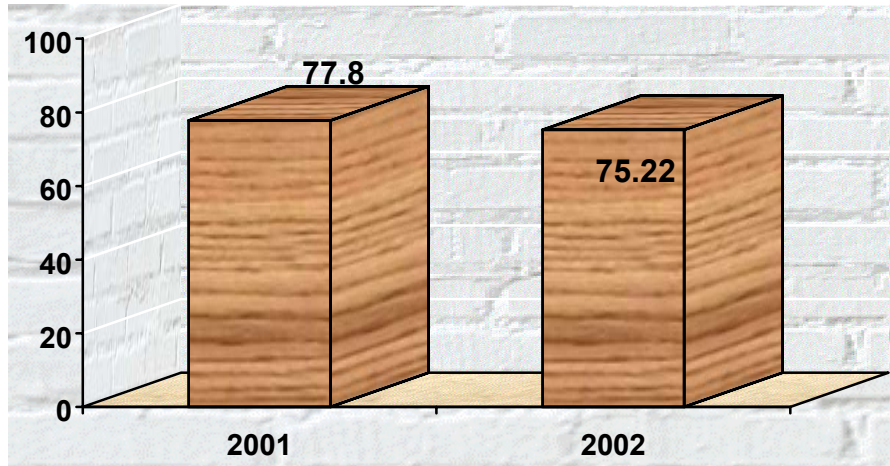

PORCENTAJE DE OCUPACIÓN

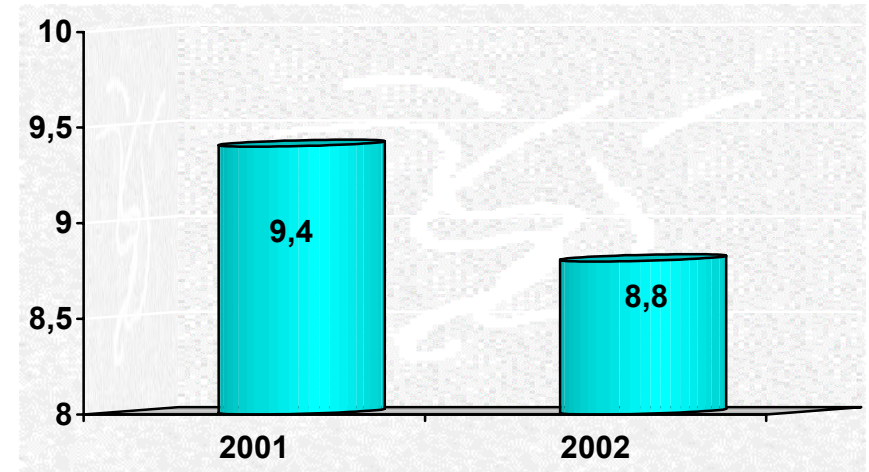

PROMEDIO DE DÍAS ESTANCIA

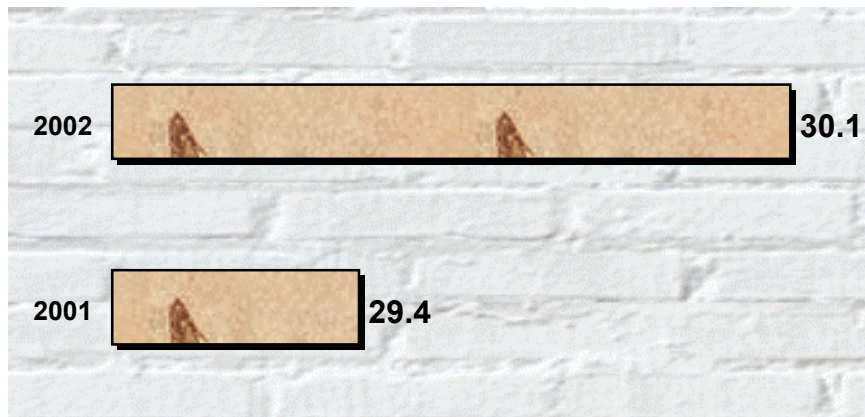

ÍNDICE DE ROTACIÓN

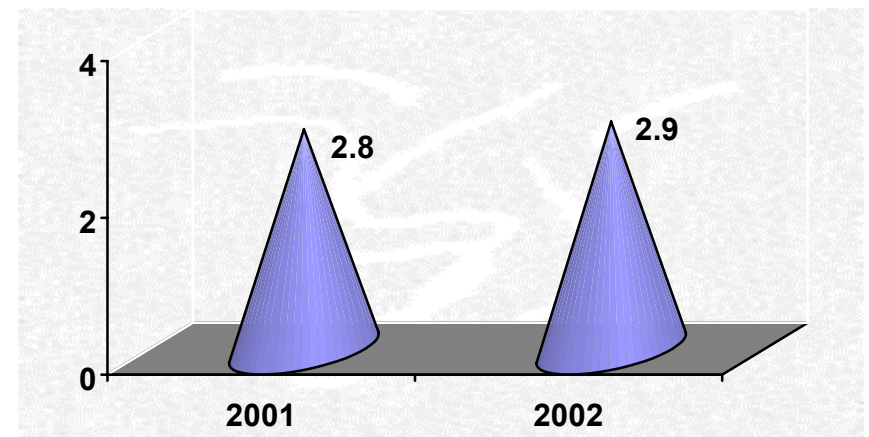

INTERVALO DE SUSTITUCIÓN



Salud



Hospital General de México O.D.

CIRUGÍA GENERAL 304

RECURSOS HUMANOS

CATEGORÍA	TURNO					SAB, DOM Y FEST	TOTAL
	MATUTINO	VESPERTINO	NOCTURNO	COMPLETO			
RAMA MÉDICA							
MEDICO ESPECIALISTA "A"	1	0	0	0	0	0	1
CIRUJANO DENTISTA "A"	1	0	0	0	0	0	1
MEDICO ESPECIALISTA "B"	2	1	0	0	0	0	3
MEDICO ESPECIALISTA "C"	1	0	0	0	0	0	1
RAMA DE ENFERMERÍA							
JEFE DE ENFERMERAS "C"	1	0	0	0	0	0	1
ENFERMERA GENERAL TITULADA "A"	3	1	2	0	0	0	6
AUXILIAR DE ENFERMERIA "A"	1	2	1	0	0	0	4
ENFERMERA GENERAL TITULADA "B"	2	0	1	0	0	0	3
AUXILIAR DE ENFERMERIA "B"	0	1	0	0	0	0	1
RAMA PARAMÉDICA							
TRABAJADORA SOCIAL EN AREA MEDICA "A"	1	0	0	0	0	0	1
AFANADORA	5	1	0	0	0	0	6
RAMA ADMINISTRATIVA Y ENLACES							
SECRETARIA "B"	1	0	0	0	0	0	1
SECRETARIA AUXILIAR DE LA OFICINA DE SPS-37	1	0	0	0	0	0	1
JEFE DE SERVS. Y MANTTO. ESPECIALIZADOS	1	0	0	0	0	0	1
TOTAL	21	6	3	0	0	0	30

FUENTE: DIRECCIÓN DE RECURSOS HUMANOS

EQUIPO DE CÓMPUTO

5	PROCEDENCIA (ADQUISICIÓN O DONACIÓN)	AÑO DE ADQUISICIÓN	PROCESADOR	VELOCIDAD EN MHZ	CANTIDAD
C.P.U. COMPAQ PROLINEA 4/25 S	ADQUISICIÓN	01/01/99	80486	25	1
C.P.U. COMPAQ DESKPRO EN	ADQUISICIÓN	01/01/99	PENTIUM III	733	1
C.P.U. LANIX 486DLC	ADQUISICIÓN	01/01/99	80486	66	1
TOTAL					3

FUENTE : SUBDIRECCIÓN DE SISTEMAS ADMINISTRATIVOS



Salud



Hospital General de México O.D.

CIRUGÍA GENERAL 304

IMPRESORAS

DESCRIPCIÓN DEL EQUIPO	MODELO	TIPO	CANTIDAD
IMPRESORA STAR	NX 1001	MATRIZ	1
TOTAL			1

FUENTE : SUBDIRECCIÓN DE SISTEMAS ADMINISTRATIVOS



Salud

Hospital General de México O.D.



CIRUGÍA GENERAL 305

COMPARATIVO DE PRODUCTIVIDAD ENERO – DICIEMBRE / 2001 - 2002

ACTIVIDAD	AÑO	
	2001	2002
CONSULTAS DE PRIMERA VEZ	1,023	1,115
CONSULTAS SUBSECUENTES	1,982	1,789
TOTAL	3,005	2,904
INGRESOS	909	902
EGRESOS	877	864
CIRUGÍAS MAYORES	383	348
CIRUGÍAS MENORES	114	97
TOTAL	497	445
PROCEDIMIENTOS NO QUIRÚRGICOS	0	2



CIRUGÍA GENERAL 305

10 DIAGNÓSTICOS DE EGRESO MÁS FRECUENTES ENERO - DICIEMBRE 2002

CAUSA	FEMENINO	MASCULINO	TOTAL
COLECISTITIS Y COLELITIASIS	170	39	209
HERNIA INGUINAL	27	103	130
APENDICITIS	49	46	95
NEOPLASIAS	56	17	73
HERNIA ABDOMINAL Y DE PARED	42	13	55
HERNIA UMBILICAL	32	14	46
INFECCIONES DE PIEL	9	11	20
QUISTE DE OVARIO	19	0	19
OBSTRUCCIÓN INTESTINAL	14	3	17
ALTERACIÓN DE LA ESTÁTICA PÉLVICA	11	0	11

10 PRINCIPALES CAUSAS DE DEFUNCIÓN ENERO - DICIEMBRE 2002

CAUSA	FEMENINO	MASCULINO	TOTAL
COLECISTITIS Y COLELITIASIS	4	1	5
DIABETES MELLITUS	3	1	4
FISTULA DEL INTESTINO	0	2	2
HERNIA INGUINAL	1	1	2
NEOPLASIAS	1	0	1
TRASTORNOS MENTALES POR EL USO DEL ALCOHOL	0	1	1
VOLVULO	0	1	1
OBSTRUCCIÓN INTESTINAL	0	1	1
PANCREATITIS AGUDA	0	1	1
CHOQUE HIPOVOLEMICO	0	1	1



Salud

Hospital General de México O.D.



CIRUGÍA GENERAL 305

PRINCIPALES CIRUGÍAS Y PROCEDIMIENTOS NO QUIRÚRGICOS ENERO - DICIEMBRE 2002

CAUSA	FEMENINO	MASCULINO	TOTAL
COLECISTECTOMIAS	94	16	110
REPARACIÓN HERNIA INGUINAL	27	81	108
HERNIORRAFIA UMBILICAL	33	16	49
REPARACIÓN HERNIA DE PARED	37	7	44
EXCISIÓN DE LESIÓN DE PIEL Y BIOPSIA	27	10	37
HISTERECTOMÍA	16	0	16
ANASTOMOSIS INTESTINAL	3	5	8
LAPARATOMIA EXPLORADORA	5	2	7
AMPUTACIÓN DE LA RODILLA	4	3	7
TIROIDECTOMIA	4	0	4



Salud

Hospital General de México O.D.



CIRUGÍA GENERAL 305

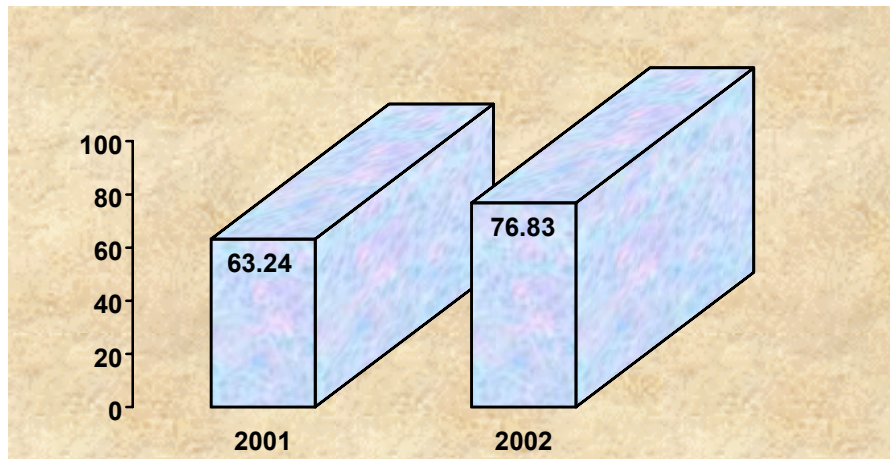

PORCENTAJE DE OCUPACIÓN

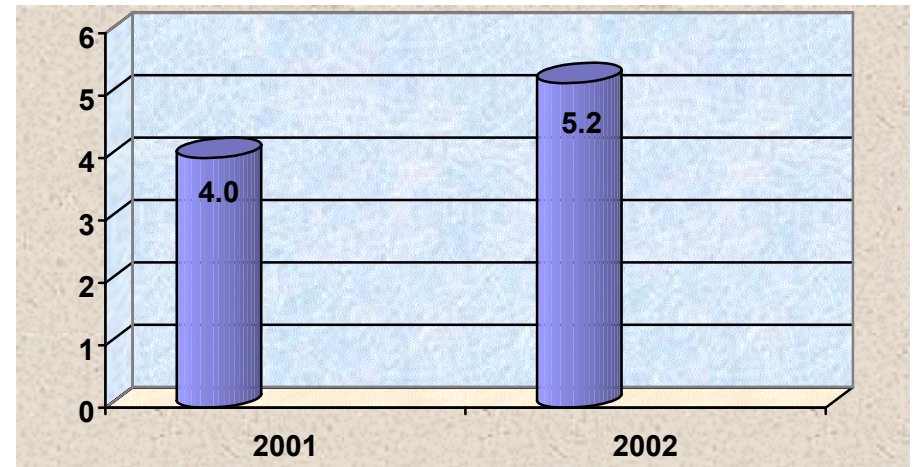

PROMEDIO DE DÍAS ESTANCIA

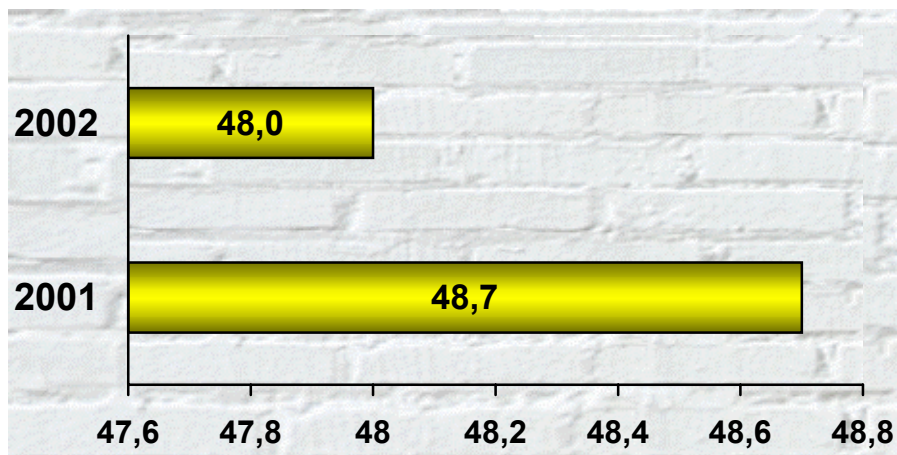

ÍNDICE DE ROTACIÓN

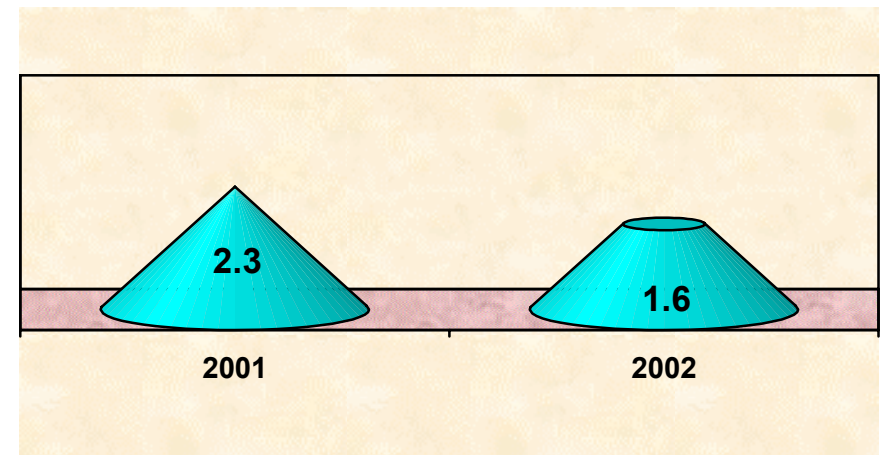

INTERVALO DE SUSTITUCIÓN

**CIRUGÍA GENERAL 305****RECURSOS HUMANOS**

CATEGORÍA	TURNO					TOTAL
	MATUTINO	VESPERTINO	NOCTURNO	COMPLETO	SAB, DOM Y FEST	
RAMA MÉDICA						
SUBDIRECTOR MEDICO "F" EN HOSPITAL	1	0	0	0	0	1
MEDICO ESPECIALISTA "A"	1	0	0	0	0	1
MEDICO ESPECIALISTA "B"	3	0	0	0	0	3
MEDICO ESPECIALISTA "C"	1	0	0	0	0	1
RAMA DE ENFERMERÍA						
JEFE DE ENFERMERAS "C"	1	0	0	0	0	1
ENFERMERA GENERAL TITULADA "A"	1	1	3	0	0	5
AUXILIAR DE ENFERMERIA "A"	5	1	0	0	0	6
ENFERMERA GENERAL TITULADA "B"	0	0	1	0	0	1
ENFERMERA ESPECIALISTA "B"	1	0	0	0	0	1
RAMA PARAMÉDICA						
AFANADORA	3	1	0	0	0	4
CAMILLERO	1	0	0	0	0	1
RAMA ADMINISTRATIVA Y ENLACES						
SECRETARIA "B"	1	0	0	0	0	1
SECRETARIA "A"	1	0	0	0	0	1
OFICIAL DE SERVS. Y MANTTO. ESPECIALIZADOS	1	0	0	0	0	1
TOTAL	21	3	4	0	0	28

FUENTE: DIRECCIÓN DE RECURSOS HUMANOS

EQUIPO DE CÓMPUTO

DESCRIPCIÓN DEL EQUIPO	PROCEDENCIA (ADQUISICIÓN O DONACIÓN)	AÑO DE ADQUISICIÓN	PROCESADOR	VELOCIDAD EN MHZ	CANTIDAD
C.P.U COMPAQ DESKPRO EN	ADQUISICIÓN	01/01/99	PENTIUM III	733	1
C.P.U COMPAQ DP 2000	ADQUISICIÓN	01/01/99	PENTIUM MMX	166	1
TOTAL					2

FUENTE : SUBDIRECCIÓN DE SISTEMAS ADMINISTRATIVOS



Salud



Hospital General de México O.D.

CIRUGÍA GENERAL 305

IMPRESORAS

DESCRIPCIÓN DEL EQUIPO	MODELO	TIPO	CANTIDAD
IMPRESORA OLIVETTI	JP 192	INYECCIÓN	1
IMPRESORA HP	LASER JET 5L	LASER	1
TOTAL			2

FUENTE : SUBDIRECCIÓN DE SISTEMAS ADMINISTRATIVOS



Salud

Hospital General de México O.D.



CIRUGÍA GENERAL 306

COMPARATIVO DE PRODUCTIVIDAD ENERO - DICIEMBRE / 2001 - 2002

ACTIVIDAD	AÑO	
	2001	2002
CONSULTAS DE PRIMERA VEZ	954	908
CONSULTAS SUBSECUENTES	971	945
TOTAL	1,925	1,853
INGRESOS	844	849
EGRESOS	850	860
CIRUGÍAS MAYORES	540	546
CIRUGÍAS MENORES	72	62
TOTAL	612	608
PROCEDIMIENTOS NO QUIRÚRGICOS	2	2



Salud

Hospital General de México O.D.



CIRUGÍA GENERAL 306

10 DIAGNÓSTICOS DE EGRESO MÁS FRECUENTES ENERO - DICIEMBRE 2002

CAUSA	FEMENINO	MASCULINO	
COLECISTITIS Y COLELITIASIS	164	29	193
HERNIA INGUINAL		118	
NEOPLASIAS	96	23	119
BOCIO TIROIDEO		5	78
HERNIA ABDOMINAL Y PARED	39	9	48
	16	29	45
HERNIA UMBILICAL	30	6	36
	10	8	18
ALTERACIÓN ESTÁTICA PÉLVICA	15	0	15
QUISTE OVARIO	11	0	11

10 PRINCIPALES CAUSAS DE DEFUNCIÓN ENERO - DICIEMBRE 2002

	FEMENINO	MASCULINO	TOTAL
NEUMONÍA LOBAR	1	2	3
NEOPLASIAS	1	1	2
COLECISTITIS Y COLELITIASIS	1	1	2
TRANSTORNOS MENTALES DEBIDO AL USO DE ALCOHOL	0	1	1
INFARTO AGUDO AL MIOCARDIO	0	1	1
ENFERMEDAD CEREBROVASCULAR	1	0	1
ULCERA GÁSTRICA CRÓNICA	0	1	1
HERNIA UMBILICAL	1	0	1
CIRROSIS HEPÁTICA	0	1	1
CALCULO DE RIÑÓN	1	0	1



Salud



Hospital General de México O.D.

CIRUGÍA GENERAL 306

PRINCIPALES CIRUGÍAS Y PROCEDIMIENTOS NO QUIRÚRGICOS ENERO - DICIEMBRE 2002

CAUSA	FEMENINO	MASCULINO	TOTAL
COLECISTECTOMIAS	116	31	147
REPARACIÓN HERNIA INGUINAL	57	82	139
TIROIDECTOMÍAS	82	12	94
HISTERECTOMÍAS	57	0	57
HERNIORRAFIA UMBILICAL	31	12	43
REPARACIÓN HERNIA DE PARED	27	9	36
LAPARATOMIA EXPLORADORA	18	9	27
OOFORRECTOMIA	11	0	11
BIOPSIA Y ESCISIÓN DE LESIÓN DE PIEL	4	3	7
DISECCIÓN RADICAL DE CUELLO	6	1	7



Salud

Hospital General de México O.D.



CIRUGÍA GENERAL 306

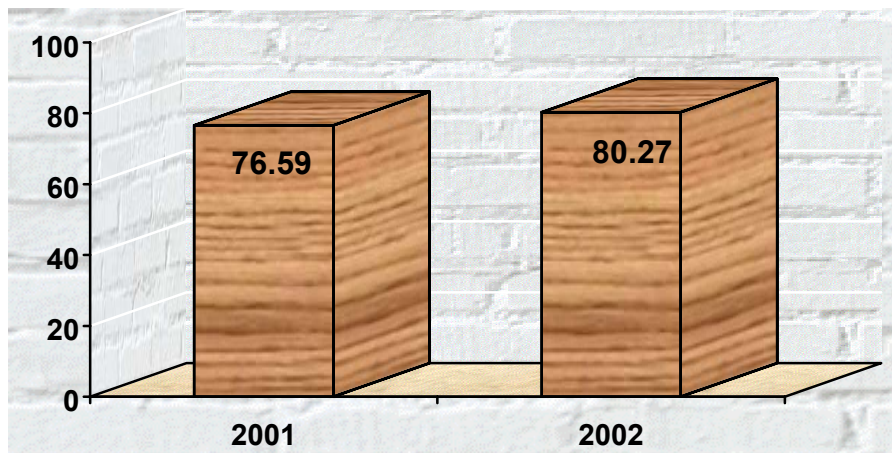

PORCENTAJE DE OCUPACIÓN

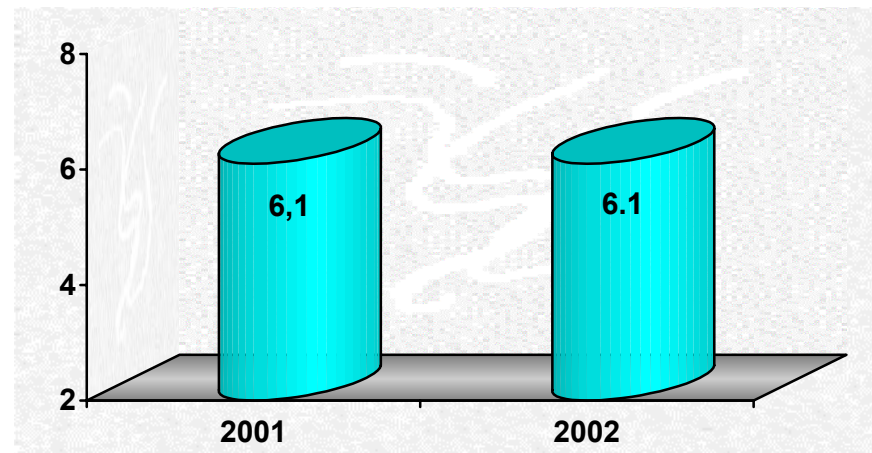

PROMEDIO DE DÍAS ESTANCIA

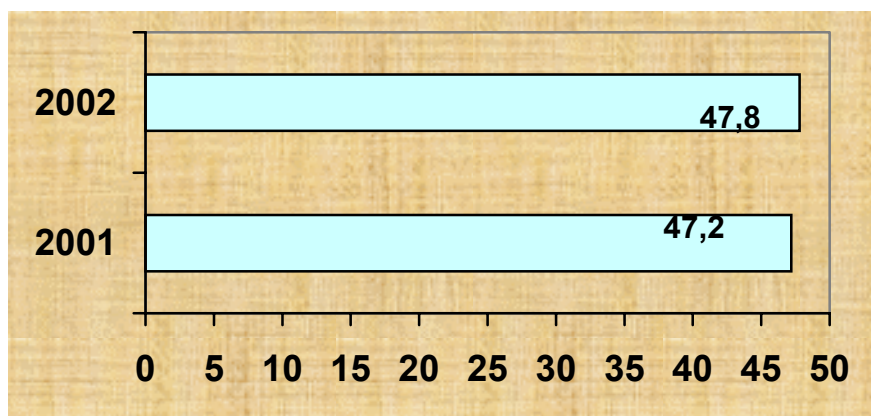

ÍNDICE DE ROTACIÓN

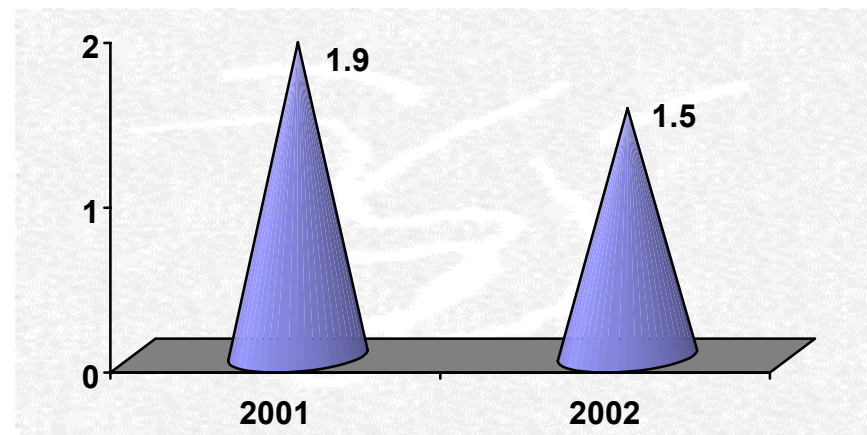

INTERVALO DE SUSTITUCIÓN



Salud



Hospital General de México O.D.

CIRUGÍA GENERAL 306

RECURSOS HUMANOS

CATEGORÍA	MATUTINO	VESPERTINO	TURNOS NOCTURNO	COMPLETO	SAB, DOM Y FEST	TOTAL
RAMA MÉDICA						
JEFE DE SERVICIO	1	0	0	0	0	1
MEDICO ESPECIALISTA "A"	2	0	0	0	0	2
MEDICO GENERAL "A"	1	0	0	0	0	1
MEDICO ESPECIALISTA "C"	4	0	0	0	0	4
RAMA DE ENFERMERÍA						
JEFE DE ENFERMERAS "C"	1	0	0	0	0	1
ENFERMERA GENERAL TITULADA "A"	3	1	3	0	0	7
AUXILIAR DE ENFERMERIA "A"	1	2	1	0	0	4
ENFERMERA GENERAL TITULADA "B"	2	0	0	0	0	2
RAMA PARAMÉDICA						
AUXILIAR DE COCINA EN HOSPITAL	0	0	0	0	1	1
AFANADORA	4	1	0	0	0	5
RAMA ADMINISTRATIVA Y ENLACES						
ANALISTA ADMINISTRATIVO	1	0	0	0	0	1
JEFE DE OFICINA	1	0	0	0	0	1
JEFE DE SERVS. Y MANTTO. ESPECIALIZADOS	0	0	0	0	1	1
TOTAL	21	4	4	0	2	31

FUENTE:: DIRECCIÓN DE RECURSOS HUMANOS

EQUIPO DE CÓMPUTO

DESCRIPCIÓN DEL EQUIPO	PROCEDENCIA (ADQUISICIÓN O DONACIÓN)	AÑO DE ADQUISICIÓN	PROCESADOR	VELOCIDAD EN MHZ	CANTIDAD
C.P.U. COMPAQ DESKPRO EN	ADQUISICIÓN	01/01/99	PENTIUM III	733	1
TOTAL					1

FUENTE : SUBDIRECCIÓN DE SISTEMAS ADMINISTRATIVOS

IMPRESORAS

DESCRIPCIÓN DEL EQUIPO	MODELO	TIPO	CANTIDAD
IMPRESORA KYOCERA	FS 1200	LASER	1
TOTAL			1

FUENTE : SUBDIRECCIÓN DE SISTEMAS ADMINISTRATIVOS



Salud



Hospital General de México O.D.

CIRUGÍA GENERAL 307

COMPARATIVO DE PRODUCTIVIDAD ENERO - DICIEMBRE / 2001 - 2002

ACTIVIDAD	AÑO	
	2001	2002
CONSULTAS DE PRIMERA VEZ	741	869
CONSULTAS SUBSECUENTES	920	1,147
TOTAL	1,661	2,016
INGRESOS	951	1,041
EGRESOS	936	969
CIRUGÍAS MAYORES	393	379
CIRUGÍAS MENORES	99	111
TOTAL	492	490
PROCEDIMIENTOS NO QUIRÚRGICOS	2	28



CIRUGÍA GENERAL 307

10 DIAGNÓSTICOS DE EGRESO MÁS FRECUENTES ENERO - DICIEMBRE 2002

CAUSA	FEMENINO	MASCULINO	TOTAL
COLECISTITIS Y COLELITIASIS	154	59	213
HERNIA INGUINAL	33	88	121
APENDICITIS	24	76	100
NEOPLASIAS	58	25	83
VASCULOPATIA NECROTIZANTE	40	13	53
HERNIA ABDOMINAL Y PARED	35	17	52
HERNIA UMBILICAL	22	13	35
PANCREATITIS	10	15	25
INSUFICIENCIA VENOSA PERIFERICA	13	2	15
OBSTRUCCIÓN INTESTINAL	2	12	14

10 PRINCIPALES CAUSAS DE DEFUNCIÓN ENERO - DICIEMBRE 2002

CAUSA	FEMENINO	MASCULINO	TOTAL
DIABETES MELLITUS	5	2	7
COLECISTITIS Y COLELITIASIS	2	4	6
NEOPLASIAS	1	2	3
APENDICITIS AGUDA	0	3	3
NEUMONÍA	2	0	2
ULCERA GÁSTRICA Y DUODENAL	0	2	2
HERNIA ABDOMINAL	2	0	2
PERFORACIÓN DEL INTESTINO	2	0	2
INFARTO AGUDO DEL MIOCARDIO	1	0	1
PANCREATITIS AGUDA	0	1	1



Salud

Hospital General de México O.D.



CIRUGÍA GENERAL 307

PRINCIPALES CIRUGÍAS Y PROCEDIMIENTOS NO QUIRÚRGICOS ENERO - DICIEMBRE 2002

CAUSA	FEMENINO	MASCULINO	TOTAL
COLECISTECTOMIAS	104	32	136
REPARACIÓN HERNIA INGUINAL	38	43	81
BIOPSIA Y EXCISIÓN DE LESIÓN DE PIEL	32	25	57
REPARACIÓN HERNIA DE PARED	29	5	34
HERNIORRAFIA UMBILICAL	14	8	22
HISTERECTOMÍA	18	0	18
IRRIGACIÓN DE LA HERIDA	12	5	17
AMPUTACIÓN POR ENCIMA DE LA RODILLA	12	3	15
LAPARATOMIA EXPLORADORA	6	8	14
TIROIDECTOMIA	6	3	9



Salud

Hospital General de México O.D.



CIRUGÍA GENERAL 307

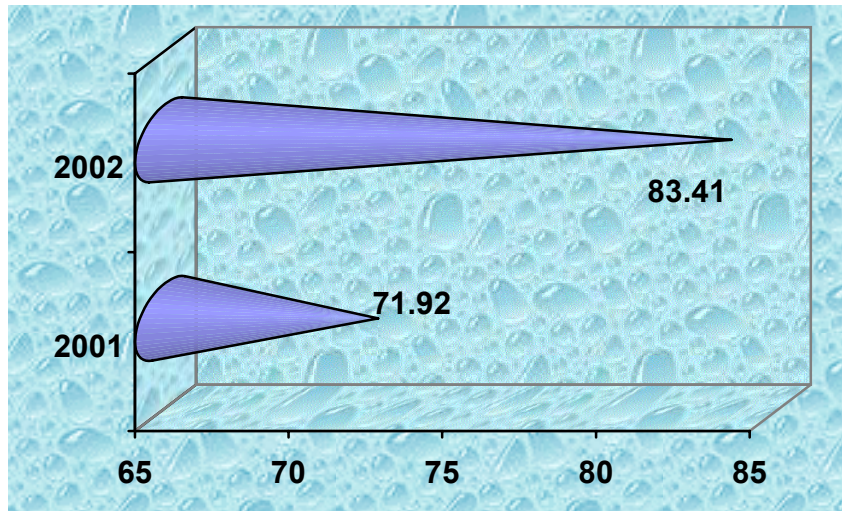

PORCENTAJE DE OCUPACIÓN

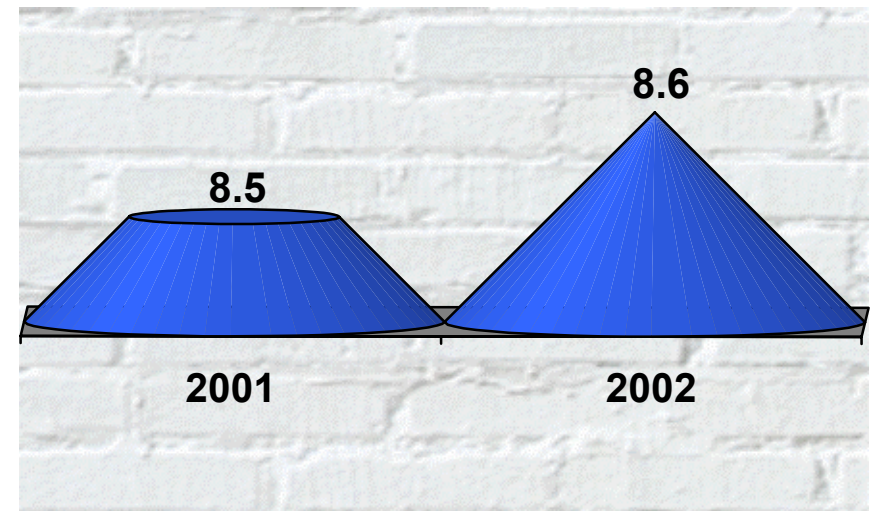

PROMEDIO DE DÍAS ESTANCIA

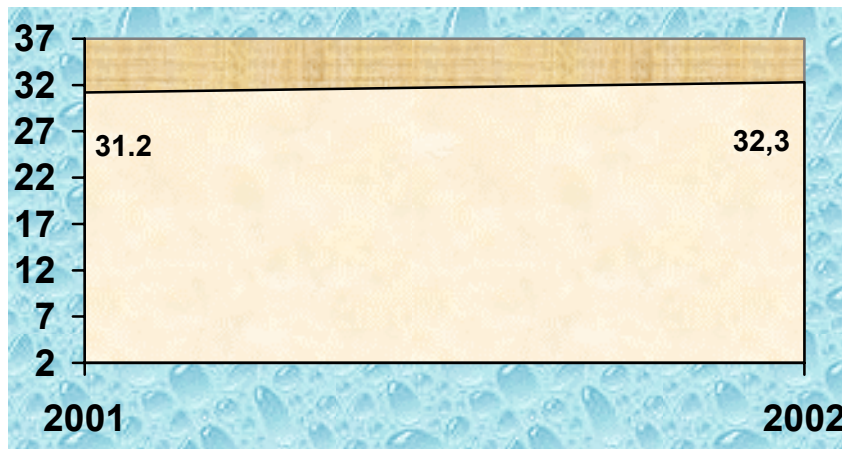

ÍNDICE DE ROTACIÓN

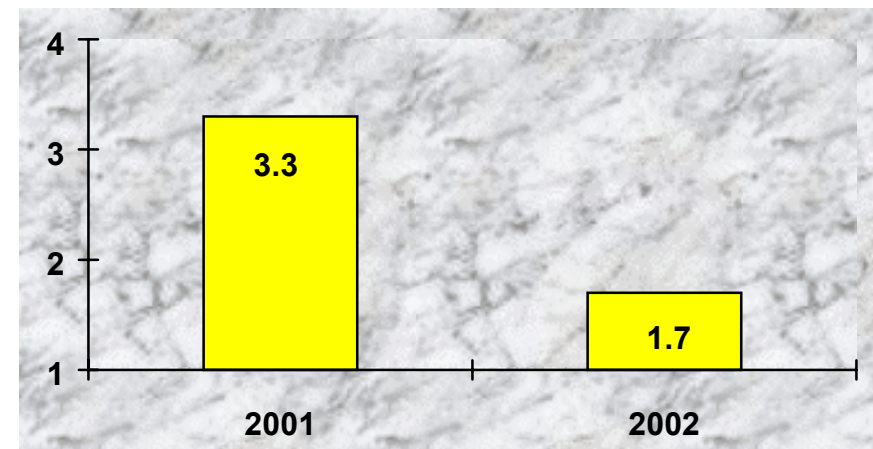

INTERVALO DE SUSTITUCIÓN



Salud



Hospital General de México O.D.

CIRUGÍA GENERAL 307

RECURSOS HUMANOS

CATEGORÍA	TURNO					TOTAL
	MATUTINO	VESPERTINO	NOCTURNO	COMPLETO	SAB, DOM Y FEST	
RAMA MÉDICA						
JEFE DE SERVICIO	1	0	0	0	0	1
MEDICO ESPECIALISTA "A"	1	0	0	0	0	1
MEDICO ESPECIALISTA "B"	2	0	0	0	0	2
MEDICO ESPECIALISTA "C"	4	1	0	0	0	5
RAMA DE ENFERMERÍA						
JEFE DE ENFERMERAS "C"	1	0	0	0	0	1
ENFERMERA GENERAL TITULADA "A"	6	2	4	0	0	12
AUXILIAR DE ENFERMERIA "A"	2	1	1	0	0	4
ENFERMERA GENERAL TITULADA "B"	1	1	0	0	0	2
RAMA PARAMÉDICA						
AFANADORA	4	2	0	0	1	7
RAMA ADMINISTRATIVA Y ENLACES						
JEFE DE OFICINA	1	0	0	0	0	1
PROFES. EJECT. SERV. ESPC. EN U. HOSPIT.	0	0	0	1	0	1
JEFE DE SERVS. Y MANTTO. ESPECIALIZADOS	0	0	0	0	1	1
TOTAL	23	7	5	1	2	38

FUENTE: DIRECCIÓN DE RECURSOS HUMANOS

EQUIPO DE CÓMPUTO

DESCRIPCIÓN DEL EQUIPO	PROCEDENCIA (ADQUISICIÓN O DONACIÓN)	AÑO DE ADQUISICIÓN	PROCESADOR	VELOCIDAD EN MHZ	CANTIDAD
C.P.U.-LANIX 486 DXZ	ADQUISICIÓN	01/01/99	80486	166	1
C.P.U.-HEWLETT PACKARD VECTRA 500 SERIES	ADQUISICIÓN	01/01/99	80586/PENTIUM	166	1
TOTAL					2

FUENTE : SUBDIRECCIÓN DE SISTEMAS ADMINISTRATIVOS



Salud



Hospital General de México O.D.

CIRUGÍA GENERAL 307

IMPRESORAS

DESCRIPCIÓN DEL EQUIPO	MODELO	TIPO	CANTIDAD
IMPRESORA HP	DESK JET 500	INYECCIÓN	1
TOTAL			1

FUENTE : SUBDIRECCIÓN DE SISTEMAS ADMINISTRATIVOS

REGULADORES Y FUENTES DE POTENCIA ININTERRUMPIDAS

DESCRIPCIÓN DEL EQUIPO	MARCA	MODELO	TIPO	POTENCIA V.A.	CANTIDAD
UNIDAD DE POTENCIA ININTERRUMPIDA/REGULADOR	IDET	1050		1000	1
UNIDAD DE POTENCIA ININTERRUMPIDA/REGULADOR	VICA	FUPIR 300		200	1
TOTAL					2

FUENTE : SUBDIRECCIÓN DE SISTEMAS ADMINISTRATIVOS



Salud

Hospital General de México O.D.



SERVICIO DE CIRUGÍA GENERAL

10 PRINCIPALES MOTIVOS DE CONSULTA ENERO - DICIEMBRE 2002

CAUSA	No. DE CONSULTAS
COLECISTITIS Y COLELITIASIS	4,007
HERNIA INGUINAL	2,696
CUIDADOS POSTERIOR A LA CIRUGÍA	2,248
NEOPLASIAS	2,200
OTRAS HERNIAS	2,143
OTRAS ENFERMEDADES DEL ESTOMAGO Y DUODENO	590
ALTERACIÓN ESTÁTICA PÉLVICA	471
TRASTORNO TIROIDEO	433
COLITIS Y GASTROENTERITIS	324
DIABETES MELLITUS	269

10 DIAGNÓSTICOS DE EGRESO MÁS FRECUENTES ENERO - DICIEMBRE 2002

CAUSA	FEMENINO	MASCULINO	TOTAL
HERNIA INGUINAL Y DE PARED	746	881	1,627
COLECISTITIS Y COLELITIASIS	1,200	260	1,460
NEOPLASIAS	563	131	694
APENDICITIS AGUDA	238	253	491
BOCIO TIROIDEO	138	11	149
ALTERACIÓN ESTÁTICA PÉLVICA	127	0	127
DIABETES MELLITUS	28	98	126
PANCREATITIS AGUDA	70	42	112
QUISTE DE OVARIO	91	0	91
OBSTRUCCIÓN INTESTINAL	33	34	67



Salud



Hospital General de México O.D.

SERVICIO DE CIRUGÍA GENERAL

PRINCIPALES CAUSAS DE DEFUNCIÓN ENERO - DICIEMBRE 2002

CAUSA	FEMENINO	MASCULINO	TOTAL
NEOPLASIAS	16	9	25
COLECISTITIS Y COLÉLITIASIS	14	6	20
DIABETES MELLITUS	10	9	19
APENDICITIS	2	6	8
NEUMONÍA LOBAR	4	2	6
PANCREATITIS AGUDA	3	3	6
PERFORACIÓN INTESTINAL	4	1	5
OBSTRUCCIÓN INTESTINAL	4	1	5
INFARTO AGUDO DEL MIOCARDIO	1	2	3
ENFERMEDAD VASCULAR CEREBRAL	3	0	3

PRINCIPALES CIRUGÍAS Y PROCEDIMIENTOS NO QUIRÚRGICOS ENERO - DICIEMBRE 2002

CAUSA	FEMENINO	MASCULINO	TOTAL
COLECISTECTOMIAS	786	190	976
REPARACIÓN HERNIA INGUINAL	281	533	814
BIOPSIA Y EXCISIÓN DE LESIÓN DE PIEL	199	130	329
HISTERECTOMÍAS	299	0	299
HERNIORRAFIA UMBILICAL	193	94	287
REPARACIÓN HERNIA DE PARED	223	62	285
TIROIDECTOMÍA	127	22	149
LAPAROTOMÍA EXPLORADORA	63	47	110
IRRIGACIÓN DE HERIDA	35	68	103
OOFORRECTOMIA	82	0	82



Salud

Hospital General de México O.D.



MEDICINA INTERNA 108

COMPARATIVO DE PRODUCTIVIDAD ENERO – DICIEMBRE / 2001 - 2002

ACTIVIDAD	AÑO	
	2001	2002
CONSULTAS DE PRIMERA VEZ	744	595
CONSULTAS SUBSECUENTES	1,202	1,164
TOTAL	1,946	1,759
INGRESOS	1,049	1,207
EGRESOS	997	1,134
CIRUGÍAS MAYORES	0	0
CIRUGÍAS MENORES	29	162
TOTAL	29	162
PROCEDIMIENTOS NO QUIRÚRGICOS	502	698



Salud

Hospital General de México O.D.



MEDICINA INTERNA 108

10 DIAGNÓSTICOS DE EGRESO MÁS FRECUENTES ENERO - DICIEMBRE 2002

CAUSA	FEMENINO	MASCULINO	TOTAL
INSUFICIENCIA RENAL CRONICA	257	298	555
DIABETES MELLITUS	78	52	130
CIRROSIS HEPÁTICA	31	37	68
HEMORRAGIA GASTROINTESTINAL	18	25	43
ENFERMEDAD VASCULAR CEREBRAL	13	15	28
NEOPLASIAS	13	15	28
ENFERMEDAD PULMONAR OBSTRUCTIVA CRÓNICA	13	7	20
ANEMIAS	8	12	20
INSUFICIENCIA HEPÁTICA	6	13	19
ESTADO DE CHOQUE	3	13	16

10 PRINCIPALES CAUSAS DE DEFUNCIÓN ENERO - DICIEMBRE 2002

CAUSA	FEMENINO	MASCULINO	TOTAL
DIABETES MELLITUS	18	23	41
CIRROSIS HEPÁTICA	13	17	30
TRASTORNOS MENTALES POR EL USO DE ALCOHOL	1	16	17
NEOPLASIAS	5	7	12
ENFERMEDAD VASCULAR CEREBRAL	6	5	11
NEUMONÍA LOBAR	5	2	7
ENFERMEDAD CARDIACA HIPERTENSIVA	2	3	5
CARDIOPATÍA ISQUEMICA	1	4	5
INSUFICIENCIA RENAL Y SÍNDROME NEFRITICO	0	4	4
ENFERMEDAD PULMONAR OBSTRUCTIVA CRÓNICA	1	2	3



Salud



Hospital General de México O.D.

MEDICINA INTERNA 108

PRINCIPALES CIRUGÍAS Y PROCEDIMIENTOS NO QUIRÚRGICOS ENERO - DICIEMBRE 2002

CAUSA	FEMENINO	MASCULINO	TOTAL
DIÁLISIS PERITONEAL	191	230	421
CREACIÓN FISTULA CUTANEOOPERITONEAL	65	80	145
IRRIGACIÓN DE LA HERIDA	40	88	128
DRENAJE ABDOMINAL PERCUTANEO	21	22	43
CATETERISMO VENOSO PARA DIÁLISIS	18	20	38
HEMODIÁLISIS	15	11	26
INTUBACIÓN TRACTO RESPIRATORIO	7	8	15
ALIMENTACIÓN GÁSTRICA POR Sonda	2	10	12
TORACOCENTESIS	4	3	7
DISECCIÓN VENOSA	2	4	6



Salud

Hospital General de México O.D.



MEDICINA INTERNA 108

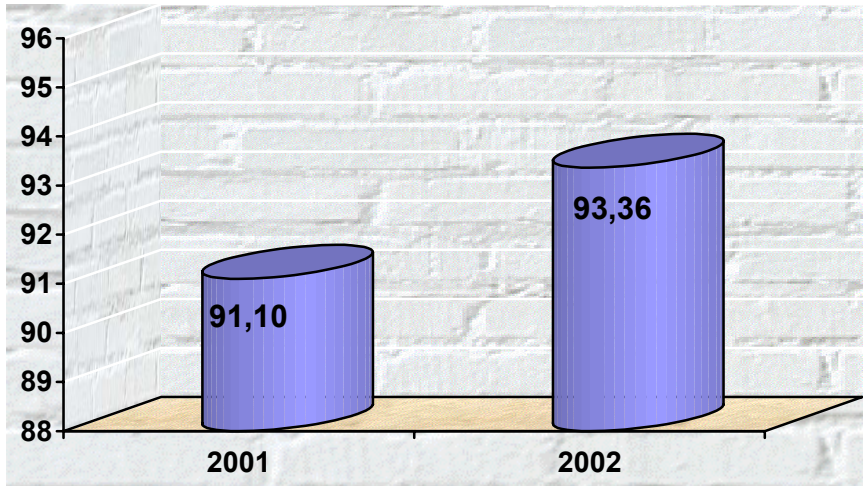

PORCENTAJE DE OCUPACIÓN

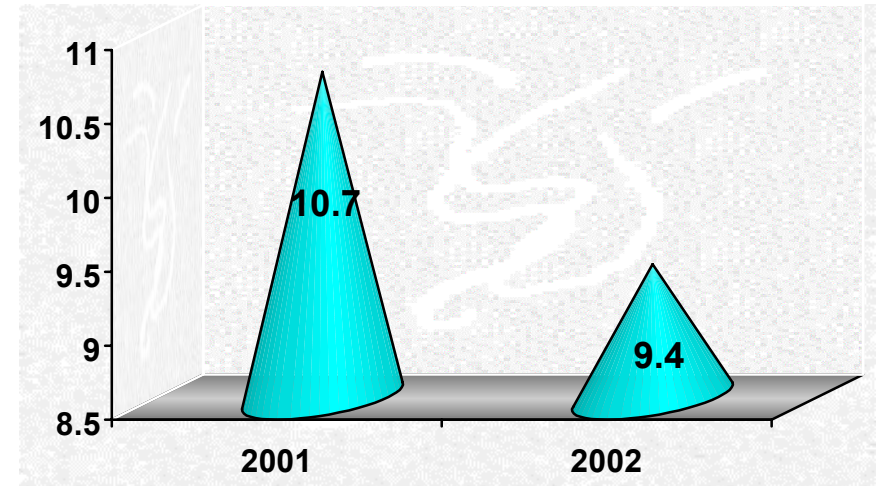

PROMEDIO DE DÍAS ESTANCIA

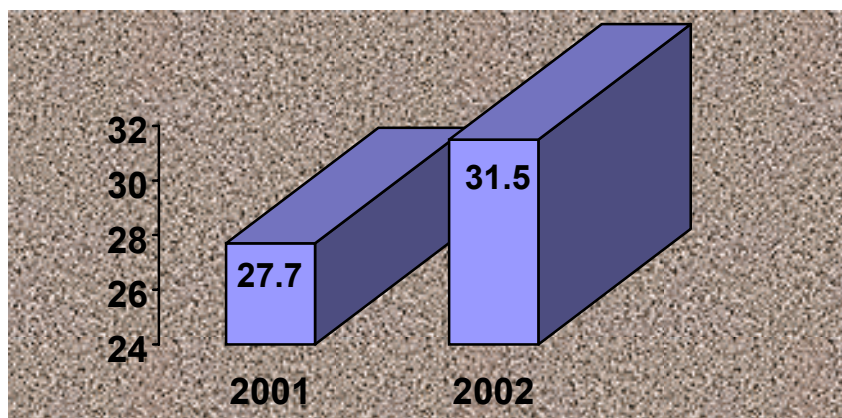

ÍNDICE DE ROTACIÓN

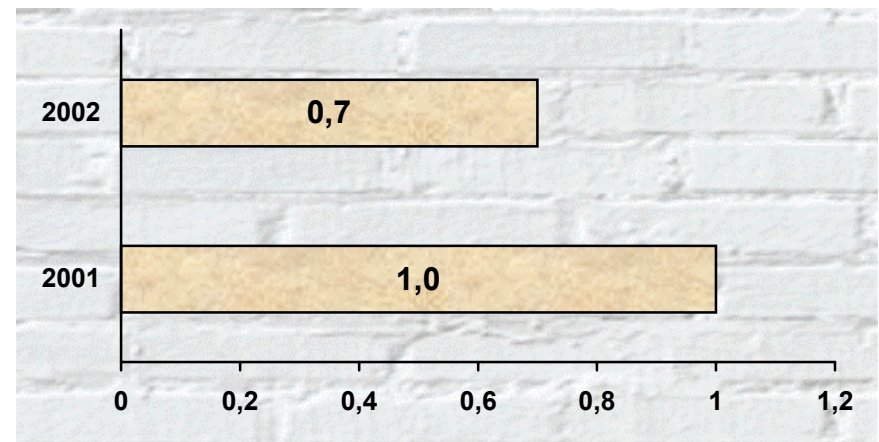

INTERVALO DE SUSTITUCIÓN



Salud



Hospital General de México O.D.

MEDICINA INTERNA 108

RECURSOS HUMANOS

CATEGORÍA	TURNO					TOTAL
	MATUTINO	VESPERTINO	NOCTURNO	COMPLETO	SAB, DOM Y FEST	
RAMA MÉDICA						
JEFE DE SERVICIO	2	0	0	0	0	2
MEDICO ESPECIALISTA "A"	4	0	0	0	0	4
MEDICO ESPECIALISTA "C"	3	0	0	0	0	3
RAMA DE ENFERMERÍA						
ENFERMERA ESPECIALISTA "A"	0	0	1	0	0	1
ENFERMERA GENERAL TITULADA "A"	4	1	8	0	0	13
JEFE DE ENFERMERAS "C"	1	0	0	0	0	1
AUXILIAR DE ENFERMERIA "A"	2	3	1	0	0	6
ENFERMERA GENERAL TITULADA "B"	2	0	0	0	0	2
AUXILIAR DE ENFERMERIA "B"	2	0	0	0	0	2
RAMA PARAMÉDICA						
COCINERO EN HOSPITAL	1	0	0	0	0	1
AFANADORA	4	2	1	0	3	10
CAMILLERO	3	0	1	0	0	4
RAMA ADMINISTRATIVA Y ENLACES						
SECRETARIA "C"	1	0	0	0	0	1
SECRETARIA "B"	2	0	0	0	0	2
COORDINADOR DE PROFESIONALES	1	1	0	0	0	2
JEFE DE SERVS. Y MANTTO. ESPECIALIZADOS	1	0	0	0	0	1
TOTAL	33	7	12	0	3	55

FUENTE: DIRECCIÓN DE RECURSOS HUMANOS

**MEDICINA INTERNA 108****EQUIPO DE CÓMPUTO**

DESCRIPCIÓN DEL EQUIPO	PROCEDENCIA (ADQUISICIÓN O DONACIÓN)	AÑO DE ADQUISICIÓN	PROCESADOR	VELOCIDAD EN MHZ	CANTIDAD
C.P.U. HEWLETT PACKARD VECTRA VE	ADQUISICIÓN	17/06/99	PENTIUM II	400	1
C.P.U. COMPAQ DESKPRO 4/33I	ADQUISICIÓN	01/01/90	80486	33	1
C.P.U. HP VECTRA VE	ADQUISICIÓN	01/01/99	PENTIUM II	233	1
C.P.U. PRINTAFORM 9386-33	ADQUISICIÓN	01/01/90	80586/PENTIUM	200	1
TOTAL					4

FUENTE : SUBDIRECCIÓN DE SISTEMAS ADMINISTRATIVOS

IMPRESORAS

DESCRIPCIÓN DEL EQUIPO	MODELO	TIPO	CANTIDAD
IMPRESORA HP	LASER JET 5L	LASER	1
IMPRESORA SEIKOSHA	SP-2400	MATRIZ	1
TOTAL			2

FUENTE : SUBDIRECCIÓN DE SISTEMAS ADMINISTRATIVOS

REGULADORES Y FUENTES DE POTENCIA ININTERRUMPIDAS

DESCRIPCIÓN DEL EQUIPO	MARCA	MODELO	TIPO	POTENCIA V.A.	CANTIDAD
REGULADOR	VICA	REVIVA II		600	1
UNIDAD DE POTENCIA ININTERRUMPIDA/REGULADOR	TRIPP LITE	OMNI STAR 750 LAN		600	1
TOTAL					2

FUENTE : SUBDIRECCIÓN DE SISTEMAS ADMINISTRATIVOS

EQUIPO MÉDICO

DESCRIPCIÓN	MODELO	MARCA	AÑO DE ADQUISICIÓN	PROCEDENCIA (ADQUISICIÓN O DONACIÓN)	No. DE EQUIPOS
VENTILADOR DE PRECISIÓN	MARK 7	BIRD PRODUCTS CORPORATION	2000	ADQUISICIÓN	2
TOTAL					2

FUENTE : DEPARTAMENTO INGENIERÍA BIOMÉDICA



Salud



Hospital General de México O.D.

MEDICINA INTERNA 110

COMPARATIVO DE PRODUCTIVIDAD ENERO - DICIEMBRE / 2001 - 2002

ACTIVIDAD	AÑO	
	2001	2002
CONSULTAS DE PRIMERA VEZ	656	507
CONSULTAS SUBSECUENTES	1,449	1,398
TOTAL	2,105	1,905
INGRESOS	977	974
EGRESOS	942	982
CIRUGÍAS MAYORES	0	0
CIRUGÍAS MENORES	34	27
TOTAL	34	27
PROCEDIMIENTOS NO QUIRÚRGICOS	426	502



MEDICINA INTERNA 110

10 DIAGNÓSTICOS DE EGRESO MÁS FRECUENTES ENERO - DICIEMBRE 2002

CAUSA	FEMENINO	MASCULINO	TOTAL
INSUFICIENCIA RENAL CRÓNICA	214	265	479
DIABETES MELLITUS	109	83	192
HIPERTENSIÓN ARTERIAL	31	37	68
CIRROSIS HEPÁTICA	10	15	25
INSUFICIENCIA HEPÁTICA	7	17	24
NEOPLASIAS	7	12	19
INSUFICIENCIA CARDIACA CONGESTIVA	10	6	16
ENFERMEDAD VASCULAR CEREBRAL	5	7	12
NEUMONÍA LOBAR	9	2	11
ANEMIA	6	5	11

10 PRINCIPALES CAUSAS DE DEFUNCIÓN ENERO - DICIEMBRE 2002

CAUSA	FEMENINO	MASCULINO	TOTAL
DIABETES MELLITUS	22	20	42
CIRROSIS HEPÁTICA	7	8	15
ENFERMEDAD VASCULAR CEREBRAL	5	6	11
NEOPLASIAS	2	8	10
ENFERMEDAD CARDIACA HIPERTENSIVA	3	3	6
INSUFICIENCIA RENAL Y SÍNDROME NEFRITICO	2	4	6
TRASTORNOS MENTALES POR USO DEL ALCOHOL	0	3	3
NEUMONÍA LOBAR	3	0	3
CARDIOPATIA ISQUEMICA	0	2	2
ENFERMEDAD PULMONAR OBSTRUCTIVA CRONICA	2	0	2



Salud



Hospital General de México O.D.

MEDICINA INTERNA 110

PRINCIPALES CIRUGÍAS Y PROCEDIMIENTOS NO QUIRÚRGICOS ENERO - DICIEMBRE 2002

CAUSA	FEMENINO	MASCULINO	TOTAL
DIÁLISIS PERITONEAL	205	210	415
CATETERISMO VENOSO PARA DIÁLISIS	27	9	36
DRENAJE ABDOMINAL PERCUTANEO	15	9	24
TORACOCENTESIS	10	2	12
CREACIÓN FISTULA CUTANEOPERITONEAL	3	7	10
PUNCIÓN ESPINAL	3	4	7
BIOPSIA MEDULA OSEA	2	4	6
DISECCIÓN VENOSA	1	3	4
HEMODIÁLISIS	1	3	4
IRRIGACIÓN DE LA HERIDA	1	1	2



Salud

Hospital General de México O.D.



MEDICINA INTERNA 110

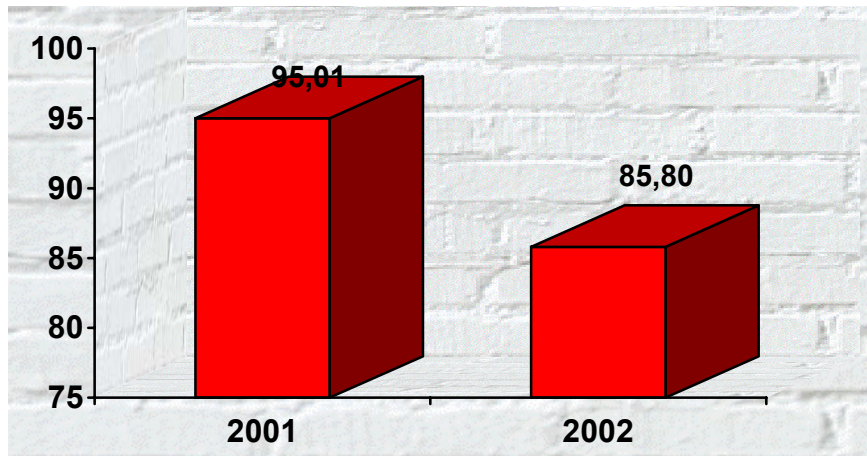

PORCENTAJE DE OCUPACIÓN

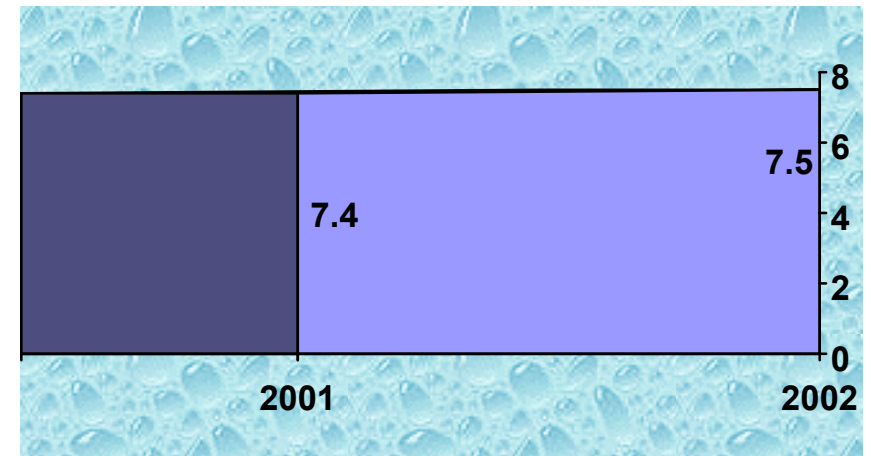

PROMEDIO DE DÍAS ESTANCIA

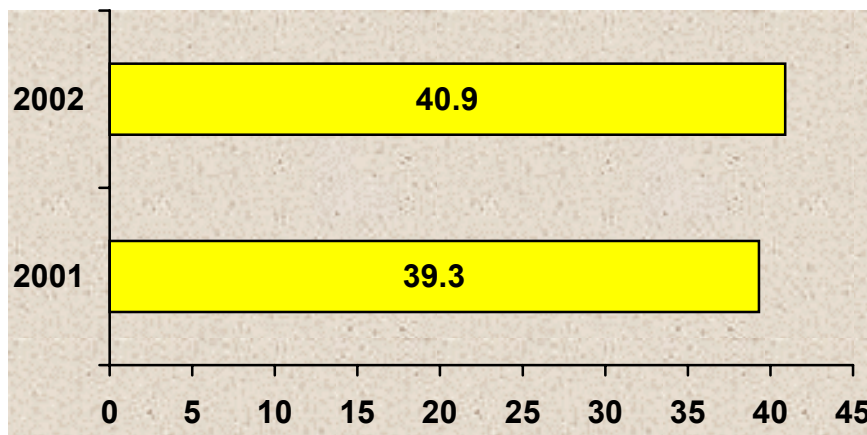

ÍNDICE DE ROTACIÓN

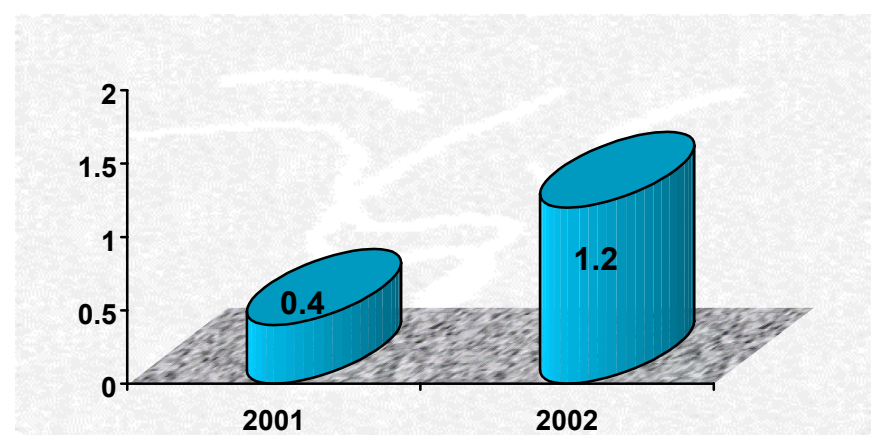

INTERVALO DE SUSTITUCIÓN



Salud



Hospital General de México O.D.

MEDICINA INTERNA 110

RECURSOS HUMANOS

CATEGORÍA	TURNO					TOTAL
	MATUTINO	VESPERTINO	NOCTURNO	COMPLETO	SAB, DOM Y FEST	
MANDOS MEDIOS Y SUPERIORES						
SUBDIRECTOR DE ÁREA	0	0	0	1	0	1
RAMA MÉDICA						
JEFE DE SERVICIO	2	0	0	0	0	2
MEDICO ESPECIALISTA "A"	2	2	0	0	0	4
MEDICO ESPECIALISTA "B"	1	0	0	0	0	1
MEDICO ESPECIALISTA "C"	1	0	0	0	0	1
RAMA DE ENFERMERÍA						
ENFERMERA JEFE DE SERVICIO	1	0	0	0	0	1
ENFERMERA GENERAL TITULADA "A"	3	2	1	0	0	6
JEFE DE ENFERMERAS "C"	0	1	0	0	0	1
AUXILIAR DE ENFERMERIA "A"	4	4	6	0	0	14
ENFERMERA GENERAL TITULADA "B"	2	0	3	0	0	5
ENFERMERA ESPECIALISTA "B"	1	0	0	0	0	1
RAMA PARAMÉDICA						
PSICOLOGO CLINICO	1	0	0	0	0	1
COCINERO EN HOSPITAL	1	0	0	0	0	1
AFANADORA	4	1	0	0	4	9
CAMILLERO	0	0	0	0	1	1
RAMA ADMINISTRATIVA Y ENLACES						
ANALISTA ADMINISTRATIVO	1	0	0	0	0	1
TECNICO SUPERIOR	1	0	0	0	1	2
TOTAL	25	10	10	1	6	52

FUENTE: DIRECCIÓN DE RECURSOS HUMANOS



Salud



Hospital General de México O.D.

MEDICINA INTERNA 110

EQUIPO DE CÓMPUTO

DESCRIPCIÓN DEL EQUIPO	PROCEDENCIA (ADQUISICIÓN O DONACIÓN)	AÑO DE ADQUISICIÓN	PROCESADOR	VELOCIDAD EN MHZ	CANTIDAD
C.P.U. LUFAC PENTIUM MMX	ADQUISICIÓN	02/02/99	PENTIUM MMX	166	1
C.P.U. DELL 433/L	ADQUISICIÓN	02/02/99	80486	33	1
TOTAL					2

FUENTE : SUBDIRECCIÓN DE SISTEMAS ADMINISTRATIVOS

IMPRESORAS

DESCRIPCIÓN DEL EQUIPO	MODELO	TIPO	CANTIDAD
IMPRESORA HP	DESK JET 520	INYECCIÓN	1
TOTAL			1

FUENTE : SUBDIRECCIÓN DE SISTEMAS ADMINISTRATIVOS

REGULADORES Y FUENTES DE POTENCIA ININTERRUMPIDAS

DESCRIPCIÓN DEL EQUIPO	MARCA	MODELO	TIPO	POTENCIA V.A.	CANTIDAD
UNIDAD DE POTENCIA ININTERRUMPIDA/REGULADOR	TRIPP LITE	60610 S/S		600	1
TOTAL					1

FUENTE : SUBDIRECCIÓN DE SISTEMAS ADMINISTRATIVOS



Salud

Hospital General de México O.D.



MEDICINA INTERNA 308

COMPARATIVO DE PRODUCTIVIDAD ENERO - DICIEMBRE / 2001 - 2002

ACTIVIDAD	AÑO	
	2001	2002
CONSULTAS DE PRIMERA VEZ	554	587
CONSULTAS SUBSECUENTES	1,520	1,659
TOTAL	2,074	2,246
INGRESOS	1,045	1,081
EGRESOS	961	1,019
CIRUGÍAS MAYORES	2	0
CIRUGÍAS MENORES	80	160
TOTAL	82	160
PROCEDIMIENTOS NO QUIRÚRGICOS	677	1,702



Salud



Hospital General de México O.D.

MEDICINA INTERNA 308

10 DIAGNÓSTICOS DE EGRESO MÁS FRECUENTES ENERO - DICIEMBRE 2002

CAUSA	FEMENINO	MASCULINO	TOTAL
INSUFICIENCIA RENAL CRÓNICA	257	322	579
DIABETES MELLITUS	72	50	122
HIPERTENSIÓN ARTERIAL	12	12	24
INSUFICIENCIA HEPÁTICA	9	10	19
ENFERMEDAD VASCULAR CEREBRAL	6	12	18
CIRROSIS HEPÁTICA	7	11	18
EPILEPSIA	6	12	18
NEOPLASIAS	8	8	16
INSUFICIENCIA CARDIACA	8	2	10
NEUMONIAS	6	4	10

10 PRINCIPALES CAUSAS DE DEFUNCIÓN ENERO - DICIEMBRE 2002

CAUSA	FEMENINO	MASCULINO	TOTAL
DIABETES MELLITUS	17	19	36
CIRROSIS HEPÁTICA	3	15	18
NEUMONÍA LOBAR	5	4	9
INSUFICIENCIA RENAL Y SÍNDROME NEFRÍTICO	2	7	9
TRASTORNOS MENTALES POR USO DE ALCOHOL	3	5	8
ENFERMEDAD VASCULAR CEREBRAL	4	2	6
NEOPLASIAS	4	2	6
ENFERMEDAD HIPERTENSIVA	2	3	5
CARDIOPATÍA ISQUEMICA	3	1	4
EMBOLIA PULMONAR	0	1	1



Salud

Hospital General de México O.D.



MEDICINA INTERNA 308

PRINCIPALES CIRUGÍAS Y PROCEDIMIENTOS NO QUIRÚRGICOS ENERO - DICIEMBRE 2002

CAUSA	FEMENINO	MASCULINO	TOTAL
IRRIGACIÓN DE HERIDA	371	649	1,020
DIÁLISIS PERITONEAL	272	291	563
CREACIÓN FISTULA CUTANOPERITONEAL	59	73	132
CATETERISMO VENOSO PARA DIÁLISIS	20	24	44
DRENAJE ABDOMINAL PERCUTANEO	11	18	29
TORACOCENTESIS	5	9	14
DESBRIDAMIENTO EXCISIONAL DE HERIDA	9	1	10
BIOPSIA DE PIEL Y TEJIDO SUBCUTÁNEO	5	3	8
INTUBACIÓN DE TRACTO RESPIRATORIO	3	5	8
PUNCIÓN ESPINAL	2	5	7



Salud

Hospital General de México O.D.



MEDICINA INTERNA 308

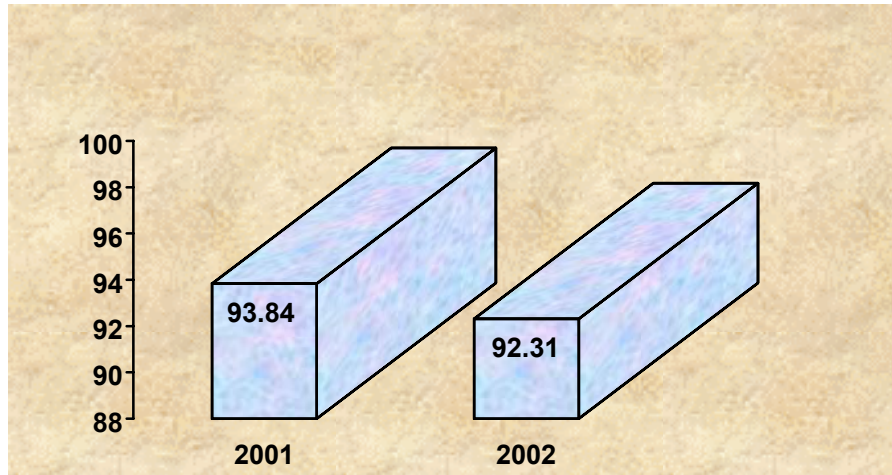

PORCENTAJE DE OCUPACIÓN

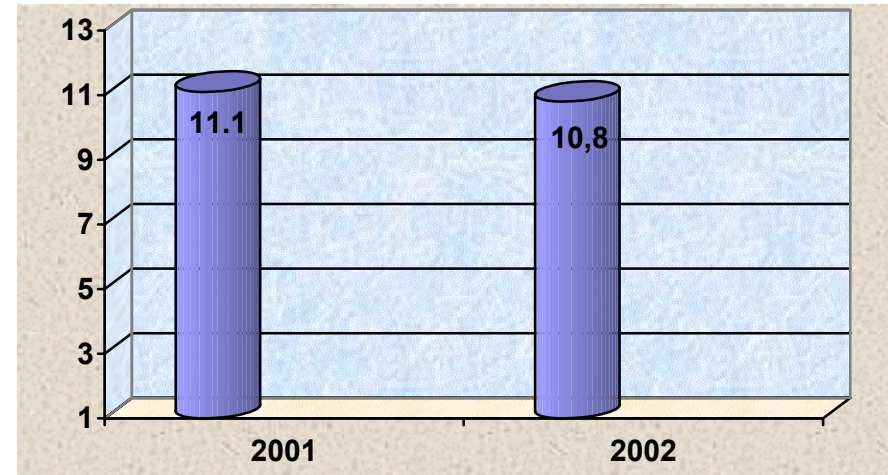

PROMEDIO DE DÍAS ESTANCIA

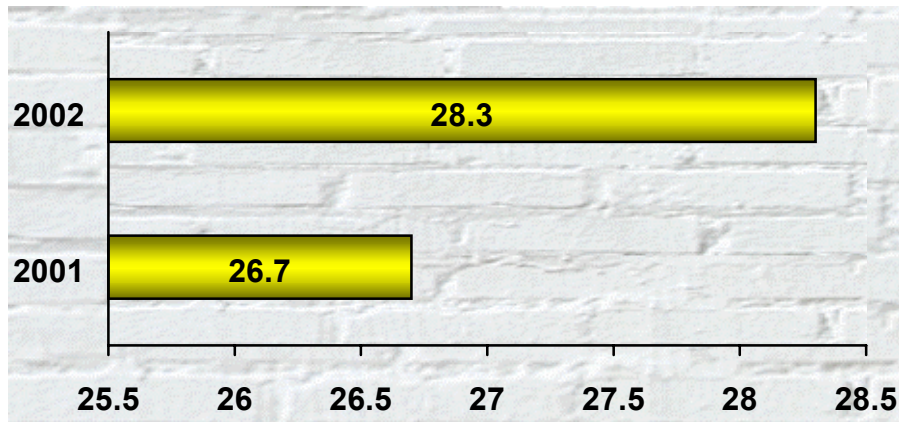

ÍNDICE DE ROTACIÓN

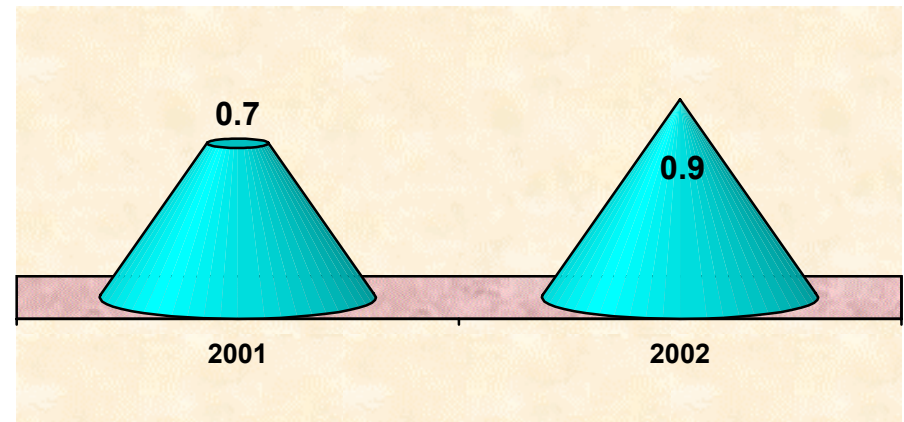

INTERVALO DE SUSTITUCIÓN



Salud



Hospital General de México O.D.

MEDICINA INTERNA 308

RECURSOS HUMANOS

CATEGORÍA	TURNO				SAB, DOM Y FEST	TOTAL
	MATUTINO	VESPERTINO	NOCTURNO	COMPLETO		
RAMA MÉDICA						
JEFE DE SERVICIO	3	0	0	0	0	3
MEDICO ESPECIALISTA "A"	3	0	0	0	0	3
MEDICO ESPECIALISTA "B"	1	0	0	0	0	1
MEDICO ESPECIALISTA "C"	3	0	0	0	0	3
RAMA DE ENFERMERÍA						
ENFERMERA GENERAL TITULADA "A"	3	2	4	0	0	9
JEFE DE ENFERMERAS "C"	1	0	0	0	0	1
AUXILIAR DE ENFERMERIA "A"	8	1	1	0	0	10
ENFERMERA GENERAL TITULADA "B"	1	0	2	0	0	3
AUXILIAR DE ENFERMERIA "B"	2	0	0	0	0	2
RAMA PARAMÉDICA						
PSICOLOGO CLINICO	1	0	0	0	0	1
AFANADORA	6	3	3	0	1	13
CAMILLERO	1	0	1	0	0	2
RAMA ADMINISTRATIVA Y ENLACES						
ANALISTA ADMINISTRATIVO	2	0	0	0	0	2
SECRETARIA "C"	1	0	0	0	0	1
SECRETARIA "B"	1	0	0	0	0	1
SECRETARIA "A"	1	0	0	0	0	1
SECRETARIA EJECUTIVA "A"	1	0	0	0	0	1
ESPECIALISTA TECNICO	1	0	0	0	0	1
TOTAL	40	6	11	0	1	

FUENTE: DIRECCIÓN DE RECURSOS HUMANOS



MEDICINA INTERNA 308

EQUIPO DE CÓMPUTO

DESCRIPCIÓN DEL EQUIPO	PROCEDENCIA (ADQUISICIÓN O DONACIÓN)	AÑO DE ADQUISICIÓN	PROCESADOR	VELOCIDAD EN MHZ	CANTIDAD
C.P.U. ACER ACERMATE 433 S	ADQUISICIÓN	01/01/99	80486	33	1
C.P.U. HP VECTRA XA	ADQUISICIÓN		80586/PENTIUM	66	1
C.P.U. HEWLETT PACKARD VECTRA 500 SERIES	ADQUISICIÓN	01/01/90	80586/PENTIUM	166	1
TOTAL					

FUENTE : SUBDIRECCIÓN DE SISTEMAS ADMINISTRATIVOS

IMPRESORAS

DESCRIPCIÓN DEL EQUIPO	MODELO	TIPO	CANTIDAD
IMPRESORA HP	DESK JET 670 C	INYECCIÓN	1
IMPRSORA KYOCERA	FS-1200	LASER	1
IMPRESORA STAR	NX 1001	MATRIZ	1
TOTAL			

FUENTE : SUBDIRECCIÓN DE SISTEMAS ADMINISTRATIVOS



Salud



Hospital General de México O.D.

SERVICIO DE MEDICINA INTERNA

10 PRINCIPALES MOTIVOS DE CONSULTA ENERO - DICIEMBRE 2002

CAUSA	No. DE CONSULTAS
DIABETES MELLITUS	1,727
HIPERTENSIÓN ARTERIAL	896
CIRROSIS HEPÁTICA	422
ENFERMEDAD VASCULAR CEREBRAL	213
HIPOTIROIDISMO	204
INSUFICIENCIA RENAL CRÓNICA	185
INSUFICIENCIA CARDIACA	144
ENFERMEDAD PULMONAR OBSTRUCTIVA CRÓNICA	139
GASTRITIS Y GASTROENTERITIS	131
OBESIDAD	122

10 DIAGNÓSTICOS DE EGRESO MÁS FRECUENTES ENERO - DICIEMBRE 2002

CAUSA	FEMENINO	MASCULINO	TOTAL
INSUFICIENCIA RENAL Y SÍNDROME NEFRÍTICO	728	885	1,613
DIABETES MELLITUS	259	185	444
CIRROSIS HEPÁTICA	48	63	111
HIPERTENSIÓN ARTERIAL Y CARDIOPATÍA HIPERTENSIVA	46	51	97
NEOPLASIAS	28	35	63
INSUFICIENCIA HEPÁTICA	22	40	62
ENFERMEDAD VASCULAR CEREBRAL	24	34	58
HEMORRAGIA TUBO DIGESTIVO	20	32	52
ANEMIA	17	20	37
INSUFICIENCIA CARDIACA	26	10	36



Salud



Hospital General de México O.D.

SERVICIO MEDICINA INTERNA

PRINCIPALES CAUSAS DE DEFUNCIÓN ENERO - DICIEMBRE 2002

CAUSA	FEMENINO	MASCULINO	TOTAL
DIABETES MELLITUS	57	62	119
CIRROSIS HEPÁTICA	23	40	63
TRASTORNOS MENTALES POR USO DE ALCOHOL	4	24	28
NEOPLASIAS	11	17	28
ENFERMEDAD CEREBRAL VASCULAR	15	13	28
NEUMONÍA	13	6	19
INSUFICIENCIA RENAL Y SÍNDROME NEFRÍTICO	4	15	19
CARDIOPATÍA HIPERTENSIVA	7	9	16
CARDIOPATÍA ISQUEMICA	4	7	11
ENFERMEDAD PULMONAR OBSTRUCTIVA CRÓNICA	3	3	6

PRINCIPALES CIRUGÍAS Y PROCEDIMIENTOS NO QUIRÚRGICOS ENERO - DICIEMBRE 2002

CAUSA	FEMENINO	MASCULINO	TOTAL
DIÁLISIS PERITONEAL	668	731	1,399
IRRIGACIÓN DE LA HERIDA	412	738	1,150
CREACIÓN FÍSTULA CUTÁNEO PERITONEAL	127	160	287
CATETERISMO VENOSO PARA DIÁLISIS	65	53	118
DRENAJE ABDOMINAL PERCUTANEO	47	49	96
TORACOCENTESIS	19	14	33
HEMODIÁLISIS	17	15	32
INTUBACIÓN DEL TRACTO RESPIRATORIO	10	13	23
PUNCIÓN ESPINAL	6	9	15
DISECCIÓN VENOSA	6	8	14



Salud

Hospital General de México O.D.



DIRECCIÓN DE ENSEÑANZA

ALUMNOS DE PREGRADO DE MEDICINA, POR GRADO Y ESCUELA ENERO - DICIEMBRE 2002

ESCUELA	PREGRADO											
	2° AÑO		3° AÑO		4° AÑO		5° AÑO		6° AÑO		TOTAL	
	G.	A.	G.	A.	G.	A.	G.	A.	G.	A.	G.	A.
FACULTAD DE MEDICINA, UNAM	0	0	6	136	7	156	1	52	0	0	14	344
ESCUELA SUPERIOR DE MEDICINA, IPN	0	0	7	160	11	214	18	198	1	35	37	607
UNIVERSIDAD ANAHUAC	0	0	3	46	2	79	0	0	0	0	5	125
UNIVERSIDAD LA SALLE	1	15	2	27	2	14	0	0	0	0	5	56
UNIVERSIDAD PANAMERICANA	0	0	0	0	1	13	0	0	0	0	1	13
TOTAL	1	15	18	369	23	476	19	250	1	35	62	1,145

ALUMNOS DE POSGRADO DE MEDICINA ENERO - DICIEMBRE 2002

DESCRIPCION	NUMERO
ESPECIALIDADES	35
RESIDENTES DEL PROGRAMA SEDE SUBSEDE	26
RESIDENTES EXTRANJEROS	34
RESIDENTES NACIONALES	387
TOTAL DE RESIDENTES	447
RESIDENTES QUE TERMINARON CON DIPLOMA	128
BECAS OTORGADAS	84



Salud



Hospital General de México O.D.

DIRECCIÓN DE ENSEÑANZA (ENERO-DICIEMBRE/2002)

RESIDENTES DE OTROS HOSPITALES QUE ROTARON POR EL HOSPITAL GENERAL DE MÉXICO

NACIONALES

229

EXTRANJEROS

1

DIPLOMADOS IMPARTIDOS EN LA INSTITUCIÓN ENERO-DICIEMBRE/2002

DIPLOMADOS

ALUMNOS

ADIESTRAMIENTO COLPOSCOPICO EN LESIONES DE TRACTO GENITAL	4
ALERGIA E INMUNOLOGÍA	1
BRONCOSCOPIA	1
CITOTECNOLOGÍA CERVICO VAGINAL	1
CLÍNICA DE DISPLASIAS	40
DERMATOLOGÍA PEDIÁTRICA	5
DERMATO-ONCOLOGÍA Y CIRUGÍA DERMATOLÓGICA	2
ELECTROFISIOLOGÍA CLÍNICA	1
ENDOSCOPIA DIGESTIVA DIAGNOSTICA Y TERAPÉUTICA	2
ENFERMEDADES DEL COLON Y RECTO	3
PSICO-ONCOLOGÍA DE LA MUJER	11
GINECOLOGÍA ONCOLÓGICA	3
ENDOSCOPIA TORÁCICA	1
MICROCIRUGÍA RECONSTRUCTIVA	12
MÓDULO DE RODILLA Y ARTROSCOPIA	2



Salud

Hospital General de México O.D.



DIRECCIÓN DE ENSEÑANZA

DIPLOMADOS IMPARTIDOS EN LA INSTITUCIÓN ENERO-DICIEMBRE/2002

DIPLOMADOS	ALUMNOS
GLAUCOMA	1
SEGMENTO ANTERIOR	2
TUMORES DE CABEZA Y CUELLO	1
ULTRASONIDO DOPPLER	2
TERAPIA DEL DOLOR Y CUIDADOS PALIATIVOS	10
MODULO DE COLUMNA	1
HEPATOLOGÍA	1
ORTOPEDIA PEDIÁTRICA	1
RADIOLOGÍA INTERVENCIONISTA	2
TOMOGRFÍA DE CUERPO ENTERO	1

CAPACITACIÓN PARA EL DESARROLLO Y DESEMPEÑO ENERO-DICIEMBRE/2002

DESCRIPCION	NUMERO
TRABAJADORES	2,217
PROFESORES	872
HORAS IMPARTIDAS	3,254



Salud



Hospital General de México O.D.

DIRECCIÓN DE ENSEÑANZA

EDUCACIÓN CONTINUA ENERO-DICIEMBRE/2002

DESCRIPCION	NUMERO
CURSOS IMPARTIDOS	57
ALUMNOS	4,206
PROFESORES	955
HORAS	1,557

ALUMNOS DE ENFERMERÍA Y CURSOS IMPARTIDOS ENERO-DICIEMBRE/2002

DESCRIPCIÓN	CICLO			TOTAL
	POSGRADO 2002	POSTECNICO 2002	NIVEL TÉCNICO 2000/2004	
CURSOS	1	4	2	7
DURACIÓN	1 AÑO	1 AÑO	3 AÑOS	
ALUMNOS QUE INICIARON	14	106	58	178
BAJAS	0	4	21	25
EGRESARON	14	102	37	153
PROFESORES	5	10	7	22
TIPO	ESCOLARIZADO	ESCOLARIZADO	SISTEMA ABIERTO	



Salud

Hospital General de México O.D.



DIRECCIÓN DE ENSEÑANZA

EDUCACIÓN PARA LA SALUD ENERO-DICIEMBRE/2002

DESCRIPCION	NUMERO
CURSOS	2,430
ASISTENTES	235,979
HORAS	3,855

APOYO PARA LA ENSEÑANZA ENERO-DICIEMBRE/2002

USUARIOS DE LA BIBLIOHEMEROTECA (CONSULTAS)

INTERNOS	EXTERNOS	LIBROS	PUBLICACIONES	VIDEOS	MED-LINE	RED INTER	FOTOCOPIAS
26,922	4,020	11,621	11,969	1,330	4,077		533,874



Salud



Hospital General de México O.D.

DIRECCIÓN DE ENSEÑANZA

RECURSOS HUMANOS

CATEGORÍA	TURNO					TOTAL
	MATUTINO	VESPERTINO	NOCTURNO	COMPLETO	SAB, DOM Y FEST	
MANDOS MEDIOS Y SUPERIORES						
DIRECTOR DE ÁREA	0	0	0	1	0	1
RAMA MÉDICA						
SUBDIRECTOR MEDICO "F" EN HOSPITAL	1	0	0	0	0	1
MEDICO ESPECIALISTA "A"	1	1	0	0	0	2
MEDICO ESPECIALISTA "C"	1	0	0	0	0	1
RAMA DE ENFERMERÍA						
ENFERMERA JEFE DE SERVICIO	1	0	0	0	0	1
RAMA PARAMÉDICA						
TÉCNICO RADIOLOGO O EN RADIOTERAPIA	1	0	0	0	0	1
AFANADORA	8	0	5	0	2	15
CAMILLERO	2	0	0	0	0	2
RAMA ADMINISTRATIVA Y ENLACES						
AUXILIAR DE ADMINISTRADOR	2	1	0	0	0	3
ANALISTA ADMINISTRATIVO	1	0	0	0	1	2
JEFE DE OFICINA	2	0	0	0	1	3
SECRETARIA "C"	1	0	0	0	0	1
SECRETARIA "B"	1	0	0	0	0	1
SECRETARIA "A"	4	0	0	0	0	4
SECRETARIA AUXILIAR DE LA OFICINA DE SPS-37	4	0	0	0	0	4
COORDINADOR DE PROFESIONALES	3	0	0	0	0	3
JEFE DE SERVS. Y MANTTO. ESPECIALIZADOS	2	1	0	0	1	4
ESPECIALISTA TÉCNICO	1	0	0	0	0	1
TÉCNICO SUPERIOR	2	0	0	0	0	2
TOTAL	38	3	5	1	5	53

FUENTE: DIRECCIÓN DE RECURSOS HUMANOS

**DIRECCIÓN DE ENSEÑANZA****EQUIPO DE CÓMPUTO**

DESCRIPCIÓN DEL EQUIPO	PROCEDENCIA (ADQUISICIÓN O DONACIÓN)	AÑO DE ADQUISICIÓN	PROCESADOR	VELOCIDAD EN MHZ	CANTIDAD
C.P.U. LANIX PENTIUM	ADQUISICIÓN	02/02/99	80586/PENTIUM	100	1
C.P.U. COMPAQ DESKPRO EN	ADQUISICIÓN	02/02/99	PENTIUM III	733	3
C.P.U. HEWLETT PACKARD VECTRA VE	ADQUISICIÓN	02/02/99	PENTIUM II	400	2
C.P.U. HEWLETT PACKARD BRIOBA 600	ADQUISICIÓN	02/02/99	80586/PENTIUM	266	1
C.P.U. GENÉRICA S/M	ADQUISICIÓN	02/02/99	PENTIUM III	33	1
C.P.U. ACER ACER POWER 4000	ADQUISICIÓN	02/02/99	PENTIUM II	400	1
TOTAL					9

FUENTE : SUBDIRECCIÓN DE SISTEMA ADMINISTRATIVOS

IMPRESORAS

DESCRIPCIÓN DEL EQUIPO	MODELO	TIPO	CANTIDAD
IMPRESORA CANON	BJ 2000	INYECCIÓN	1
IMPRESORA HP	930 C	INYECCIÓN	
IMPRESORA HP	DESK JET	INYECCIÓN	1
IMPRESORA HP	DESK JET 600	INYECCIÓN	2
IMPRESORA HP	LÁSER JET III	LÁSER	1
IMPRESORA HP	LÁSER JET 4L	LÁSER	1
IMPRESORA HP	LÁSER JET 2000	LÁSER	1
IMPRESORA HEWLETT PACKARD	LÁSER JET 6L	LÁSER	1
TOTAL			9

FUENTE : SUBDIRECCIÓN DE SISTEMA ADMINISTRATIVOS

REGULADORES Y FUENTES DE POTENCIA ININTERRUMPIDAS

DESCRIPCIÓN DEL EQUIPO	MARCA	MODELO	TIPO	POTENCIA V.A.	CANTIDAD
UNIDAD DE POTENCIA ININTERRUMPIDA/REGULADOR	VICA	LIGHT II		500	1
UNIDAD DE POTENCIA ININTERRUMPIDA/REGULADOR	VICA	LIGHT II		1200	1
UNIDAD DE POTENCIA ININTERRUMPIDA/REGULADOR	COMPLET	PC 900		900	1
TOTAL					3

FUENTE : SUBDIRECCIÓN DE SISTEMA ADMINISTRATIVOS



Salud



Hospital General de México O.D.

DIRECCIÓN DE ENSEÑANZA

DEPARTAMENTO DE EDUCACIÓN MÉDICA CONTINUA - RECURSOS HUMANOS

CATEGORÍA	TURNO			COMPLETO	SAB, DOM Y FEST	TOTAL
	MATUTINO	VESPERTINO	NOCTURNO			
MANDOS MEDIOS Y SUPERIORES						
JEFE DE DEPARTAMENTO	0	0	0	1	0	1
TOTAL	0	0	0	1	0	1

DEPARTAMENTO DE INFORMACIÓN DOCUMENTAL – RECURSOS HUMANOS

CATEGORÍA	TURNO			COMPLETO	SAB, DOM Y FEST	TOTAL
	MATUTINO	VESPERTINO	NOCTURNO			
MANDOS MEDIOS Y SUPERIORES						
JEFE DE DEPARTAMENTO	0	0	0	1	0	1
RAMA MÉDICA						
MEDICO GENERAL "A"	1	0	0	0	0	1
RAMA PARAMÉDICA						
QUIMICO "A"	0	1	0	0	0	1
TECNICO EN ODONTOLOGIA	1	0	0	0	0	1
TECNICO EN ESTADISTICA EN AREA MEDICA	2	0	0	0	0	2
INHALOTERAPEUTA	1	0	0	0	0	1
AFANADORA	1	0	0	0	0	1
RAMA ADMINISTRATIVA Y ENLACES						
ANALISTA ADMINISTRATIVO	1	0	0	0	0	1
JEFE DE OFICINA	1	3	0	0	0	4
SECRETARIA "C"	3	0	0	0	0	3
SECRETARIA "B"	0	1	0	0	0	1
SECRETARIA AUXILIAR DE LA OFICINA DE SPS-37	1	0	0	0	0	1
COORDINADOR DE PROFESIONALES	2	0	0	0	0	2
JEFE DE SERVS. Y MANTTO. ESPECIALIZADOS	2	1	0	0	0	3
TECNICO ESPECIALIZADO	0	2	0	0	0	2
TECNICO SUPERIOR	2	2	0	0	0	4
TOTAL						

FUENTE: DIRECCIÓN DE RECURSOS HUMANOS

**DEPARTAMENTO DE INFORMACIÓN DOCUMENTAL****EQUIPO DE CÓMPUTO**

DESCRIPCIÓN DEL EQUIPO	PROCEDENCIA		PROCESADOR	VELOCIDAD EN MHZ	CANTIDAD
	(DONACIÓN)	ADQUISICIÓN			
C.P.U. COMPAQ DESKPRO 4/331	ADQUISICIÓN	01/01/99	80486	33	7
C.P.U. HEWLETT PACKARD VECTRA VE	ADQUISICIÓN	01/01/99	PENTIUM II	400	30
C.P.U. CAJA BLANCA AURUM	ADQUISICIÓN	01/01/99	PENTIUM II	400	6
C.P.U. CAJA BLANCA AURUM	ADQUISICIÓN	23/12/99	PENTIUM II	400	1
C.P.U. COMPAQ PRESARIO	ADQUISICIÓN	01/01/99	80586/PENTIUM	100	1
TOTAL					45

FUENTE : SUBDIRECCIÓN DE SISTEMA ADMINISTRATIVOS

IMPRESORAS

DESCRIPCIÓN DEL EQUIPO	MODELO	TIPO	CANTIDAD
IMPRESORA HP	LÁSER JET 5	LÁSER	1
IMPRESORA HP	LÁSER JET 4	LÁSER	5
IMPRESORA HP	LÁSER JET 4L	LÁSER	1
IMPRESORA HP	LÁSER JET 2100	LÁSER	2
IMPRESORA EPSON	ACTINO PRINTER 5000	MATRIZ	3
IMPRESORA STAR	XT 100	MATRIZ	1
TOTAL			13

FUENTE : SUBDIRECCIÓN DE SISTEMA ADMINISTRATIVOS

REGULADORES Y FUENTES DE POTENCIA ININTERRUMPIDAS

DESCRIPCIÓN DEL EQUIPO	MARCA	MODELO	POTENCIA V.A.	CANTIDAD
REGULADOR	TECNOVISA	S/M	1000	1
UNIDAD DE POTENCIA ININTERRUMPIDA/REGULADOR	SOLA BASIC	SR 1000	1000	1
UNIDAD DE POTENCIA ININTERRUMPIDA/REGULADOR	SOLA BASIC	MICRO SR 1000	200	1
UNIDAD DE POTENCIA ININTERRUMPIDA/REGULADOR	SOLA BASIC	MICRO SR 1000	600	5
UNIDAD DE POTENCIA ININTERRUMPIDA/REGULADOR	SOLA BASIC	MICRO SR 1000	1000	2
UNIDAD DE POTENCIA ININTERRUMPIDA/REGULADOR	TRIPP LITE	OMNI	500	1
UNIDAD DE POTENCIA ININTERRUMPIDA/REGULADOR	TRIPP LITE	OMNI 450	500	1
UNIDAD DE POTENCIA ININTERRUMPIDA/REGULADOR	TRIPP LITE	OVNI 450	200	1
UNIDAD DE POTENCIA ININTERRUMPIDA/REGULADOR	TRIPP LITE	OMNI 450	600	2
TOTAL				15

FUENTE : SUBDIRECCIÓN DE SISTEMA ADMINISTRATIVOS



Salud



Hospital General de México O.D.

RECURSOS HUMANOS

DEPARTAMENTO DE PREGRADO

CATEGORÍA	TURNO					SAB, DOM Y FEST	
	MATUTINO	VESPERTINO	NOCTURNO	COMPLETO			
MANDOS MEDIOS Y SUPERIORES							
JEFE DE DEPARTAMENTO	0	0	0	1	0	1	
INTERNOS DE PREGRADO							
INTERNO DE PREGRADO	0	0	0	87	0	87	
TOTAL	0	0	0	88	0		

DEPARTAMENTO DE POSGRADO

	TURNO					TOTAL
	MATUTINO	VESPERTINO	NOCTURNO	COMPLETO	SAB, DOM Y FEST	
RAMA DE RESIDENTES MÉDICOS						
MEDICO RESIDENTE DE 1ER GRADO	3	0	0	83	0	86
MEDICO RESIDENTE 2° GRADO	89	0	0	6	0	95
MEDICO RESIDENTE 3° GRADO	88	0	0	7	0	95
MEDICO RESIDENTE 4° GRADO	59	0	0	7	0	66
MEDICO RESIDENTE 5° GRADO	42	0	0	1	0	43
TOTAL	281	0	0	104	0	385

FUENTE: DIRECCIÓN DE RECURSOS HUMANOS



Salud

Hospital General de México O.D.



DIRECCIÓN DE INVESTIGACIÓN (ENERO-DICIEMBRE/2002)

PRODUCTOS DE LA INVESTIGACIÓN (NÚMERO DE PUBLICACIONES DISTRIBUIDAS, POR GRUPO)

CLASIFICACION SEGUN INSALUD	NUMERO
GRUPO I	44
GRUPO II	5
GRUPO III	43
GRUPO IV	5
GRUPO V	2
TOTAL	

PRODUCTOS DE LA INVESTIGACIÓN (NÚMERO DE PUBLICACIONES DISTRIBUIDAS EN PROPORCIÓN)

NIVELES	PORCENTAJE
PROPORCIÓN I Y II	49.5
PROPORCIÓN III, IV, y V	50.5

NÚMERO DE INVESTIGADORES, POR TIPO ENERO-DICIEMBRE/2002

TITULARES	NUMERO	ASOCIADOS	NUMERO
C	9	C	7
B	1	B	20
A	15	A	18
TOTAL	25		45



Salud



Hospital General de México O.D.

DIRECCIÓN DE INVESTIGACIÓN

NÚMERO DE MIEMBROS DEL SISTEMA NACIONAL DE INVESTIGACIÓN ENERO-DICIEMBRE/2002

CATEGORIA	NÚMERO
NIVEL III	3
NIVEL II	3
NIVEL I	10
CANDIDATOS	2
TOTAL	18

NÚMERO DE PROTOCOLOS ENERO-DICIEMBRE/2002

CONCEPTO	NUMERO
PROTOCOLOS AL INICIAR EL AÑO	60
PROTOCOLOS VIGENTES AÑOS PREVIOS	151
PROTOCOLOS TOTALES PROGRAMADOS EN EL AÑO	211
PROTOCOLOS HINCADOS EN EL PERIODO	81
PROTOCOLOS EN PROCESO EN EL PERIODO	160
PROTOCOLOS TERMINADOS EN EL PERIODO	



Salud



Hospital General de México O.D.

DIRECCIÓN DE INVESTIGACIÓN

NÚMERO DE PRODUCTOS OBTENIDOS ENERO-DICIEMBRE/2002

CONCEPTO	NUMERO
PUBLICACIONES EN REVISTAS DE CIRCULACIÓN NACIONAL	59
PUBLICACIONES EN REVISTAS DE CIRCULACIÓN INTERNACIONAL	49
LIBROS	5
CAPÍTULOS DE LIBROS	29
TOTAL DE PUBLICACIONES	142
TESIS DERIVADAS DE PROTOCOLOS DE INVESTIGACIÓN	20
TRABAJOS DE INVESTIGACIÓN PRESENTADOS EN CONGRESOS	118

NÚMERO DE PROTOCOLOS SUSPENDIDOS Y CANCELADOS ENERO-DICIEMBRE/2002

CONCEPTO	SUSPENDIDOS	CANCELADOS
POR FALTA DE INVESTIGACIÓN		
POR FALTA DE FINANCIAMIENTO		
POR FALTA DE EQUIPO		
POR FALTA DE COLABORACIÓN DEL JEFE DE SERVICIO		
POR INCAPACIDAD DEL INVESTIGADOR RESPONSABLE		
POR EL LABORATORIO PATROCINADOR		12
TOTAL	0	12



Salud



Hospital General de México O.D.

DIRECCIÓN DE INVESTIGACIÓN 204

RECURSOS HUMANOS

CATEGORÍA	TURNO				SAB, DOM Y FEST	TOTAL
	MATUTINO	VESPERTINO	NOCTURNO	COMPLETO		
MANDOS MEDIOS Y SUPERIORES						
DIRECTOR DE ÁREA	0	0	0	1	0	1
JEFE DE DEPARTAMENTO	0	0	0	2	0	2
RAMA MÉDICA						
MEDICO ESPECIALISTA "B"	1	0	0	0	0	1
RAMA PARAMÉDICA						
PSICOLOGO CLINICO	0	1	0	0	0	1
AUXILIAR DE COCINA EN HOSPITAL	0		0	0	0	1
RAMA DE INVESTIGACIÓN						
INVESTIGADOR TITULAR "A"	1	0	0	0	0	1
INVESTIGADOR TITULAR "B"	1	0	0	0	0	1
INVESTIGADOR TITULAR "C"	6	0	0	0	0	6
INVESTIGADOR ASOCIADO "A"	1	0	0	0	0	1
RAMA ADMINISTRATIVA Y ENLACES						
SECRETARIA "C"	1	0	0	0	0	1
SECRETARIA "B"	2	0	0	0	0	2
SECRETARIA "A"	1	0	0	0	0	1
TECNICO ESPECIALIZADO	1	0	0	0	0	1
TECNICO SUPERIOR	1	0	0	0	0	1
TOTAL	16	2	0	3	0	21

FUENTE: DIRECCIÓN DE RECURSOS HUMANOS

EQUIPO DE CÓMPUTO

DESCRIPCIÓN DEL EQUIPO	PROCEDENCIA (ADQUISICIÓN O DONACIÓN)	AÑO DE ADQUISICIÓN	PROCESADOR	VELOCIDAD EN MHZ	CANTIDAD
C.P.U. COMPAQ DESKPRO EVO	ADQUISICIÓN	02/02/99	PENTIUM 4	1500	4
C.P.U. COMPAQ DESKPRO EVO	ADQUISICIÓN	01/12/01	PENTIUM 4	1500	4
C.P.U. HEWLETT PACKARD VECTRA VE	ADQUISICIÓN	22/06/99	PENTIUM II	400	1
TOTAL					9

FUENTE : SUBDIRECCIÓN DE SISTEMA ADMINISTRATIVOS



Salud

Hospital General de México O.D.



DIRECCIÓN DE INVESTIGACIÓN 204

IMPRESORAS

DESCRIPCIÓN DEL EQUIPO	MODELO	TIPO	CANTIDAD
IMPRESORA KYOCERA	FS-1200	LÁSER	1
IMPRESORA HP	LASSER JET 4	LÁSER	1
IMPRESORA HP	LASSER JET 4000	LÁSER	1
IMPRESORA HP	LASSER JET 5L	LÁSER	1
IMPRESORA KYOCERA	FS-1000	LÁSER	5
TOTAL			9

FUENTE : SUBDIRECCIÓN DE SISTEMA ADMINISTRATIVOS

REGULADORES Y FUENTES DE POTENCIA ININTERRUMPIDAS

DESCRIPCIÓN DEL EQUIPO	MARCA	TIPO	POTENCIA V.A.	CANTIDAD
UNIDAD DE POTENCIA ININTERRUMPIDA/REGULADOR	VICA	LIFE 2	1200	1
UNIDAD DE POTENCIA ININTERRUMPIDA/REGULADOR	TRIPP LITE	OMNI PAGE	600	8
TOTAL				9

FUENTE : SUBDIRECCIÓN DE SISTEMA ADMINISTRATIVOS



Salud



Hospital General de México O.D.

DEPARTAMENTO DE INVESTIGACIÓN BÁSICA Y MEDICINA EXPERIMENTAL

RECURSOS HUMANOS

CATEGORÍA	TURNO					TOTAL
	MATUTINO	VESPERTINO	NOCTURNO	COMPLETO	SAB, DOM Y FEST	
RAMA MÉDICA						
JEFE DE SERVICIO	1	0	0	0	0	1
RAMA DE ENFERMERÍA						
ENFERMERA GENERAL TITULADA "B"	1	0	0	0	0	1
RAMA PARAMÉDICA						
AUXILIAR DE LAB. BIOTERIO "A"	1	0	0	0	0	1
AFANADORA	1	0	0	0	0	1
RAMA DE INVESTIGACIÓN						
PROF. Y/O INVESTIGADOR ASOCIADO "B"	1	0	0	0	0	1
RAMA ADMINISTRATIVA Y ENLACES						
JEFE DE SERVS. Y MANTTO. ESPECIALIZADOS	1	0	0	0	0	1
TOTAL	6	0	0	0	0	6

FUENTE: DIRECCIÓN DE RECURSOS HUMANOS

EQUIPO DE CÓMPUTO

DESCRIPCIÓN DEL EQUIPO	PROCEDENCIA		PROCESADOR	VELOCIDAD EN MHZ	CANTIDAD
	(DONACIÓN)	ADQUISICIÓN			
C.P.U. IBM 350 P 75	ADQUISICIÓN	01/01/99	80586/PENTIUM	333	1
C.P.U. IBM F 44	ADQUISICIÓN	01/01/99	80486	33	1
C.P.U. ACER ACERMATE 1200	ADQUISICIÓN	01/01/99	80586/PENTIUM	166	1
C.P.U. COMPAQ PRESARIO	ADQUISICIÓN	01/01/90	80586/PENTIUM	333	1
C.P.U. COMPAQ DESKPRO EXD	ADQUISICIÓN	01/01/99	PENTIUM III	733	1
TOTAL					5

FUENTE : SUBDIRECCIÓN DE SISTEMA ADMINISTRATIVOS



Salud



Hospital General de México O.D.

DEPARTAMENTO DE INVESTIGACIÓN BÁSICA Y MEDICINA EXPERIMENTAL

IMPRESORAS

DESCRIPCIÓN DEL EQUIPO	MODELO	TIPO	CANTIDAD
IMPRESORA HP	LÁSER JET 5L	LÁSER	1
IMPRESORA EPSON	LQ 850	MATRIZ	1
TOTAL			2

FUENTE : SUBDIRECCIÓN DE SISTEMA ADMINISTRATIVOS

REGULADORES

DESCRIPCIÓN DEL EQUIPO	MARCA	MODELO	TIPO	POTENCIA V.A.	CANTIDAD
REGULADOR	DATA	SHIEL AT 500 PLUS		200	1
TOTAL					1

FUENTE : SUBDIRECCIÓN DE SISTEMA ADMINISTRATIVOS

DEPARTAMENTO DE INVESTIGACIÓN CLÍNICA

RECURSOS HUMANOS

CATEGORÍA	TURNO				TOTAL
	MATUTINO	NOCTURNO	COMPLETO	SAB, DOM Y FEST	
MANDOS MEDIOS Y SUPERIORES					
JEFE DE DEPARTAMENTO	0	0	2	0	2
RAMA ADMINISTRATIVA Y ENLACES					
SECRETARIA "B"	2	0	0	0	2
TÉCNICO SUPERIOR	1	0	0	0	1
TOTAL					

FUENTE: DIRECCIÓN DE RECURSOS HUMANOS



Salud

Hospital General de México O.D.



DIRECCIÓN GENERAL 201

RECURSOS HUMANOS

CATEGORÍA	TURNO					TOTAL
	MATUTINO	VESPERTINO	NOCTURNO	COMPLETO	SAB, DOM Y FEST	
MANDOS MEDIOS Y SUPERIORES						
DIRECTOR GENERAL DE ESTRUCTURA	0	0	0	1	0	1
SECRETARIO PARTICULAR	0	0	0	1	0	1
RAMA ADMINISTRATIVA Y ENLACES						
ANALISTA ADMINISTRATIVO	1	0	0	0	0	1
JEFE DE OFICINA	1	0	0	0	0	1
SECRETARIA "C"	0	0	0	0	1	1
SECRETARIA "B"	1	0	0	0	0	1
COORDINADOR DE PROFESIONALES	1	0	0	0	0	1
PROFESIONAL EJECUTIVO DE SERVS. ESP. EN U.A.C.	0	0	0	1	0	1
PROFES. EJECT. SERV. ESPC. EN U. HOSPIT.	0	0	0	2	0	2
TOTAL	4	0	0	5	1	10

FUENTE: DIRECCIÓN DE RECURSOS HUMANOS

EQUIPO DE CÓMPUTO

DESCRIPCIÓN DEL EQUIPO	PROCEDENCIA (ADQUISICIÓN O DONACIÓN)	AÑO DE ADQUISICIÓN	PROCESADOR	VELOCIDAD EN MHZ	CANTIDAD
C.P.U. HEWLETT PACKARD VECTRA VE	ADQUISICIÓN	02/02/99	PENTIUM II	333	1
C.P.U. SP SP	ADQUISICIÓN	01/01/90	PENTIUM II	400	1
C.P.U. ACER ACER POWER SE	ADQUISICIÓN	02/02/99	PENTIUM II	133	1
C.P.U. ACER ACER POWER	ADQUISICIÓN	01/01/99	PENTIUM III	100	1
C.P.U. COMPAQ DESKPRO	ADQUISICIÓN	02/02/99	PENTIUM III	400	1
C.P.U. . SP SP	ADQUISICIÓN	02/02/99	80586/PENTIUM	233	1
TOTAL					6

FUENTE : SUBDIRECCIÓN DE SISTEMAS ADMINISTRATIVOS



Salud



Hospital General de México O.D.

DIRECCIÓN GENERAL 201

IMPRESORAS

DESCRIPCIÓN DEL EQUIPO	MODELO	TIPO	CANTIDAD
IMPRESORA HP	LASER JET 4	LÁSER	2
IMPRESORA HP	LASER JET	LÁSER	1
TOTAL			3

FUENTE : SUBDIRECCIÓN DE SISTEMAS ADMINISTRATIVOS

REGULADORES Y FUENTES DE POTENCIA ININTERRUMPIDAS

DESCRIPCIÓN DEL EQUIPO	MARCA	MODELO	TIPO	POTENCIA V.A.	CANTIDAD
UNIDAD DE POTENCIA ININTERRUMPIDA/REGULADOR	TRIPP LITE	OMNI 750 LAN		575	2
TOTAL					2

FUENTE : SUBDIRECCIÓN DE SISTEMAS ADMINISTRATIVOS



Salud



Hospital General de México O.D.

DIRECCIÓN GENERAL ADJUNTA MÉDICA 201

RECURSOS HUMANOS

CATEGORÍA	TURNO					SAB, DOM Y FEST	TOTAL
	MATUTINO	VESPERTINO	NOCTURNO	COMPLETO			
MANDOS MEDIOS Y SUPERIORES							
DIRECTOR GENERAL ADJUNTO	0	0	0	1	0	1	
RAMA MÉDICA							
SUPERVISOR MEDICO EN ÁREA NORMATIVA	4	3	1	0	1	9	
MEDICO ESPECIALISTA "A"	1	1	0	0	0	2	
MEDICO GENERAL "A"	1	0	0	0	0	1	
MEDICO ESPECIALISTA "C"	1	0	0	0	1	2	
RAMA PARAMÉDICA							
AFANADORA	1	0	0	0	0	1	
CAMILLERO	1	0	0	0	0	1	
RAMA ADMINISTRATIVA Y ENLACES							
JEFE DE OFICINA	2	0	0	0	0	2	
COORDINADOR DE PROFESIONALES	1	0	0	0	0	1	
PROFES. EJECT. SERV. ESPC. EN U. HOSPIT.	0	0	0	1	0	1	
PROFESIONAL EJECUTIVO	1	0	0	0	0	1	
OFICIAL DE SERVS. Y MANTTO. ESPECIALIZADOS	1	0	0	0	0	1	
TOTAL	14	4	1	2	2	23	

FUENTE: DIRECCIÓN DE RECURSOS HUMANOS

**DIRECCIÓN GENERAL ADJUNTA MÉDICA 201****EQUIPO DE CÓMPUTO**

DESCRIPCIÓN DEL EQUIPO	PROCEDENCIA (ADQUISICIÓN O DONACIÓN)	AÑO DE ADQUISICIÓN	PROCESADOR	VELOCIDAD EN MHZ	CANTIDAD
C.P.U. COMPAQ DESKPRO EN	ADQUISICIÓN	01/09/00	PENTIUM III	733	1
C.P.U. COMPAQ DEXPROEVO	ADQUISICIÓN	01/12/01	PENTIUM 4	1500	3
C.P.U. COMPAQ DESKPRO EN	ADQUISICIÓN	02/02/99	PENTIUM III	733	2
C.P.U. ACER BASIC	ADQUISICIÓN	02/02/99	PENTIUM II	333	1
C.P.U. COMPAQ PRESARIO	ADQUISICIÓN	02/02/99	PENTIUM III	733	1
C.P.U. COMPAQ V 50	ADQUISICIÓN	02/02/99	PENTIUM III	733	1
C.P.U. CAJA BLANCA AURUM	ADQUISICIÓN	02/02/99	PENTIUM II	333	1
C.P.U. IBM OPTATIVA	ADQUISICIÓN	02/02/99	80586/PENTIUM	166	1
TOTAL					11

FUENTE : SUBDIRECCIÓN DE SISTEMAS ADMINISTRATIVOS

IMPRESORAS

DESCRIPCIÓN DEL EQUIPO	MODELO	TIPO	CANTIDAD
IMPRESORA KYOCERA	FS-1200	LÁSER	1
IMPRESORA HP	LASER JET 4L	LÁSER	1
IMPRESORA HP	LASER JET 6L	LÁSER	1
TOTAL			3

FUENTE : SUBDIRECCIÓN DE SISTEMAS ADMINISTRATIVOS

REGULADORES Y FUENTES DE POTENCIA ININTERRUMPIDAS

DESCRIPCIÓN DEL EQUIPO	MARCA	MODELO	TIPO	POTENCIA V.A.	CANTIDAD
UNIDAD DE POTENCIA ININTERRUMPIDA/REGULADOR	TRIPP LITE	OMNI PAGE		600	3
TOTAL					3

FUENTE : SUBDIRECCIÓN DE SISTEMAS ADMINISTRATIVOS



Salud



Hospital General de México O.D.

DIRECCIÓN MÉDICA 201

RECURSOS HUMANOS

CATEGORÍA	TURNO					TOTAL
	MATUTINO	VESPERTINO	NOCTURNO	COMPLETO	SAB, DOM Y FEST	
MANDOS MEDIOS Y SUPERIORES						
DIRECTOR DE ÁREA	0	0	0	1	0	1
RAMA ADMINISTRATIVA Y ENLACES						
SECRETARIA "B"	1	0	0	0	0	1
TOTAL	1	0	0	1	0	2

FUENTE: DIRECCIÓN DE RECURSOS HUMANOS

EQUIPO DE CÓMPUTO

DESCRIPCIÓN DEL EQUIPO	PROCEDENCIA (ADQUISICIÓN O DONACIÓN)	AÑO DE ADQUISICIÓN	PROCESADOR	VELOCIDAD EN MHZ	CANTIDAD
C.P.U. IBM APTIVA	ADQUISICIÓN	01/01/99	80586/PENTIUM	200	1
C.P.U. COMPAQ PRESARIO	ADQUISICIÓN	01/01/99	PENTIUM 4	166	1
C.P.U. COMPUTACIÓN INTEGRAL S/M	ADQUISICIÓN	01/01/99	AMD-DURON	166	1
C.P.U. COMPAQ EVO	ADQUISICIÓN	01/01/99	PENTIUM 4	166	3
C.P.U. ACER ACER BASIC 7135 C	ADQUISICIÓN	01/01/99	PENTIUM MMX	133	1
C.P.U. COMPAQ PRESARIO 2253	ADQUISICIÓN	01/01/99	PENTIUM MMX	300	1
C.P.U. COMPAQ	ADQUISICIÓN	01/01/99	PENTIUM 4	166	1
C.P.U. COMPAQ DP 2000	ADQUISICIÓN	01/01/99	PENTIUM MMX	166	1
TOTAL					10

FUENTE : SUBDIRECCIÓN DE SISTEMAS ADMINISTRATIVOS



Salud



Hospital General de México O.D.

DIRECCIÓN MÉDICA 201

IMPRESORAS

DESCRIPCIÓN DEL EQUIPO	MODELO	TIPO	CANTIDAD
IMPRESORA HP	DESK JET 695 C	INYECCIÓN	1
IMPRESORA HP	LASSER JET 6P	LÁSER	1
TOTAL			2

FUENTE : SUBDIRECCIÓN DE SISTEMAS ADMINISTRATIVOS

REGULADORES Y FUENTES DE POTENCIA ININTERRUMPIDAS

DESCRIPCIÓN DEL EQUIPO	MARCA	MODELO	TIPO	POTENCIA V.A.	CANTIDAD
UNIDAD DE POTENCIA ININTERRUMPIDA/REGULADOR	TRIPP LITE	950		600	1
UNIDAD DE POTENCIA ININTERRUMPIDA/REGULADOR	TRIPP LITE	ONMI POWER		600	1
UNIDAD DE POTENCIA ININTERRUMPIDA/REGULADOR	VICA	FUPIR 400 PLUS		400	1
UNIDAD DE POTENCIA ININTERRUMPIDA/REGULADOR	TRIPP LITE	OMNISMART 850 PNP		850	4
TOTAL					7

FUENTE : SUBDIRECCIÓN DE SISTEMAS ADMINISTRATIVOS



RECURSOS HUMANOS 201

SUBDIRECCIÓN MÉDICA “A”

CATEGORÍA	TURNO					TOTAL
	MATUTINO	VESPERTINO	NOCTURNO	COMPLETO	SAB, DOM Y FEST	
MANDOS MEDIOS Y SUPERIORES						
SUBDIRECTOR DE ÁREA	0	0	0	1	0	1
TOTAL	0	0	0	1	0	1

SUBDIRECCION MEDICA “B”

CATEGORÍA	TURNO					TOTAL
	MATUTINO	VESPERTINO	NOCTURNO	COMPLETO	SAB, DOM Y FEST	
MANDOS MEDIOS Y SUPERIORES						
SUBDIRECTOR DE ÁREA	0	0	0	1	0	1
TOTAL	0	0	0	1	0	1

DIRECCION QUIRURGICA

CATEGORÍA	TURNO					TOTAL
	MATUTINO	VESPERTINO	NOCTURNO	COMPLETO	SAB, DOM Y FEST	
MANDOS MEDIOS Y SUPERIORES						
DIRECTOR DE ÁREA	0	0	0	1	0	1
TOTAL	0	0	0	1	0	1

FUENTE: DIRECCIÓN DE RECURSOS HUMANOS



RECURSOS HUMANOS

SUBDIRECCIÓN QUIRÚRGICA "A"

CATEGORÍA	TURNO					TOTAL
	MATUTINO	VESPERTINO	NOCTURNO	COMPLETO	SAB, DOM Y FEST	
MANDOS MEDIOS Y SUPERIORES						
SUBDIRECTOR DE ÁREA	0	0	0	1	0	1
TOTAL	0	0	0	1	0	1

SUBDIRECCIÓN QUIRÚRGICA "B"

CATEGORÍA	TURNO					TOTAL
	MATUTINO	VESPERTINO	NOCTURNO	COMPLETO	SAB, DOM Y FEST	
MANDOS MEDIOS Y SUPERIORES						
SUBDIRECTOR DE ÁREA	0	0	0	1	0	1
TOTAL	0	0	0	1	0	1

SUBDIRECCIÓN QUIRÚRGICA "C"

CATEGORÍA	TURNO					TOTAL
	MATUTINO	VESPERTINO	NOCTURNO	COMPLETO	SAB, DOM Y FEST	
MANDOS MEDIOS Y SUPERIORES						
SUDIRECTOR DE ÁREA	0	0	0	1	0	1
TOTAL	0	0	0	1	0	1

FUENTE: DIRECCIÓN DE RECURSOS HUMANOS



RECURSOS HUMANOS

DIRECCIÓN DE APOYO AL DIAGNÓSTICO Y TRATAMIENTO

CATEGORÍA	TURNO					TOTAL
	MATUTINO	VESPERTINO	NOCTURNO	COMPLETO	SAB, DOM Y FEST	
MANDOS MEDIOS Y SUPERIORES						
DIRECTOR DE ÁREA	0	0	0	1	0	1
TOTAL	0	0	0	1	0	1

SUBDIRECCIÓN DE APOYO AL DIAGNÓSTICO Y TRATAMIENTO "A"

CATEGORÍA	TURNO					TOTAL
	MATUTINO	VESPERTINO	NOCTURNO	COMPLETO	SAB, DOM Y FEST	
MANDOS MEDIOS Y SUPERIORES						
SUBDIRECTOR DE ÁREA	0	0	0	1	0	1
TOTAL	0	0	0	1	0	1

FUENTE: DIRECCIÓN DE RECURSOS HUMANOS



SUBDIRECCIÓN DE ENFERMERÍA

RECURSOS HUMANOS

CATEGORÍA	TURNO					TOTAL
	MATUTINO	VESPERTINO	NOCTURNO	COMPLETO	SAB, DOM Y FEST	
MANDOS MEDIOS Y SUPERIORES						
SUBDIRECTOR DE AREA	0	0	0	1	0	1
RAMA DE ENFERMERÍA						
JEFE DE ENFERMERAS "C"	3	0	0	0	0	3
JEFE DE ENFERMERAS "E"	1	0	0	0	0	1
RAMA PARAMÉDICA						
AFANADORA	2	0	0	0	0	2
RAMA ADMINISTRATIVA Y ENLACES						
SECRETARIA "C"	1	0	0	0	0	1
SECRETARIA "A"	1	1	0	0	0	2
TOTAL	8	1	0	1	0	10

FUENTE: DIRECCIÓN DE RECURSOS HUMANOS

EQUIPO DE COMPUTO

DESCRIPCIÓN DEL EQUIPO	PROCEDENCIA (ADQUISICIÓN O DONACIÓN)	AÑO DE ADQUISICIÓN	PROCESADOR	VELOCIDAD EN MHZ	CANTIDAD
CP.U. HEWLETT PACKARD VECTRA VE	ADQUISICIÓN	01/01/99	PENTIUM II	400	1
CP.U. LANIX PENTIUM	ADQUISICIÓN	01/01/99	80586/PENTIUM	100	1
CP.U. COMPAQ DESKPRO EXD	ADQUISICIÓN	01/01/99	PENTIUM III	733	1
CP.U. COMPUTACIÓN INTEGRAL COMPUTACIÓN INTEGRAL	ADQUISICIÓN	01/01/90	80586/PENTIUM	233	1
TOTAL					4

FUENTE : SUBDIRECCIÓN DE SISTEMA ADMINISTRATIVOS



Salud



Hospital General de México O.D.

SUBDIRECCIÓN DE ENFERMERÍA

IMPRESORAS

DESCRIPCIÓN DEL EQUIPO	MODELO	TIPO	CANTIDAD
IMPRESORA LEXMARX	2/2	INYECCIÓN	1
IMPRESORA HP	DESKJET 670 C	INYECCIÓN	1
IMPRESORA HP	ACER JET 5L	LÁSER	1
TOTAL			3

FUENTE : SUBDIRECCIÓN DE SISTEMA ADMINISTRATIVOS



Salud



Hospital General de México O.D.

DEPARTAMENTO DE ENFERMERIA "A"

RECURSOS HUMANOS

CATEGORÍA	TURNO					SAB, DOM Y FEST	TOTAL
	MATUTINO	VESPERTINO	NOCTURNO	COMPLETO			
MANDOS MEDIOS Y SUPERIORES							
JEFE DE DEPARTAMENTO	0	0	0	1	0	0	1
RAMA DE ENFERMERÍA							
JEFE DE ENFERMERAS "C"	22	7	22	0	0	0	51
SUBJEFE DE ENFERMERAS	0	1	0	0	0	0	1
ENFERMERA JEFE DE SERVICIO	2	0	1	0	0	0	3
ENFERMERA ESPECIALISTA "A"	4	1	1	0	0	0	6
ENFERMERA GENERAL TITULADA "A"	13	7	8	0	0	0	28
AUXILIAR DE ENFERMERIA "A"	15	1	5	0	0	0	21
ENFERMERA GENERAL TITULADA "B"	6	0	1	0	0	0	7
AUXILIAR DE ENFERMERIA "B"	2	0	2	0	0	0	4
ENFERMERA ESPECIALISTA "B"	3	0	0	0	0	0	3
RAMA PARAMÉDICA							
AFANADORA	1	0	0	0	0	0	1
CAMILLERO	0	0	1	0	0	0	1
RAMA ADMINISTRATIVA Y ENLACES							
AUXILIAR DE ADMINISTRADOR	0	0	1	0	0	0	1
SECRETARIA "C"	0	1	0	0	0	0	1
SECRETARIA "B"	0	0	0	0	1	0	1
SECRETARIA "A"	1	0	0	0	0	0	1
SECRETARIA EJECUTIVA "A"	1	0	0	0	0	0	1
COORDINADOR DE PROFESIONALES	0	1	0	0	0	0	1
JEFE DE SERVS. Y MANTTO. ESPECIALIZADOS	1	0	0	0	0	0	1
TOTAL	71	19	42	0	1	0	133

FUENTE: DIRECCIÓN DE RECURSOS HUMANOS



Salud



Hospital General de México O.D.

DEPARTAMENTO DE ENFERMERIA "B"

RECURSOS HUMANOS

CATEGORÍA	TURNO					TOTAL
	MATUTINO	VESPERTINO	NOCTURNO	COMPLETO	SAB, DOM Y FEST	
MANDOS MEDIOS Y SUPERIORES						
JEFE DE DEPARTAMENTO	0	0	0	1	0	1
RAMA DE ENFERMERÍA						
JEFE DE ENFERMERAS "C"	9	1	0	0	0	10
SUBJEFE DE ENFERMERAS	1	0	0	0	0	1
ENFERMERA JEFE DE SERVICIO	3	0	0	0	0	3
ENFERMERA ESPECIALISTA "A"	2	1	0	0	0	3
ENFERMERA GENERAL TITULADA "A"	0	0	1	0	0	1
RAMA PARAMÉDICA						
AFANADORA	1	0	0	0	0	1
RAMA ADMINISTRATIVA Y ENLACES						
JEFE DE OFICINA	2	0	0	0	0	2
SECRETARIA "B"	1	0	0	0	0	1
SECRETARIA AUXILIAR DE LA OFICINA DE SPS-37	1	0	0	0	0	1
JEFE DE SERVS. Y MANTTO. ESPECIALIZADOS	1	0	0	0	0	1
TOTAL	21	2	1	1	0	25

FUENTE: DIRECCIÓN DE RECURSOS HUMANOS

EQUIPO DE CÓMPUTO

DESCRIPCIÓN DEL EQUIPO	PROCEDENCIA (ADQUISICIÓN O DONACIÓN)	AÑO DE ADQUISICIÓN	PROCESADOR	VELOCIDAD EN MHZ	CANTIDAD
C.P.U. COMPAQ PROFESIONAL WORD PROFESIONAL	ADQUISICIÓN	01/01/99	PENTIUM II	166	1
C.P.U. COMPAQ DESKPRO EXD	ADQUISICIÓN	01/01/99	PENTIUM II	733	1
C.P.U. HEWLETT PACKARD VECTRA VE	ADQUISICIÓN	01/01/99	PENTIUM II	400	2
TOTAL					4

FUENTE : SUBDIRECCIÓN DE SISTEMA ADMINISTRATIVOS



DEPARTAMENTO DE ENFERMERIA "B"

IMPRESORAS

DESCRIPCIÓN DEL EQUIPO	MODELO	TIPO	CANTIDAD
IMPRESORA LEXMARX	Z 12	LÀSER	1
IMPRESORA KYOCERA	FS-1200	LÀSER	2
IMPRESORA HP	LÀSER JET 6L	LÀSER	1
TOTAL			4

FUENTE : SUBDIRECCIÓN DE SISTEMAS ADMINISTRATIVOS

REGULADORES Y FUENTES DE POTENCIA ININTERRUMPIDAS

DESCRIPCIÓN DEL EQUIPO	MARCA	MODELO	TIPO	POTENCIA V.A.	CANTIDAD
UNIDAD DE POTENCIA ININTERRUMPIDA/REGULADOR	VICA	FUPPIR 600		600	1
UNIDAD DE POTENCIA ININTERRUMPIDA/REGULADOR	VICA	FUPPIR 300		500	1
UNIDAD DE POTENCIA ININTERRUMPIDA/REGULADOR	VICA	FUPPIR 400		500	1
UNIDAD DE POTENCIA ININTERRUMPIDA/REGULADOR	TRIPP LITE	SUPER POWER		120	1
UNIDAD DE POTENCIA ININTERRUMPIDA/REGULADOR	VICA	S/M		600	1
TOTAL					5

FUENTE : SUBDIRECCIÓN DE SISTEMAS ADMINISTRATIVOS

**DIRECCIÓN GENERAL ADJUNTA DE ADMINISTRACIÓN Y FINANZAS 201****RECURSOS HUMANOS**

CATEGORÍA	TURNO					TOTAL
	MATUTINO	VESPERTINO	NOCTURNO	COMPLETO	SAB, DOM Y FEST	
MANDOS MEDIOS Y SUPERIORES						
DIRECTOR GENERAL ADJUNTO	0	0	0	1	0	1
JEFE DE DEPARTAMENTO	0	0	0	1	0	1
RAMA MÉDICA						
SUBDIRECTOR MEDICO "F" EN HOSPITAL	1	0	0	0	0	1
RAMA PARAMÉDICA						
AFANADORA	1	2	0	0	0	3
RAMA ADMINISTRATIVA Y ENLACES						
ANALISTA ADMINISTRATIVO	1	0	0	0	0	1
SECRETARIA "A"	2	0	0	0	0	2
COORDINADOR DE PROFESIONALES	2	0	0	0	0	2
TECNICO SUPERIOR	1	0	0	0	0	1
PERSONAL POR HONORARIOS						
PERSONAL POR HONORARIOS	0	0	0	4	0	4
TOTAL	8	2	0	6	0	16

FUENTE : DIRECCIÓN DE RECURSOS HUMANOS

EQUIPO DE CÓMPUTO

DESCRIPCIÓN DEL EQUIPO	PROCEDENCIA (ADQUISICIÓN O DONACIÓN)	AÑO DE ADQUISICIÓN	PROCESADOR	VELOCIDAD EN MHZ	CANTIDAD
C.P.U. CAJA BLANCA AURUM	ADQUISICIÓN	01/01/99	PENTIUM II	400	2
C.P.U. COMPAQ DESKPRO EN	ADQUISICIÓN	01/09/00	PENTIUM III	733	1
C.P.U. COMPAQ DESKPRO EXD	ADQUISICIÓN	01/01/99	PENTIUM III	733	1
TOTAL					4

FUENTE : SUBDIRECCIÓN DE SISTEMAS ADMINISTRATIVOS



Salud



Hospital General de México O.D.

DIRECCIÓN GENERAL ADJUNTA DE ADMINISTRACIÓN Y FINANZAS 201

IMPRESORAS

DESCRIPCIÓN DEL EQUIPO	MODELO	TIPO	CANTIDAD
IMPRESORA HP	DESK JET 500 C	INYECCIÓN	1
IMPRESORA HP	LÁSER JET 4P	LÁSER	2
IMPRESORA HP	LASSER JET 4000 N	LÁSER	2
TOTAL			5

FUENTE : SUBDIRECCIÓN DE SISTEMAS ADMINISTRATIVOS

REGULADORES Y FUENTES DE POTENCIA ININTERRUMPIDAS

DESCRIPCIÓN DEL EQUIPO	MARCA	MODELO	TIPO	POTENCIA V.A.	CANTIDAD
UNIDAD DE POTENCIA ININTERRUMPIDA/REGULADOR	SOLA BASIC	MICRO ST R 100		800	1
TOTAL					1

FUENTE : SUBDIRECCIÓN DE SISTEMAS ADMINISTRATIVOS

**DIRECCIÓN DE RECURSOS HUMANOS****RECURSOS HUMANOS**

CATEGORÍA	TURNO					TOTAL
	MATUTINO	VESPERTINO	NOCTURNO	COMPLETO	SAB, DOM Y FEST	
MANDOS MEDIOS Y SUPERIORES						
DIRECTOR DE AREA	0	0	0	1	0	1
RAMA MÉDICA						
JEFE DE DIVISION	1	0	0	0	0	1
RAMA PARAMÉDICA						
CAMILLERO	0	1	0	0	0	1
RAMA ADMINISTRATIVA Y ENLACES						
SECRETARIA "A"	0	1	0	0	0	1
PROFESIONAL EJECUTIVO	1	0	0	0	0	1
TOTAL						

FUENTE: DIRECCIÓN DE RECURSOS HUMANOS

EQUIPO DE CÓMPUTO

DESCRIPCIÓN DEL EQUIPO	PROCEDENCIA (ADQUISICIÓN O DONACIÓN)	AÑO DE ADQUISICIÓN	PROCESADOR	VELOCIDAD EN MHZ	CANTIDAD
C.P.U. HEWLETT PACKARD VECTRA VE	ADQUISICIÓN	01/01/90	PENTIUM II	400	1
C.P.U. COMPAQ DESKPRO EN	ADQUISICIÓN	01/01/99	PENTIUM III	733	1
C.P.U. COMPAQ PROLIANT	ADQUISICIÓN	01/01/90	PENTIUM III	500	1
TOTAL					3

FUENTE : SUBDIRECCIÓN DE SISTEMAS ADMINISTRATIVOS

IMPRESORAS

DESCRIPCIÓN DEL EQUIPO	MODELO	TIPO	CANTIDAD
IMPRESORA HP	DESK JET 500 C	INYECCIÓN	1
IMPRESORA LEXMARK	OPTRA E 312 L	LÁSER	1
IMPRESORA DATAPRODUCTS	LM-450	MATRIZ	1
TOTAL			3

FUENTE : SUBDIRECCIÓN DE SISTEMAS ADMINISTRATIVOS

**SUBDIRECCIÓN DE ADMINISTRACIÓN Y DESARROLLO****RECURSOS HUMANOS**

CATEGORÍA	TURNO					TOTAL
	MATUTINO	VESPERTINO	NOCTURNO	COMPLETO	SAB, DOM Y FEST	
MANDOS MEDIOS Y SUPERIORES						
SUBDIRECTOR DE AREA	0	0	0	1	0	1
RAMA ADMINISTRATIVA Y ENLACES						
JEFE DE OFICINA	2	0	0	0	0	2
PROFESIONAL EJECUTIVO	1	0	0	0	0	1
TOTAL	3	0	0	1	0	4

FUENTE: DIRECCIÓN DE RECURSOS HUMANOS

EQUIPO DE CÓMPUTO

DESCRIPCIÓN DEL EQUIPO	PROCEDENCIA (ADQUISICIÓN O DONACIÓN)	AÑO DE ADQUISICIÓN	PROCESADOR	VELOCIDAD EN MHZ	CANTIDAD
C.P.U. DESKPRO HAR	ADQUISICIÓN	01/01/99	INTEL CELERON	400	4
C.P.U. DESKPRO EN	ADQUISICIÓN	01/01/99	PENTIUM III	733	1
C.P.U. DP 2000	ADQUISICIÓN	01/01/90	PENTIUM MMX	166	1
C.P.U. DP 2000	ADQUISICIÓN	01/01/90	80586/PENTIUM	133	1
C.P.U. SUPER POWER	ADQUISICIÓN	01/01/99	PENTIUM II	400	1
TOTAL					8

FUENTE : SUBDIRECCIÓN DE SISTEMAS ADMINISTRATIVOS

IMPRESORAS

DESCRIPCIÓN DEL EQUIPO	MODELO	TIPO	CANTIDAD
IMPRESORA HP	DESK JET 500 C	INYECCIÓN	2
TOTAL			2

FUENTE : SUBDIRECCIÓN DE SISTEMAS ADMINISTRATIVOS



Salud



Hospital General de México O.D.

SUBDIRECCIÓN DE ADMINISTRACIÓN Y DESARROLLO

REGULADORES Y FUENTES DE POTENCIA ININTERRUMPIDAS

DESCRIPCIÓN DEL EQUIPO	MARCA	MODELO	TIPO	POTENCIA V.A.	CANTIDAD
UNIDAD DE POTENCIA ININTERRUMPIDA/REGULADOR	TRIPP LITE	OMNI 750		200	1
UNIDAD DE POTENCIA ININTERRUMPIDA/REGULADOR	TRIPP LITE	OMNI SMART 1050		600	1
UNIDAD DE POTENCIA ININTERRUMPIDA/REGULADOR	TRIPP LITE	OMNI SMART 850 PNP		850	1
TOTAL					3

FUENTE : SUBDIRECCIÓN DE SISTEMAS ADMINISTRATIVOS



Salud



Hospital General de México O.D.

DEPARTAMENTO DE EMPLEO Y CAPACITACIÓN

RECURSOS HUMANOS

CATEGORÍA	TURNO					TOTAL
	MATUTINO	VESPERTINO	NOCTURNO	COMPLETO	SAB, DOM Y FEST	
MANDOS MEDIOS Y SUPERIORES						
JEFE DE DEPARTAMENTO	0	0	0	1	0	1
RAMA PARAMÉDICA						
PSICOLOGO CLINICO	3	1	0	0	0	4
PSICOLOGO ESPECIALIZADO	1	0	0	0	0	1
RAMA ADMINISTRATIVA Y ENLACES						
JEFE DE OFICINA	2	0	0	0	0	2
SECRETARIA "B"	1	0	0	0	0	1
SECRETARIA "A"	2	0	0	0	0	2
SECRETARIA AUXILIAR DE LA OFICINA DE SPS-37	1	0	0	0	0	1
COORDINADOR DE PROFESIONALES	2	0	0	0	0	2
PROFES. EJECT. SERV. ESPC. EN U. HOSPIT	0	0	0	1	0	1
PROFESIONAL EJECUTIVO	4	0	0	0	0	4
JEFE DE SERVS. Y MANTTO. ESPECIALIZADOS	1	0	0	0	0	1
TECNICO ESPECIALIZADO	2	0	0	0	0	2
TECNICO SUPERIOR	2	0	0	0	0	2
TOTAL	21	1	0	2	0	24

FUENTE: DIRECCIÓN DE RECURSOS HUMANOS

EQUIPO DE CÓMPUTO

DESCRIPCIÓN DEL EQUIPO	PROCEDENCIA (ADQUISICIÓN O DONACIÓN)	AÑO DE ADQUISICIÓN	PROCESADOR	VELOCIDAD EN MHZ	CANTIDAD
C.P.U. DESKPRO HAT	ADQUISICIÓN	01/01/99	INTEL CELERON	400	1
TOTAL					1

FUENTE : SUBDIRECCIÓN DE SISTEMAS ADMINISTRATIVOS



Salud



Hospital General de México O.D.

DEPARTAMENTO DE EMPLEO Y CAPACITACIÓN

IMPRESORAS

DESCRIPCIÓN DEL EQUIPO	MODELO	TIPO	CANTIDAD
IMPRESORA HP	LÁSER JET 4000	LÁSER	1
TOTAL			1

FUENTE : SUBDIRECCIÓN DE SISTEMAS ADMINISTRATIVOS

REGULADORES Y FUENTES DE POTENCIA ININTERRUMPIDAS

DESCRIPCIÓN DEL EQUIPO	MARCA	MODELO	TIPO	POTENCIA V.A.	CANTIDAD
UNIDAD DE POTENCIA ININTERRUMPIDA/REGULADOR	COMPLET	PC 900		900	1
UNIDAD DE POTENCIA ININTERRUMPIDA/REGULADOR	TRIPP LITE	OVNI STAR 1050		1050	1
TOTAL					2

FUENTE : SUBDIRECCIÓN DE SISTEMAS ADMINISTRATIVOS



Salud



Hospital General de México O.D.

DEPARTAMENTO DE SERVICIOS Y PRESTACIONES

RECURSOS HUMANOS

CATEGORÍA	MATUTINO	VESPERTINO	TURNOS NOCTURNO		SAB, DOM Y FEST	TOTAL
MANDOS MEDIOS Y SUPERIORES						
JEFE DE DEPARTAMENTO	0	0	0	1	0	1
RAMA MÉDICA						
MEDICO GENERAL "A"	2	0	0	0	0	2
RAMA DE ENFERMERÍA						
ENFERMERA JEFE DE SERVICIO	1	0	0	0	0	1
RAMA PARAMÉDICA						
TECNICO LABORATORISTA "A"	0	0	1	0	0	1
TECNICO HISTOPATOLOGO	1	0	0	0	0	
SUBJEFE DE FARMACIA	1	0	0	0	0	1
TRABAJADORA SOCIAL EN AREA MEDICA "A"	0	0	0	0	1	
COCINERO EN HOSPITAL	1	0	0	0	0	1
TECNICO EN ESTADISTICA EN AREA MEDICA	0	0	0	0	1	
AUXILIAR DE ESTADISTICA Y ARCHIVO CLINICO	0	1	0	0	0	1
AFANADORA	6	1	0	0	2	
CAMILLERO	1	0	0	0	1	2
RAMA ADMINISTRATIVA Y ENLACES						
AUXILIAR DE ADMINISTRADOR	6	0	1	0	0	7
ANALISTA ADMINISTRATIVO	5	2	2	0	4	13
JEFE DE OFICINA	3	2	1	0	1	7
SECRETARIA "C"	2	1	0	0	0	3
SECRETARIA "B"	2	0	0	0	1	3
SECRETARIA "A"	4	0	0	0	1	5
SECRETARIA EJECUTIVA "A"	0	1	0	0	0	1
SECRETARIA AUXILIAR DE LA OFICINA DE SPS-37	4	0	0	0	0	4
COORDINADOR DE PROFESIONALES	5	3	0	0	1	9
PROFESIONAL EJECUTIVO DE SERVS. ESP. EN U.A.C.	0	0	0	1	0	1
PROFES. EJECT. SERV. ESPC. EN U. HOSPIT.	0	0	0	3	0	3
PROFESIONAL EJECUTIVO	3	0	0	0	0	3
OFICIAL DE SERVS. Y MANTTO. ESPECIALIZADOS	1	0	0	0	0	1
JEFE DE SERVS. Y MANTTO. ESPECIALIZADOS	1	0	0	0	0	1
TECNICO ESPECIALIZADO	2	0	0	0	0	2
TECNICO SUPERIOR	13	2	1	0	2	18
PERSONAL POR HONORARIOS						
PERSONAL POR HONORARIOS	0	0	0	1	0	1
TOTAL	64	13	6	6	15	104

FUENTE: DIRECCIÓN DE RECURSOS HUMANOS

**DEPARTAMENTO DE SERVICIOS Y PRESTACIONES****EQUIPO DE CÓMPUTO**

DESCRIPCIÓN DEL EQUIPO	PROCEDENCIA (ADQUISICIÓN O DONACIÓN)	AÑO DE ADQUISICIÓN	PROCESADOR	VELOCIDAD EN MHZ	CANTIDAD
C.P.U. ACER VETE 5500	ADQUISICIÓN	29/09/02	PENTIUM 4	1500	3
C.P.U. DESKPRO EN	ADQUISICIÓN	01/01/99	PENTIUM III	733	1
C.P.U. DESKPRO	ADQUISICIÓN	01/01/99	PENTIUM III	733	1
C.P.U. VECTRA VE	ADQUISICIÓN	01/01/99	PENTIUM III	333	1
C.P.U. GENÉRICO	ADQUISICIÓN	01/01/99	80586/PENTIUM	166	1
C.P.U. DP 2000	ADQUISICIÓN	01/01/99	PENTIUM MMX	166	1
C.P.U. 433 L	ADQUISICIÓN	01/01/99	80486	66	1
C.P.U. COMPAQ DESKPRO EN	ADQUISICIÓN	01/01/99	PENTIUM III	733	1
TOTAL					10

FUENTE : SUBDIRECCIÓN DE SISTEMAS ADMINISTRATIVOS

IMPRESORAS

DESCRIPCIÓN DEL EQUIPO	MODELO	TIPO	CANTIDAD
IMPRESORA HP	DESKJET 500	INYECCIÓN	1
IMPRESORA HP	DESKJET 500 C	INYECCIÓN	1
IMPRESORA HP	LÁSER JET 3	LÁSER	1
IMPRESORA EPSON	ACTINO PRINTER	MATRIZ	2
TOTAL			5

FUENTE : SUBDIRECCIÓN DE SISTEMAS ADMINISTRATIVOS

REGULADORES Y FUENTES DE POTENCIA ININTERRUMPIDAS

DESCRIPCIÓN DEL EQUIPO	MARCA	MODELO	TIPO	POTENCIA V.A.	CANTIDAD
REGULADOR	VICA	LIGHT 2 1200		1200	1
UNIDAD DE POTENCIA ININTERRUMPIDA/REGULADOR	TRIPP LITE	POWER PROTECTOR		850	1
UNIDAD DE POTENCIA ININTERRUMPIDA/REGULADOR	COMPLET	S/MODELO		500	1
TOTAL					3

FUENTE : SUBDIRECCIÓN DE SISTEMAS ADMINISTRATIVOS

**SUBDIRECCIÓN DE OPERACIÓN****RECURSOS HUMANOS**

CATEGORÍA	TURNO					TOTAL
	MATUTINO	VESPERTINO	NOCTURNO	COMPLETO	SAB, DOM Y FEST	
MANDOS MEDIOS Y SUPERIORES						
SUBDIRECTOR DE AREA	0	0	0	1	0	1
RAMA ADMINISTRATIVA Y ENLACES						
ANALISTA ADMINISTRATIVO	1	0	0	0	0	1
PROFESIONAL EJECUTIVO DE SERVS. ESP. EN U.A.C.	0	0	0	1	0	1
OFICIAL DE SERVS. Y MANTTO. ESPECIALIZADOS	1	0	0	0	0	1
PERSONAL POR HONORARIOS						
PERSONAL POR HONORARIOS	0	0	0	2	0	2
TOTAL	2	0	0	4	0	6

FUENTE: DIRECCIÓN DE RECURSOS HUMANOS

EQUIPO DE CÓMPUTO

DESCRIPCIÓN DEL EQUIPO	PROCEDENCIA (ADQUISICIÓN O DONACIÓN)	AÑO DE ADQUISICIÓN	PROCESADOR	VELOCIDAD EN MHZ	CANTIDAD
C.P.U. COMPAQ DESKPRO EN	ADQUISICIÓN	01/01/99	PENTIUM III	733	2
C.P.U. DIGITAL VENTURIS0	ADQUISICIÓN	01/01/90	80486	66	1
C.P.U. COMPAQ DP 2000	ADQUISICIÓN	01/01/90	PENTIUM MMX	166	1
TOTAL					4

FUENTE : SUBDIRECCIÓN DE SISTEMAS ADMINISTRATIVOS

IMPRESORAS

DESCRIPCIÓN DEL EQUIPO	MODELO	TIPO	CANTIDAD
IMPRESORA HP	DESK JET 500 C	INYECCIÓN	2
IMPRESORA DATPRODUCTS	L1 M20	MATRIZ	1
TOTAL			3

FUENTE : SUBDIRECCIÓN DE SISTEMAS ADMINISTRATIVOS



Salud



Hospital General de México O.D.

SUBDIRECCIÓN DE OPERACIÓN

REGULADORES Y FUENTES DE POTENCIA ININTERRUMPIDAS

DESCRIPCIÓN DEL EQUIPO	MARCA	MODELO	TIPO	POTENCIA V.A.	CANTIDAD
UNIDAD DE POTENCIA ININTERRUMPIDA/REGULADOR	COMPLET	MTCP 900		600	1
UNIDAD DE POTENCIA ININTERRUMPIDA/REGULADOR	TRIPP LITE	OMNI POWER 2000		600	1
UNIDAD DE POTENCIA ININTERRUMPIDA/REGULADOR	TRIPP LITE	OMNI SMART 850 PNP		850	1
TOTAL					3

FUENTE : SUBDIRECCIÓN DE SISTEMAS ADMINISTRATIVOS



Salud



Hospital General de México O.D.

DEPARTAMENTO DE NOMINA Y PAGOS

RECURSOS HUMANOS

CATEGORÍA	TURNO					TOTAL
	MATUTINO	VESPERTINO	NOCTURNO	COMPLETO	SAB, DOM Y FEST	
MANDOS MEDIOS Y SUPERIORES						
JEFE DE DEPARTAMENTO	0	0	0	1	0	1
RAMA PARAMÉDICA						
AUXILIAR DE COCINA EN HOSPITAL	1	0	0	0	0	1
TECNICO EN ESTADISTICA EN AREA MEDICA	1	0	0	0	0	1
CAMILLERO	1	0	0	0	0	1
RAMA ADMINISTRATIVA Y ENLACES						
AUXILIAR DE ADMINISTRADOR	1	0	0	0	0	1
ANALISTA ADMINISTRATIVO	0	1	0	0	0	1
JEFE DE OFICINA	1	0	0	0	0	1
SECRETARIA EJECUTIVA "A"	1	0	0	0	0	1
SECRETARIA AUXILIAR DE LA OFICINA DE SPS-37	1	0	0	0	0	1
COORDINADOR DE PROFESIONALES	0	1	0	0	0	1
PROFES. EJECT. SERV. ESPC. EN U. HOSPIT.	0	0	0	1	0	1
PROFESIONAL EJECUTIVO	0	1	0	0	0	1
TECNICO ESPECIALIZADO	1	0	0	0	1	2
TECNICO SUPERIOR	2	0	0	0	0	2
TOTAL	10	3	0	2	1	16

FUENTE: DIRECCIÓN DE RECURSOS HUMANOS

EQUIPO DE CÓMPUTO

DESCRIPCIÓN DEL EQUIPO	PROCEDENCIA (ADQUISICIÓN O DONACIÓN)	AÑO DE ADQUISICIÓN	PROCESADOR	VELOCIDAD EN MHZ	CANTIDAD
C.P.U. DELL 466 NP	ADQUISICIÓN	01/01/99	80486	40	1
TOTAL					1

FUENTE : SUBDIRECCIÓN DE SISTEMAS ADMINISTRATIVOS

**DEPARTAMENTO DE CONTROL Y CONCILIACIÓN****RECURSOS HUMANOS**

CATEGORÍA	TURNO					TOTAL
	MATUTINO	VESPERTINO	NOCTURNO	COMPLETO	SAB, DOM Y FEST	
MANDOS MEDIOS Y SUPERIORES						
JEFE DE DEPARTAMENTO	0	0	0	1	0	1
RAMA ADMINISTRATIVA Y ENLACES						
SECRETARIA EJECUTIVA "A"	1	0	0	0	0	1
COORDINADOR DE PROFESIONALES	4	0	0	0	0	4
PROFES. EJECT. SERV. ESPC. EN U. HOSPIT.	0	0	0	1	0	1
PROFESIONAL EJECUTIVO	2	0	0	0	0	2
TÉCNICO SUPERIOR	1	0	0	0	0	1
PERSONAL POR HONORARIOS						
PERSONAL POR HONORARIOS	0	0	0	1	0	1
TOTAL	8	0	0	3	0	11

FUENTE: DIRECCIÓN DE RECURSOS HUMANOS

EQUIPO DE CÓMPUTO

DESCRIPCIÓN DEL EQUIPO	PROCEDENCIA (ADQUISICIÓN O DONACIÓN)	AÑO DE ADQUISICIÓN	PROCESADOR	VELOCIDAD EN MHZ	CANTIDAD
C.P.U. ACER ACER POWER 4000	ADQUISICIÓN	01/01/99	PENTIUM II	333	1
TOTAL					1

FUENTE : SUBDIRECCIÓN DE SISTEMAS ADMINISTRATIVOS

IMPRESORAS

DESCRIPCIÓN DEL EQUIPO	MODELO	TIPO	CANTIDAD
IMPRESORA HP	LÁSER JET 6L	LÁSER	1
TOTAL			1

FUENTE : SUBDIRECCIÓN DE SISTEMAS ADMINISTRATIVOS



Salud



Hospital General de México O.D.

DIRECCIÓN DE RECURSOS MATERIALES Y CONSERVACIÓN

RECURSOS HUMANOS

CATEGORÍA	TURNO					TOTAL
	MATUTINO	VESPERTINO	NOCTURNO	COMPLETO	SAB, DOM Y FEST	
MANDOS MEDIOS Y SUPERIORES						
DIRECTOR DE ÁREA	0	0	0	1	0	1
RAMA MÉDICA						
JEFE DE DIVISION	1	0	0	0	0	1
MEDICO GENERAL "C"	1	0	0	0	0	1
RAMA ADMINISTRATIVA Y ENLACES						
COORDINADOR DE PROFESIONALES	1	1	0	0	0	2
PROFES. EJECT. SERV. ESPC. EN U. HOSPIT.	0	0	0	1	0	1
TOTAL	3	1	0	2	0	6

FUENTE: DIRECCIÓN DE RECURSOS HUMANOS



Salud



Hospital General de México O.D.

SUBDIRECCIÓN DE RECURSOS MATERIALES

RECURSOS HUMANOS

CATEGORÍA	TURNO					TOTAL
	MATUTINO	VESPERTINO	NOCTURNO	COMPLETO	SAB, DOM Y FEST	
MANDOS MEDIOS Y SUPERIORES						
SUBDIRECTOR DE AREA	0	0	0	1	0	1
RAMA PARAMÉDICA						
TECNICO LABORATORISTA "A"	1	0	0	0	0	1
AUXILIAR DE ESTADISTICA Y ARCHIVO CLINICO	1	0	0	0	0	1
AFANADORA	1	0	0	0	0	1
RAMA ADMINISTRATIVA Y ENLACES						
ANALISTA ADMINISTRATIVO	1	0	0	0	0	1
JEFE DE OFICINA	1	0	0	0	0	1
SECRETARIA "C"	1	0	0	0	0	1
COORDINADOR DE PROFESIONALES	5	0	0	0	0	5
PROFESIONAL EJECUTIVO DE SERVS. ESP. EN U.A.C.	0	0	0	1	0	1
PROFES. EJECT. SERV. ESPC. EN U. HOSPIT.	0	0	0	2	0	2
PROFESIONAL EJECUTIVO	0	1	0	0	0	1
PERSONAL POR HONORARIOS						
PERSONAL POR HONORARIOS	0	0	0	1	0	1
TOTAL	11	1	0	5	0	17

FUENTE: DIRECCIÓN DE RECURSOS HUMANOS

EQUIPO DE CÓMPUTO

DESCRIPCIÓN DEL EQUIPO	PROCEDENCIA (ADQUISICIÓN O DONACIÓN)	AÑO DE ADQUISICIÓN	PROCESADOR	VELOCIDAD EN MHZ	CANTIDAD
C.P.U. COMPAQ DESKPRO EN	ADQUISICIÓN	01/01/99	PENTIUM III	733	1
C.P.U. COMPAQ DESKPRO EN	ADQUISICIÓN	02/02/99	PENTIUM III	733	6
C.P.U. COMPAQ	ADQUISICIÓN	02/02/99	PENTIUM 4	166	1
C.P.U. COMPAQ DP 2000	ADQUISICIÓN	02/02/99	PENTIUM MMX	166	1
C.P.U. DESKPRO EVO	ADQUISICIÓN	02/02/99	PENTIUM 4	1500	1
C.P.U. DESKPRO EVO	ADQUISICIÓN	01/01/01	PENTIUM 4	1500	1
C.P.U. HP VECTRA 500	ADQUISICIÓN	02/02/99	80586/PENTIUM	166	2
C.P.U. LUFAC S/MOD	ADQUISICIÓN	02/02/99	80586/PENTIUM	166	1
C.P.U. CAJA BLANCA AURUM	ADQUISICIÓN	02/02/99	PENTIUM II	400	1
C.P.U. INNOVA SUPER POWER	ADQUISICIÓN	02/02/99	PENTIUM II	400	1
TOTAL					16

FUENTE : SUBDIRECCIÓN DE SISTEMAS ADMINISTRATIVOS



SUBDIRECCIÓN DE RECURSOS MATERIALES

IMPRESORAS

DESCRIPCIÓN DEL EQUIPO	MODELO	TIPO	CANTIDAD
IMPRESORA HEWLETT PACKARD	LÁSER JET 4L	LÁSER	1
IMPRESORA HP	LÁSER JET 4000N	LÁSER	1
IMPRESORA HP	LÁSER JET 6L	LÁSER	2
TOTAL			4

FUENTE : SUBDIRECCIÓN DE SISTEMAS ADMINISTRATIVOS

REGULADORES Y FUENTES DE POTENCIA ININTERRUMPIDA

DESCRIPCIÓN DEL EQUIPO	MARCA	MODELO	TIPO	POTENCIA V.A.	CANTIDAD
UNIDAD DE POTENCIA ININTERRUMPIDA/REGULADOR	COMPLET	ASL		750	1
UNIDAD DE POTENCIA ININTERRUMPIDA/REGULADOR	TRIPP LITE	OMNI PAGE		600	2
UNIDAD DE POTENCIA ININTERRUMPIDA/REGULADOR	TRIPP LITE	OMNI STAR 1050		200	1
UNIDAD DE POTENCIA ININTERRUMPIDA/REGULADOR	SOLA BASIC	MICRO SR		600	1
UNIDAD DE POTENCIA ININTERRUMPIDA/REGULADOR	SOLA BASIC	MICRO SR-1000		200	1
TOTAL					6

FUENTE : SUBDIRECCIÓN DE SISTEMAS ADMINISTRATIVOS



Salud



Hospital General de México O.D.

DEPARTAMENTO DE ADQUISICIONES

RECURSOS HUMANOS

CATEGORÍA	TURNO					TOTAL
	MATUTINO	VESPERTINO	NOCTURNO	COMPLETO	SAB, DOM Y FEST	
MANDOS MEDIOS Y SUPERIORES						
JEFE DE DEPARTAMENTO	0	0	0	1	0	1
RAMA ADMINISTRATIVA Y ENLACES						
COORDINADOR DE PROFESIONALES	2	0	0	0	0	2
PROFES. EJECT. SERV. ESPC. EN U. HOSPIT.	0	0	0	2	0	2
PROFESIONAL EJECUTIVO	1	0	0	0	0	1
JEFE DE ORIENTACIÓN Y VIGILANCIA	1	0	0	0	0	1
TECNICO SUPERIOR	2	1	0	0	0	3
TOTAL	6	1	0	3	0	10

FUENTE: DIRECCIÓN DE RECURSOS HUMANOS

EQUIPO DE CÓMPUTO

DESCRIPCIÓN DEL EQUIPO	PROCEDENCIA (ADQUISICIÓN O DONACIÓN)	AÑO DE ADQUISICIÓN	PROCESADOR	VELOCIDAD EN MHZ	CANTIDAD
C.P.U. ACER ACER POWER 4000	ADQUISICIÓN	02/02/99	PENTIUM II	400	2
C.P.U. HEWLETT PACKARD VECTRA 500	ADQUISICIÓN	01/01/90	80586/PENTIUM	166	1
C.P.U. LUFAC PENTIUM MMX	ADQUISICIÓN	02/02/99	PENTIUM MMX	166	1
C.P.U.					
TOTAL					4

FUENTE : SUBDIRECCIÓN DE SISTEMAS ADMINISTRATIVOS



Salud



Hospital General de México O.D.

DEPARTAMENTO DE ALMACÉN MÉDICO

RECURSOS HUMANOS

CATEGORÍA	TURNO					TOTAL
	MATUTINO	VESPERTINO	NOCTURNO	COMPLETO	SAB, DOM Y FEST	
MANDOS MEDIOS Y SUPERIORES						
JEFE DE DEPARTAMENTO	0	0	0	1	0	1
RAMA MÉDICA						
JEFE DE UNIDAD DE ATENCION MEDICA "D"	1	0	0	0	0	1
SUPERVISOR MEDICO EN AREA NORMATIVA	1	0	0	0	0	1
CIRUJANO DENTISTA "A"	1	0	0	0	0	1
RAMA PARAMÉDICA						
QUIMICO "A"	1	0	0	0	0	1
TECNICO LABORATORISTA "A"	1	1	0	0	0	2
CITOTECNOLOGO "A"	0	1	0	0	0	1
OFICIAL Y/O PREPARADOR DESPACHADOR DE FARMACIA	2	0	0	0	0	2
COCINERO JEFE DE HOSPITAL	1	0	0	0	0	1
TECNICO EN TRABAJO SOCIAL "A"	1	0	0	0	0	1
LABORATORISTA "A"	1	0	0	0	0	1
QUIMICO "B"	1	0	0	0	0	1
AFANADORA	4	0	0	0	0	4
RAMA ADMINISTRATIVA Y ENLACES						
AUXILIAR DE ADMINISTRADOR	1	0	0	0	1	2
ANALISTA ADMINISTRATIVO	3	2	1	0	2	8
JEFE DE OFICINA	1	0	1	0	0	2
SECRETARIA "B"	1	0	1	0	0	2
CHOFER DE S.P.S.	1	0	0	0	0	1
SECRETARIA AUXILIAR DE LA OFICINA DE SPS-37	1	0	0	0	0	1
COORDINADOR DE PROFESIONALES	2	0	0	0	0	2
PROFES. EJECT. SERV. ESPC. EN U. HOSPIT.	0	0	0	2	0	2
PROFESIONAL EJECUTIVO	1	1	0	0	0	2
JEFE DE SERVS. Y MANTTO. ESPECIALIZADOS	1	0	1	0	0	2
TECNICO SUPERIOR	4	1	0	0	0	5
PERSONAL POR HONORARIOS						
PERSONAL POR HONORARIOS	0	0	0	2	0	2
TOTAL	31	6	4	5	3	49

FUENTE: DIRECCIÓN DE RECURSOS HUMANOS

**DEPARTAMENTO DE ALMACÉN MÉDICO****EQUIPO DE CÓMPUTO**

DESCRIPCIÓN DEL EQUIPO	PROCEDENCIA (ADQUISICIÓN O DONACIÓN)	AÑO DE ADQUISICIÓN	PROCESADOR	VELOCIDAD EN MHZ	CANTIDAD
C.P.U. COMPAQ DESKPRO EN	ADQUISICIÓN	01/01/99	PENTIUM III	733	5
C.P.U. CAJA BLANCA AURUM	ADQUISICIÓN	23/12/99	PENTIUM II	400	1
C.P.U. CAJA BLANCA AURUM	ADQUISICIÓN	01/01/99	PENTIUM II	400	2
C.P.U. ACER POWER 4000	ADQUISICIÓN	01/01/99	80486	133	1
C.P.U. COMPAQ DESKPRO EN	ADQUISICIÓN	01/01/01	PENTIUM 4	1500	1
C.P.U.	ADQUISICIÓN		PENTIUM		
TOTAL					10

FUENTE : SUBDIRECCIÓN DE SISTEMAS ADMINISTRATIVOS

IMPRESORAS

DESCRIPCIÓN DEL EQUIPO	MODELO	TIPO	CANTIDAD
IMPRESORA HP	LASER JET 4050	LÁSER	1
IMPRESORA HP	LÁSER JET 6P	LÁSER	1
TOTAL			2

FUENTE : SUBDIRECCIÓN DE SISTEMAS ADMINISTRATIVOS

REGULADORES Y FUENTES DE POTENCIA ININTERRUMPIDAS

DESCRIPCIÓN DEL EQUIPO	MARCA	MODELO	TIPO	POTENCIA V.A.	CANTIDAD
UNIDAD DE POTENCIA ININTERRUMPIDA/REGULADOR	VICA	FUPPIR 300		300	1
UNIDAD DE POTENCIA ININTERRUMPIDA/REGULADOR	TRIPP LITE	OVNI SMART 850		850	1
UNIDAD DE POTENCIA ININTERRUMPIDA/REGULADOR	SOLA BASIC	MICRO SR 1000		200	2
UNIDAD DE POTENCIA ININTERRUMPIDA/REGULADOR	TRIPP LITE	OVNI PRO 450		450	1
TOTAL					5

FUENTE : SUBDIRECCIÓN DE SISTEMAS ADMINISTRATIVOS



Salud



Hospital General de México O.D.

DEPARTAMENTO DE ALMACÉN DE VARIOS

RECURSOS HUMANOS

CATEGORÍA	TURNO					SAB, DOM Y FEST	TOTAL
	MATUTINO	VESPERTINO	NOCTURNO	COMPLETO			
MANDOS MEDIOS Y SUPERIORES							
JEFE DE DEPARTAMENTO	0	0	0	1	0	0	1
RAMA PARAMÉDICA							
DIETISTA	0	0	0	0	1	1	1
COCINERO EN HOSPITAL	0	1	0	0	0	0	1
AUXILIAR DE COCINA EN HOSPITAL	2	0	0	0	0	0	2
ECONOMISTA	1	0	0	0	0	0	1
AFANADORA	1	1	0	0	0	0	2
CAMILLERO	0	0	0	0	1	1	1
RAMA ADMINISTRATIVA Y ENLACES							
ANALISTA ADMINISTRATIVO	1	0	0	0	1	2	2
JEFE DE OFICINA	2	0	0	0	0	2	2
SECRETARIA "B"	3	0	0	0	0	3	3
SECRETARIA AUXILIAR DE LA OFICINA DE SPS-37	1	0	0	0	0	1	1
COORDINADOR DE PROFESIONALES	6	0	0	0	1	7	7
PROFES. EJECT. SERV. ESPC. EN U. HOSPIT.	0	0	0	2	0	2	2
JEFE DE SERVS. Y MANTTO. ESPECIALIZADOS	1	0	0	0	0	1	1
CHOFER DE TRANSP. PESADO O ESPECIALIZADO	2	0	0	0	0	2	2
TÉCNICO ESPECIALIZADO	1	0	0	0	0	1	1
TÉCNICO SUPERIOR	7	1	0	0	0	8	8
PERSONAL POR HONORARIOS							
PERSONAL POR HONORARIOS	0	0	0	1	0	1	1
TOTAL	28	3	0	4	4	39	

FUENTE: DIRECCIÓN DE RECURSOS HUMANOS



DEPARTAMENTO DE ALMACÉN DE VARIOS

EQUIPO DE CÓMPUTO

DESCRIPCIÓN DEL EQUIPO	PROCEDENCIA (ADQUISICIÓN O DONACIÓN)	AÑO DE ADQUISICIÓN	PROCESADOR	VELOCIDAD EN MHZ	CANTIDAD
C.P.U. COMPAQ DESKPRO EVO	ADQUISICIÓN	01/01/01	PENTIUM 4	1500	1
TOTAL					1

FUENTE : SUBDIRECCIÓN DE SISTEMAS ADMINISTRATIVOS

REGULADORES Y FUENTES DE POTENCIA ININTERRUMPIDAS

DESCRIPCIÓN DEL EQUIPO	MARCA	MODELO	TIPO	POTENCIA V.A.	CANTIDAD
UNIDAD DE UNIDAD ININTERRUMPIDA/REGULADOR	TRIPP LITE	OMNI PAGE		600	1
UNIDAD DE UNIDAD ININTERRUMPIDA/REGULADOR	SOLA BASIC	MICRO SR 1000		1000	1
TOTAL					2

FUENTE : SUBDIRECCIÓN DE SISTEMAS ADMINISTRATIVOS



Salud



Hospital General de México O.D.

DEPARTAMENTO DE INVENTARIOS

RECURSOS HUMANOS

CATEGORÍA	TURNO					TOTAL
	MATUTINO	VESPERTINO	NOCTURNO	COMPLETO	SAB, DOM Y FEST	
MANDOS MEDIOS Y SUPERIORES						
JEFE DE DEPARTAMENTO	0	0	0	1	0	1
RAMA ADMINISTRATIVA Y ENLACES						
SECRETARIA "B"	2	0	0	0	0	2
SECRETARIA "A"	2	0	0	0	0	2
COORDINADOR DE PROFESIONALES	3	0	0	0	0	3
PROFES. EJECT. SERV. ESPC. EN U. HOSPIT.	0	0	0	1	0	1
PROFESIONAL EJECUTIVO	0	1	0	0	0	1
OFICIAL DE SERVS. Y MANTTO. ESPECIALIZADOS	1	0	0	0	0	1
ESPECIALISTA TECNICO	1	1	0	0	0	2
TECNICO ESPECIALIZADO	1	0	0	0	0	1
TECNICO SUPERIOR	6	0	0	0	0	6
TOTAL	16	2	0	2	0	20

FUENTE: DIRECCIÓN DE RECURSOS HUMANOS

EQUIPO DE CÓMPUTO

DESCRIPCIÓN DEL EQUIPO	PROCEDENCIA (ADQUISICIÓN O DONACIÓN)	AÑO DE ADQUISICIÓN	PROCESADOR	VELOCIDAD EN MHZ	CANTIDAD
C.P.U. COMPAQ DESKPRO EN	ADQUISICIÓN	01/01/99	PENTIUM III	733	4
TOTAL					4

FUENTE : SUBDIRECCIÓN DE SISTEMAS ADMINISTRATIVOS



Salud



Hospital General de México O.D.

DEPARTAMENTO DE INVENTARIOS

IMPRESORAS

DESCRIPCIÓN DEL EQUIPO	MODELO	TIPO	CANTIDAD
IMPRESORA HP	DESK JET 500 C	INYECCIÓN	1
IMPRESORA KYOCERA	FS-1200	LÁSER	1
IMPRESORA DATA PRODUCTS	S/M	MATRIZ	1
TOTAL			3

FUENTE : SUBDIRECCIÓN DE SISTEMAS ADMINISTRATIVOS

REGULADORES Y FUENTES DE POTENCIA ININTERRUMPIDAS

DESCRIPCIÓN DEL EQUIPO	MARCA	MODELO	TIPO	POTENCIA V.A.	CANTIDAD
UNIDAD DE POTENCIA ININTERRUMPIDA/REGULADOR	COMPLET	750 PC		750	1
UNIDAD DE POTENCIA ININTERRUMPIDA/REGULADOR	TRIPP LITE	OMNI SMARTTT 1050		1000	1
UNIDAD DE POTENCIA ININTERRUMPIDA/REGULADOR	SOLA BASIC	MICRO SR 1000		1000	1
UNIDAD DE POTENCIA ININTERRUMPIDA/REGULADOR	SOLA BASIC	MICRO SR 1000		750	1
UNIDAD DE POTENCIA ININTERRUMPIDA/REGULADOR	TRIPP LITE	OMNI PRO 450		450	1
UNIDAD DE POTENCIA ININTERRUMPIDA/REGULADOR	COMPLET	PC 900		500	1
TOTAL					6

FUENTE : SUBDIRECCIÓN DE SISTEMAS ADMINISTRATIVOS



Salud



Hospital General de México O.D.

SUBDIRECCIÓN DE SERVICIOS GENERALES Y NUTRICIÓN

RECURSOS HUMANOS

CATEGORÍA	TURNO					TOTAL
	MATUTINO	VESPERTINO	NOCTURNO	COMPLETO	SAB, DOM Y FEST	
MANDOS MEDIOS Y SUPERIORES						
SUBDIRECTOR DE AREA	0	0	0	1	0	1
RAMA PARAMÉDICA						
AFANADORA	1	0	0	0	0	1
RAMA ADMINISTRATIVA Y ENLACES						
ANALISTA ADMINISTRATIVO	1	0	0	0	0	1
JEFE DE OFICINA	0	0	0	0	1	1
SECRETARIA "B"	1	0	0	0	0	1
COORDINADOR DE PROFESIONALES	1	0	0	0	0	1
PROF. EJECT. SERV. ESPC. EN U. HOSPIT.	0	0	0	1	0	1
PROFESIONAL EJECUTIVO	1	0	0	0	0	1
PERSONAL POR HONORARIOS						
PERSONAL POR HONORARIOS	0	0	0	4	0	4
TOTAL	5	0	0	6	1	12

FUENTE: DIRECCIÓN DE RECURSOS HUMANOS

EQUIPO DE CÓMPUTO

DESCRIPCIÓN DEL EQUIPO	PROCEDENCIA (ADQUISICIÓN O DONACIÓN)	AÑO DE ADQUISICIÓN	PROCESADOR	VELOCIDAD EN MHZ	CANTIDAD
C.P.U. COMPAQ DESK PRO EN	ADQUISICIÓN	01/01/99	PENTIUM III	733	2
C.P.U. LUFAC PENTIUM MMX	ADQUISICIÓN	01/01/99	PENTIUM MMX	166	1
C.P.U. CAJA BLANCA AURUM	ADQUISICIÓN	01/01/99	PENTIUM II	400	2
C.P.U. HEWLETT PACKARD VECTRA VE	ADQUISICIÓN	01/01/99	PENTIUM II	400	1
C.P.U. COMPAQ DESK PRO EN	ADQUISICIÓN	01/01/99	PENTIUM III	733	1
C.P.U. COMPAQ PRESARIO 4160	ADQUISICIÓN	01/01/99	80586/PENTIUM	166	1
TOTAL					8

FUENTE : SUBDIRECCIÓN DE SISTEMAS ADMINISTRATIVOS



SUBDIRECCIÓN DE SERVICIOS GENERALES Y NUTRICIÓN

IMPRESORAS

DESCRIPCIÓN DEL EQUIPO	MODELO	TIPO	CANTIDAD
IMPRESORA HP	DESK JET 500 C	INYECCIÓN	1
IMPRESORA HP	LÁSER JET 4 ML	LÁSER	1
TOTAL			2

FUENTE : SUBDIRECCIÓN DE SISTEMAS ADMINISTRATIVOS

REGULADORES Y FUENTES DE POTENCIA ININTERRUMPIDAS

DESCRIPCIÓN DEL EQUIPO	MARCA	MODELO	TIPO	POTENCIA V.A.	CANTIDAD
REGULADOR	VICA	REVIVA II		127	1
UNIDAD DE POTENCIA ININTERRUMPIDA/REGULADOR	COMPLET	S/M		900	1
UNIDAD DE POTENCIA ININTERRUMPIDA/REGULADOR	SOLA BASIC	MICRO SR 1000		1000	1
UNIDAD DE POTENCIA ININTERRUMPIDA/REGULADOR	SOLA BASIC	MICRO SR 1000		200	2
UNIDAD DE POTENCIA ININTERRUMPIDA/REGULADOR	TRIPP LITE	450		600	1
TOTAL					6

FUENTE : SUBDIRECCIÓN DE SISTEMAS ADMINISTRATIVOS



Salud



Hospital General de México O.D.

DEPARTAMENTO DE SERVICIOS GENERALES

RECURSOS HUMANOS

CATEGORÍA	TURNO					SAB, DOM Y FEST	TOTAL
	MATUTINO	VESPERTINO	NOCTURNO	COMPLETO			
MANDOS MEDIOS Y SUPERIORES							
JEFE DE DEPARTAMENTO	0	0	0	1	0	1	
RAMA PARAMÉDICA							
COCINERO EN HOSPITAL	0	0	0	0	1	1	
JEFE DE DISTRITO EN PROGRAMAS DE SALUD	1	0	0	0	0	1	
AFANADORA	25	7	2	0	10	44	
CAMILLERO	4	2	5	0	2	13	
LAVANDERA EN HOSPITAL	14	7	0	0	7	28	
OPERADOR DE CALDERAS EN HOSPITAL	1	0	0	0	0	1	
OPERADOR TECNICO EN CALDERAS EN HOSP.	1	0	0	0	0	1	
RAMA ADMINISTRATIVA Y ENLACES							
AUXILIAR DE ADMINISTRADOR	1	1	2	0	0	4	
ANALISTA ADMINISTRATIVO	6	0	1	0	5	12	
JEFE DE OFICINA	7	3	4	0	2	16	
SECRETARIA "B"	1	0	0	0	2	3	
SECRETARIA "A"	0	0	0	0	1	1	
SECRETARIA AUXILIAR DE LA OFICINA DE SPS-37	0	0	0	0	1	1	
COORDINADOR DE PROFESIONALES	5	2	0	0	2	9	
PROFESIONAL DICT. DE SERVS. ESP. EN U.A.C.	0	0	0	1	0	1	
PROFESIONAL EJECUTIVO	0	1	0	0	0	1	
OFICIAL DE SERVS. Y MANTTO. ESPECIALIZADOS	2	1	1	0	1	5	
JEFE DE SERVS. Y MANTTO. ESPECIALIZADOS	12	1	1	0	2	16	
JEFE DE ORIENTACIÓN Y VIGILANCIA	1	0	0	0	1	2	
CHOFER DE TRANSP. PESADO O ESPECIALIZADO	1	2	0	0	0	3	
ESPECIALISTA TECNICO	0	0	1	0	0	1	
TECNICO SUPERIOR	3	1	0	0	0	4	
TOTAL	85	28	17		37	169	

FUENTE: DIRECCIÓN DE RECURSOS HUMANOS



Salud

Hospital General de México O.D.



DEPARTAMENTO DE NUTRICIÓN

RECURSOS HUMANOS

CATEGORÍA	TURNO					TOTAL
	MATUTINO	VESPERTINO	NOCTURNO	COMPLETO	SAB, DOM Y FEST	
MANDOS MEDIOS Y SUPERIORES						
JEFE DE DEPARTAMENTO	0	0	0	1	0	1
RAMA MÉDICA						
CIRUJANO DENTISTA "A"	0	0	0	0	1	1
RAMA PARAMÉDICA						
JEFE DE DIETÉTICA	75	12	5	0	34	126
RAMA ADMINISTRATIVA Y ENLACES						
ANALISTA ADMINISTRATIVO	1	0	0	0	0	1
JEFE DE OFICINA	0	0	0	0	1	1
SECRETARIA "C"	0	1	0	0	0	1
SECRETARIA "B"	3	0	0	0	1	4
COORDINADOR DE PROFESIONALES	2	0	0	0	0	2
JEFE DE SERVS. Y MANTTO. ESPECIALIZADOS	6	0	0	0	0	6
PERSONAL POR HONORARIOS						
PERSONAL POR HONORARIOS	0	0	0	1	0	1
TOTAL	87	13	5	2	37	144

FUENTE: DIRECCIÓN DE RECURSOS HUMANOS

EQUIPO DE CÓMPUTO

DESCRIPCION DEL EQUIPO	PROCEDENCIA (ADQUISICIÓN O DONACIÓN)	AÑO DE ADQUISICIÓN	PROCESADOR	VELOCIDAD EN MHZ	CANTIDAD
C.P.U. SIN MARCA SIN MODELO	ADQUISICIÓN	01/01/90	PENTIUM MMX	166	1
C.P.U. COMPAQ DESKPRO EN	ADQUISICIÓN	01/09/00	PENTIUM III	733	1
C.P.U. COMPAQ DESKPRO EN	ADQUISICIÓN	01/01/99	PENTIUM III	733	1
TOTAL					3

FUENTE : SUBDIRECCIÓN DE SISTEMAS ADMINISTRATIVOS



Salud



Hospital General de México O.D.

DEPARTAMENTO DE NUTRICIÓN

IMPRESORAS

DESCRIPCIÓN DEL EQUIPO	MODELO	TIPO	CANTIDAD
IMPRESORA HP	LÁSER JET 6L	LÁSER	1
IMPRESORA HP	LÁSSER JET 6P	LÁSER	1
TOTAL			2

FUENTE : SUBDIRECCIÓN DE SISTEMAS ADMINISTRATIVOS

REGULADORES Y FUENTES DE POTENCIA ININTERRUMPIDAS

DESCRIPCIÓN DEL EQUIPO	MARCA	MODELO	TIPO	POTENCIA V.A.	CANTIDAD
REGULADOR Y FUENTE DE POTENCIA ININTERRUMPIDA	VICA	FUPIR 300		300	1
TOTAL					1

FUENTE : SUBDIRECCIÓN DE SISTEMAS ADMINISTRATIVOS



Salud



Hospital General de México O.D.

SUBDIRECCIÓN DE CONSERVACIÓN Y MANTENIMIENTO

RECURSOS HUMANOS

CATEGORÍA	TURNO					TOTAL
	MATUTINO	VESPERTINO	NOCTURNO	COMPLETO	SAB, DOM Y FEST	
MANDOS MEDIOS Y SUPERIORES						
SUBDIRECTOR DE AREA	0	0	0	1	0	1
RAMA DE ENFERMERÍA						
ENFERMERA GENERAL TITULADA "B"	1	0	0	0	0	1
RAMA ADMINISTRATIVA Y ENLACES						
ANALISTA ADMINISTRATIVO	0	1	0	0	0	1
JEFE DE OFICINA	2	0	0	0	0	2
SECRETARIA "A"	1	0	0	0	0	1
SECRETARIA EJECUTIVA "A"	1	0	0	0	0	1
COORDINADOR DE PROFESIONALES	1	1	0	0	0	2
PROFESIONAL EJECUTIVO DE SERVS. ESP. EN U.A.C.	0	0	0	1	0	1
PROFES. EJECT. SERV. ESPC. EN U. HOSPIT.	0	0	0	1	0	1
OFICIAL DE SERVS. Y MANTTO. ESPECIALIZADOS	1	0	0	0	0	1
JEFE DE SERVS. Y MANTTO. ESPECIALIZADOS	1	0	0	0	0	1
TECNICO ESPECIALIZADO	0	1	0	0	0	1
TECNICO SUPERIOR	1	0	0	0	0	1
PERSONAL POR HONORARIOS						
PERSONAL POR HONORARIOS	0	0	0	3	0	3
TOTAL	9	3	0	6	0	18

FUENTE: DIRECCIÓN DE RECURSOS HUMANOS

**SUBDIRECCIÓN DE CONSERVACIÓN Y MANTENIMIENTO****EQUIPO DE CÓMPUTO**

DESCRIPCIÓN DEL EQUIPO	PROCEDENCIA (ADQUISICIÓN O DONACIÓN)	AÑO DE ADQUISICIÓN	PROCESADOR	VELOCIDAD EN MHZ	CANTIDAD
C.P.U. COMPAQ PRESARIO 4160	ADQUISICIÓN	01/01/90	80586/PENTIUM	166	1
C.P.U. COMPAQ DESKPRO EN	ADQUISICIÓN	01/01/99	PENTIUM III	733	3
C.P.U. INNOVA SUPER POWER	ADQUISICIÓN	01/01/99	PENTIUM II	400	1
C.P.U. CAJA BLANCA AURUM	ADQUISICIÓN	01/01/99	PENTIUM II	400	1
C.P.U. ACER POWER 4000	ADQUISICIÓN	01/01/99	PENTIUM II	300	1
C.P.U. LUFAC PENTIUM MMX	ADQUISICIÓN	01/01/99	PENTIUM MMX	166	2
TOTAL					9

FUENTE : SUBDIRECCIÓN DE SISTEMAS ADMINISTRATIVOS

IMPRESORAS

DESCRIPCIÓN DEL EQUIPO	MODELO	TIPO	CANTIDAD
IMPRESORA HP	LÁSER JET 6P	LÁSER	1
IMPRESORA HP	LÁSER JET 4L	LÁSER	1
IMPRESORA HP	DESIGN JET 750 C PLUS	PLOTER	1
TOTAL			3

FUENTE : SUBDIRECCIÓN DE SISTEMAS ADMINISTRATIVOS

REGULADORES Y FUENTES DE POTENCIA ININTERRUMPIDAS

DESCRIPCIÓN DEL EQUIPO	MARCA	MODELO	TIPO	POTENCIA V.A.	CANTIDAD
UNIDAD DE POTENCIA ININTERRUMPIDA/REGULADOR	COMPLET	PCL 750		750	4
UNIDAD DE POTENCIA ININTERRUMPIDA/REGULADOR	COMPLET	MTCP-900		600	1
UNIDAD DE POTENCIA ININTERRUMPIDA/REGULADOR	TRIPP LITE	OMNI SMART 1050		600	1
UNIDAD DE POTENCIA ININTERRUMPIDA/REGULADOR	TRIPP LITE	OMNI SMART 1050		1000	1
UNIDAD DE POTENCIA ININTERRUMPIDA/REGULADOR	SOLA BASIC	MICRO SR-1000		1000	1
UNIDAD DE POTENCIA ININTERRUMPIDA/REGULADOR	TRIPP LITE	OVNI PRO 675		675	1
TOTAL					9

FUENTE : SUBDIRECCIÓN DE SISTEMAS ADMINISTRATIVOS



Salud



Hospital General de México O.D.

DEPARTAMENTO DE INSTALACIONES

RECURSOS HUMANOS

CATEGORÍA	TURNO					TOTAL
	MATUTINO	VESPERTINO	NOCTURNO	COMPLETO	SAB, DOM Y FEST	
MANDOS MEDIOS Y SUPERIORES						
JEFE DE DEPARTAMENTO	0	0	0	1	0	1
RAMA PARAMÉDICA						
TEC. ESP. EN BIOLÓGICOS Y REACTIVOS	1	0	0	0	0	1
TECNICO EN NUTRICION	0	0	0	0	1	1
AFANADORA	0	0	1	0	0	1
CAMILLERO	0	1	0	0	0	1
OPERADOR DE CALDERAS EN HOSPITAL	1	0	1	0	1	3
OPERADOR TECNICO EN CALDERAS EN HOSP.	2	1	0	0	1	4
RAMA ADMINISTRATIVA Y ENLACES						
AUXILIAR DE ADMINISTRADOR	1	0	0	0	0	1
JEFE DE OFICINA	0	0	3	0	1	4
SECRETARIA "A"	1	0	0	0	0	1
COORDINADOR DE PROFESIONALES	4	0	1	0	0	5
PROFES. EJECT. SERV. ESPC. EN U. HOSPIT.	0	0	0	1	0	1
PROFESIONAL EJECUTIVO	1	0	0	0	0	1
JEFE DE SERVS. Y MANTTO. ESPECIALIZADOS	7	1	0	0	2	10
JEFE DE ORIENTACIÓN Y VIGILANCIA	1	0	1	0	0	2
TECNICO SUPERIOR	1	0	0	0	0	1
PERSONAL POR HONORARIOS						
PERSONAL POR HONORARIOS	0	0	0	1	0	1
TOTAL	20	3	7	3	6	39

FUENTE: DIRECCIÓN DE RECURSOS HUMANOS



Salud



Hospital General de México O.D.

DEPARTAMENTO DE EQUIPO

RECURSOS HUMANOS

CATEGORÍA	TURNO					TOTAL
	MATUTINO	VESPERTINO	NOCTURNO	COMPLETO	SAB, DOM Y FEST	
MANDOS MEDIOS Y SUPERIORES						
JEFE DE DEPARTAMENTO	0	0	0	1	0	1
RAMA MÉDICA						
JEFE DE DIVISION	1	0	0	0	0	1
RAMA ADMINISTRATIVA Y ENLACES						
ANALISTA ADMINISTRATIVO	1	1	0	0	0	2
JEFE DE OFICINA	0	1	0	0	0	1
COORDINADOR DE PROFESIONALES	2	0	0	0	0	2
PROFES. EJECT. SERV. ESPC. EN U. HOSPIT.	0	0	0	1	0	1
OFICIAL DE SERVS. Y MANTTO. ESPECIALIZADOS	1	0	0	0	0	1
JEFE DE SERVS. Y MANTTO. ESPECIALIZADOS	1	0	0	0	0	1
TECNICO ESPECIALIZADO	1	0	0	0	0	1
TECNICO SUPERIOR	1	0	0	0	0	1
PERSONAL POR HONORARIOS						
PERSONAL POR HONORARIOS	0	0	0	2	0	2
TOTAL	8	2	0	4	0	

FUENTE : DIRECCIÓN DE RECURSOS HUMANOS



Salud



Hospital General de México O.D.

DEPARTAMENTO DE OBRA

RECURSOS HUMANOS

CATEGORÍA	TURNO					TOTAL
	MATUTINO	VESPERTINO	NOCTURNO	COMPLETO	SAB, DOM Y FEST	
MANDOS MEDIOS Y SUPERIORES						
JEFE DE DEPARTAMENTO	0	0	0	1	0	1
RAMA PARAMÉDICA						
VETERINARIO "A"	1	0	0	0	0	1
AFANADORA	1	0	0	0	4	5
CAMILLERO	1	0	1	0	0	2
OPERADOR DE CALDERAS EN HOSPITAL	1	0	0	0	0	1
OPERADOR TECNICO EN CALDERAS EN HOSP.	1	0	0	0	0	1
RAMA ADMINISTRATIVA Y ENLACES						
AUXILIAR DE ADMINISTRADOR	0	0	1	0	0	1
ANALISTA ADMINISTRATIVO	1	0	0	0	0	1
JEFE DE OFICINA	8	1	1	0	3	13
SECRETARIA DE APOYO	0	0	1	0	0	1
COORDINADOR DE PROFESIONALES	3	1	1	0	2	7
PROF. EJECT. SERV. ESPC. EN U. HOSPIT.	0	0	0	3	0	3
PROFESIONAL EJECUTIVO	1	0	0	0	0	1
JEFE DE SERVS. Y MANTTO. ESPECIALIZADOS	27	1	4	0	3	35
JEFE DE ORIENTACIÓN Y VIGILANCIA	2	0	0	0	0	2
TECNICO SUPERIOR	3	0	0	0	0	3
PERSONAL POR HONORARIOS						
PERSONAL POR HONORARIOS	0	0	0	2	0	2
TOTAL	50	3	9		12	80

FUENTE: DIRECCIÓN DE RECURSOS HUMANOS



Salud



Hospital General de México O.D.

DIRECCIÓN DE RECURSOS FINANCIEROS

RECURSOS HUMANOS

CATEGORÍA	TURNO					TOTAL
	MATUTINO	VESPERTINO	NOCTURNO	COMPLETO	SAB, DOM Y FEST	
DIRECTOR DE AREA	0	0	0	1	0	1
RAMA ADMINISTRATIVA Y ENLACES						
COORDINADOR DE PROFESIONALES	2	0	0	0	0	2
TECNICO SUPERIOR	0	0	0	0	1	1
	2	0	0	1	1	4

FUENTE: DIRECCIÓN DE RECURSOS HUMANOS

EQUIPO DE CÓMPUTO

DESCRIPCIÓN DEL EQUIPO	PROCEDENCIA (ADQUISICIÓN O DONACIÓN)	AÑO DE ADQUISICIÓN	PROCESADOR	VELOCIDAD EN MHZ	CANTIDAD
C.P.U. INNOVA SUPER POWER	ADQUISICIÓN	02/02/99	PENTIUM II	400	1
C.P.U. HEWLETT PACKARD VECTRA VE	ADQUISICIÓN	02/02/99	PENTIUM II	333	1
C.P.U. COMPAQ DESKPRO 4/33I	ADQUISICIÓN	01/01/99	80486	33	1
C.P.U. COMPAQ DP 2000	ADQUISICIÓN	01/01/90	PENTIUM MMX	166	1
C.P.U. ACER ACER POWER 4000	ADQUISICIÓN	01/01/99	PENTIUM II	400	1
C.P.U. COMPAQ DESKPRO EVO	ADQUISICIÓN	01/01/01	PENTIUM 4	1500	1
C.P.U. COMPAQ PROLINEA 433/S	ADQUISICIÓN	02/02/99	80486	33	1
C.P.U. COMPAQ DESKPRO EN	ADQUISICIÓN	01/01/99	PENTIUM III	733	1
TOTAL					8

FUENTE : SUBDIRECCIÓN DE SISTEMAS ADMINISTRATIVOS

**DIRECCIÓN DE RECURSOS FINANCIEROS****IMPRESORAS**

DESCRIPCIÓN DEL EQUIPO	MODELO	TIPO	CANTIDAD
IMPRESORA HP	DESK JET 500C	INYECCIÓN	4
IMPRESORA HP	LÁSER JET 4P	LÁSER	1
IMPRESORA HP	LASSER JET 5SI	LÁSER	2
IMPRESORA HP	LASER JET 6L	LÁSER	3
IMPRESORA HP	LASER JET 450	LÁSER	1
IMPRESORA STAR	XR-1500	MATRIZ	2
IMPRESORA EPSON 2500	ACTINO PRINTER 250	MATRIZ	1
IMPRESORA EPSON	ACTINO PRINTER 5500	MATRIZ	1
IMPRESORA CITIZEN	GSX 190S	MATRIZ	1
TOTAL			16

FUENTE : SUBDIRECCIÓN DE SISTEMAS ADMINISTRATIVOS

REGULADORES Y FUENTES DE POTENCIA ININTERRUMPIDAS

DESCRIPCIÓN DEL EQUIPO	MARCA	MODELO	TIPO	POTENCIA V.A.	CANTIDAD
UNIDAD DE POTENCIA ININTERRUMPIDA/REGULADOR	TRIPP LITE	OVNI POWER		140	1
UNIDAD DE POTENCIA ININTERRUMPIDA/REGULADOR	COMPLET	750		500	1
UNIDAD DE POTENCIA ININTERRUMPIDA/REGULADOR	COMPLET	PC 900		600	1
UNIDAD DE POTENCIA ININTERRUMPIDA/REGULADOR	SOLA BASIC	MICRO SR-1000		200	1
UNIDAD DE POTENCIA ININTERRUMPIDA/REGULADOR	TRIPP LITE	OMNI 450		200	1
UNIDAD DE POTENCIA ININTERRUMPIDA/REGULADOR	TRIPP LITE	SMART 1500		200	1
TOTAL					6

FUENTE : SUBDIRECCIÓN DE SISTEMAS ADMINISTRATIVOS



Salud



Hospital General de México O.D.

SUBDIRECCIÓN DE PRESUPUESTO Y CONTABILIDAD

RECURSOS HUMANOS

CATEGORÍA	TURNO					TOTAL
	MATUTINO	VESPERTINO	NOCTURNO	COMPLETO	SAB, DOM Y FEST	
MANDOS MEDIOS Y SUPERIORES						
SUBDIRECTOR DE AREA	0	0	0	1	0	1
RAMA ADMINISTRATIVA Y ENLACES						
SECRETARIA EJECUTIVA "A"	1	0	0	0	0	1
TOTAL	1	0	0	1	0	2

FUENTE: DIRECCIÓN DE RECURSOS HUMANOS

EQUIPO DE CÓMPUTO

DESCRIPCIÓN DEL EQUIPO	PROCEDENCIA (ADQUISICIÓN O DONACIÓN)	AÑO DE ADQUISICIÓN	PROCESADOR	VELOCIDAD EN MHZ	CANTIDAD
C.P.U. COMPAQ DESKPRO EVO	ADQUISICIÓN	01/01/99	PENTIUM 4	1500	1
C.P.U. COMPAQ DESKPRO EN	ADQUISICIÓN	02/02/99	PENTIUM III	733	1
TOTAL					2

FUENTE : SUBDIRECCIÓN DE SISTEMAS ADMINISTRATIVOS



Salud



Hospital General de México O.D.

DEPARTAMENTO DE CONTROL Y EJERCICIO PRESUPUESTAL

RECURSOS HUMANOS

CATEGORÍA	TURNO					SAB, DOM Y FEST	TOTAL
	MATUTINO	VESPERTINO	NOCTURNO	COMPLETO			
MANDOS MEDIOS Y SUPERIORES							
JEFE DE DEPARTAMENTO	0	0	0	1	0	1	
RAMA ADMINISTRATIVA Y ENLACES							
JEFE DE OFICINA	3	0	0	0	0	3	
SECRETARIA "C"	1	0	0	0	0	1	
COORDINADOR DE PROFESIONALES	3	1	0	0	0	4	
PROFESIONAL EJECUTIVO DE SERVS. ESP. EN U.A.C.	0	0	0	1	0	1	
PROFES. EJECT. SERV. ESPC. EN U. HOSPIT.	0	0	0	3	0	3	
ESPECIALISTA TECNICO	0	1	0	0	0	1	
TECNICO ESPECIALIZADO	1	0	0	0	0	1	
TECNICO SUPERIOR	1	0	0	0	0	1	
TOTAL	9	2	0	5		16	

FUENTE: DIRECCIÓN DE RECURSOS HUMANOS

EQUIPO DE CÓMPUTO

DESCRIPCIÓN DEL EQUIPO	PROCEDENCIA (ADQUISICIÓN O DONACIÓN)	AÑO DE ADQUISICIÓN	PROCESADOR	VELOCIDAD EN MHZ	CANTIDAD
C.P.U. COMPAQ DESKPROEVO	ADQUISICIÓN	01/12/01	PENTIUM 4	1500	3
C.P.U. COMPAQ DESKPRO EN	ADQUISICIÓN	02/02/99	PENTIUM III	733	1
C.P.U. HEWLETT PACKARD VECTRA VE	ADQUISICIÓN	02/02/99	PENTIUM II	400	2
C.P.U. HEWLETT PACKARD VECTRA VE	ADQUISICIÓN	09/06/99	PENTIUM II	400	1
TOTAL					7

FUENTE : SUBDIRECCIÓN DE SISTEMAS ADMINISTRATIVOS



Salud



Hospital General de México O.D.

DEPARTAMENTO DE CONTROL Y EJERCICIO PRESUPUESTAL

IMPRESORAS

DESCRIPCIÓN DEL EQUIPO	MODELO	TIPO	CANTIDAD
IMPRESORA KYOCERA	FS-1200	LÁSER	1
TOTAL			1

FUENTE : SUBDIRECCIÓN DE SISTEMAS ADMINISTRATIVOS

**DEPARTAMENTO DE CONTABILIDAD****RECURSOS HUMANOS**

CATEGORÍA	TURNO					TOTAL
	MATUTINO		NOCTURNO	COMPLETO	SAB, DOM Y FEST	
JEFE DE DEPARTAMENTO	0	0	0	1	0	1
RAMA PARAMÉDICA						
OPERADOR DE CALDERAS EN HOSPITAL	1	0	0	0	0	1
RAMA ADMINISTRATIVA Y ENLACES						
SECRETARIA DE APOYO	1	0	0	0	0	1
SECRETARIA "B"	2	0	0	0	0	2
COORDINADOR DE PROFESIONALES	2	1	0	0	0	3
PROFESIONAL EJECUTIVO DE SERVS. ESP. EN U.A.C.	0	0	0	2	0	2
PROFES. EJECT. SERV. ESPEC. EN U. HOSPIT.	0	0	0	1	0	1
ESPECIALISTA TECNICO	0	1	0	0	0	1
PERSONAL POR HONORARIOS						
PERSONAL POR HONORARIOS	0	0	0	1	0	1
TOTAL	6	2	0	5	0	13

FUENTE: DIRECCIÓN DE RECURSOS HUMANOS

EQUIPO DE CÓMPUTO

DESCRIPCIÓN DEL EQUIPO	PROCEDENCIA (ADQUISICIÓN O DONACIÓN)	AÑO DE ADQUISICIÓN	PROCESADOR	VELOCIDAD EN MHZ	CANTIDAD
C.P.U. COMPAQ DESKPROEVO	ADQUISICIÓN	01/12/01	PENTIUM 4	1500	4
C.P.U. COMPAQ DESKPRO EN	ADQUISICIÓN	02/02/99	PENTIUM III	733	1
C.P.U. HEWLETT PACKARD VECTRA VE	ADQUISICIÓN	01/01/99	PENTIUM II	400	1
C.P.U. HEWLETT PACKARD VECTRA VE	ADQUISICIÓN	02/02/99	PENTIUM II	400	1
C.P.U. HEWLETT PACKARD VECTRA VE	ADQUISICIÓN	09/06/99	PENTIUM II	400	1
C.P.U. ACER ACER MATE 466 D	ADQUISICIÓN	02/02/99	80486	66	1
C.P.U. HEWLETT PACKARD VECTRA VE	ADQUISICIÓN	02/02/99	PENTIUM II	333	1
TOTAL					10

FUENTE : SUBDIRECCIÓN DE SISTEMAS ADMINISTRATIVOS

IMPRESORAS

DESCRIPCIÓN DEL EQUIPO	MODELO	TIPO	CANTIDAD
IMPRESORA KYOCERA	FS-1200	LÁSER	1
IMPRESORA HP	4050	LÁSER	1
TOTAL			2

FUENTE : SUBDIRECCIÓN DE SISTEMAS ADMINISTRATIVOS



Salud



Hospital General de México O.D.

SUBDIRECCIÓN DE TESORERÍA

RECURSOS HUMANOS

CATEGORÍA	TURNO				TOTAL
	MATUTINO	VESPERTINO	COMPLETO	SAB, DOM Y FEST	
MANDOS MEDIOS Y SUPERIORES					
SUBDIRECTOR DE AREA	0	0	0	1	1
RAMA ADMINISTRATIVA Y ENLACES					
COORDINADOR DE PROFESIONALES	0	0	0	1	1
TOTAL	0	0	0	2	2

FUENTE: DIRECCIÓN DE RECURSOS HUMANOS

EQUIPO DE CÓMPUTO

DESCRIPCIÓN DEL EQUIPO	PROCEDENCIA (ADQUISICIÓN O DONACIÓN)	AÑO DE ADQUISICIÓN	PROCESADOR	VELOCIDAD EN MHZ	CANTIDAD
C.P.U. COMPAQ DESKPRO 4/33I	ADQUISICIÓN	01/01/99	80486	33	2
TOTAL					2

FUENTE : SUBDIRECCIÓN DE SISTEMAS ADMINISTRATIVOS



Salud



Hospital General de México O.D.

SUBDIRECCIÓN DE TESORERÍA

IMPRESORAS

DESCRIPCIÓN DEL EQUIPO	MODELO	TIPO	CANTIDAD
IMPRESORA EPSON	ACTINO PRINTER 5000	MATRIZ	4
TOTAL			4

FUENTE : SUBDIRECCIÓN DE SISTEMAS ADMINISTRATIVOS

REGULADORES Y FUENTES DE POTENCIA ININTERRUMPIDAS

DESCRIPCIÓN DEL EQUIPO	MARCA	MODELO	POTENCIA V.A.	CANTIDAD
UNIDAD DE POTENCIA ININTERRUMPIDA/REGULADOR	TRIP LITE	OMNI 450	600	2
TOTAL				2

FUENTE : SUBDIRECCIÓN DE SISTEMAS ADMINISTRATIVOS



Salud



Hospital General de México O.D.

DEPARTAMENTO DE INGRESOS

RECURSOS HUMANOS

CATEGORÍA	TURNO				TOTAL	
	VESPERTINO	NOCTURNO	COMPLETO	SAB, DOM Y FEST		
MANDOS MEDIOS Y SUPERIORES						
JEFE DE DEPARTAMENTO	0	0	0	1	0	1
RAMA PARAMÉDICA						
COORDINADOR PARAMEDICO EN AREA NORMATIVA "A"	1	0	0	0	0	1
TECNICO EN ESTADISTICA EN AREA MEDICA	1	0	0	0	0	1
AFANADORA	1	0	0	0	0	1
RAMA ADMINISTRATIVA Y ENLACES						
AUXILIAR DE ADMINISTRADOR	3	0	0	0	0	3
ANALISTA ADMINISTRATIVO	5	1	0	0	0	6
JEFE DE OFICINA	2	0	0	0	0	2
SECRETARIA "C"	1	1	0	0	0	2
SECRETARIA "B"	1	0	0	0	0	1
CAJERO GENERAL	0	1	0	0	0	1
COORDINADOR DE PROFESIONALES	3	1	0	0	2	6
TECNICO SUPERIOR	17	1	5	0	5	28
TOTAL	35	5	5	1	7	53

FUENTE: DIRECCIÓN DE RECURSOS HUMANOS



Salud



Hospital General de México O.D.

DEPARTAMENTO DE INGRESOS

EQUIPO DE CÓMPUTO

DESCRIPCIÓN DEL EQUIPO	PROCEDENCIA (ADQUISICIÓN O DONACIÓN)	AÑO DE ADQUISICIÓN	PROCESADOR	VELOCIDAD EN MHZ	CANTIDAD
C.P.U. COMPAQ PRESARIO 4160	ADQUISICIÓN	02/02/99	80586/PENTIUM	166	1
C.P.U. HEWLETT PACKARD VECTRA VE	ADQUISICIÓN	02/02/99	PENTIUM II	400	9
C.P.U. COMPAQ PROLINEA 433/S	ADQUISICIÓN	02/02/99	80486	33	4
C.P.U. COMPAQ PROLINEA 433/S	ADQUISICIÓN	01/01/99	80486	33	1
C.P.U. ACER ACER POWER 4000	ADQUISICIÓN	10/02/99	PENTIUM II	400	1
C.P.U. HEWLETT PACKARD VECTRA 486/25 VL	ADQUISICIÓN	02/02/99	80486	25	1
C.P.U. COMPAQ DESKPRO XE 466	ADQUISICIÓN	02/02/99	80486	66	1
C.P.U. ACER ACER POWER 4000	ADQUISICIÓN	02/02/99	PENTIUM II	400	1
C.P.U. COMPAQ DESKPRO EVO	ADQUISICIÓN	01/01/01	PENTIUM 4	1500	1
C.P.U. DELL OPTIPLEX/4	ADQUISICIÓN	01/01/99	80486	33	1
C.P.U. COMPAQ DP 2000	ADQUISICIÓN	01/01/90	PENTIUM MMX	166	1
C.P.U. COMPAQ DP 2000	ADQUISICIÓN	02/02/99	PENTIUM MMX	166	1
C.P.U. HEWLETT PACKARD VECTRA XA	ADQUISICIÓN	02/02/99	PENTIUM II	400	1
TOTAL					24

FUENTE : SUBDIRECCIÓN DE SISTEMAS ADMINISTRATIVOS

IMPRESORAS

DESCRIPCIÓN DEL EQUIPO	MODELO	TIPO	CANTIDAD
IMPRESORA EPSON	2250	MATRIZ	1
IMPRESORA EPSON	LX 300 +	MATRIZ	14
IMPRESORA EPSON	LX 300 T	MATRIZ	6
TOTAL			21

FUENTE : SUBDIRECCIÓN DE SISTEMAS ADMINISTRATIVOS

REGULADORES Y FUENTES DE POTENCIA ININTERRUMPIDAS

DESCRIPCIÓN DEL EQUIPO	MARCA	MODELO	TIPO	POTENCIA V.A.	CANTIDAD
UNIDAD DE POTENCIA ININTERRUMPIDA/REGULADOR	TRIPP LITE	900		200	1
TOTAL					1

FUENTE : SUBDIRECCIÓN DE SISTEMAS ADMINISTRATIVOS



Salud



Hospital General de México O.D.

DEPARTAMENTO DE EGRESOS

RECURSOS HUMANOS

CATEGORÍA	TURNO				SAB, DOM Y FEST	TOTAL
	MATUTINO		NOCTURNO	COMPLETO		
MANDOS MEDIOS Y SUPERIORES						
JEFE DE DEPARTAMENTO	0	0	0	1	0	1
RAMA PARAMÉDICA						
AFANADORA	1	0	0	0	0	1
RAMA ADMINISTRATIVA Y ENLACES						
JEFE DE OFICINA	2	0	0	0	0	2
SECRETARIA "A"	1	0	0	0	0	1
SECRETARIA EJECUTIVA "A"	1	0	0	0	0	1
SECRETARIA AUXILIAR DE LA OFICINA DE SPS-37	1	0	0	0	0	1
COORDINADOR DE PROFESIONALES	1	0	0	0	0	1
PROFESIONAL EJECUTIVO DE SERVS. ESP. EN U.A.C.	0	0	0	1	0	1
PROFES. EJECT. SERV. ESPC. EN U. HOSPIT.	0	0	0	2	0	2
PROFESIONAL EJECUTIVO	1	0	0	0	0	1
TECNICO SUPERIOR	3	0	0	0	0	3
TOTAL	11	0	0	4	0	15

FUENTE: DIRECCIÓN DE RECURSOS HUMANOS

EQUIPO DE CÓMPUTO

DESCRIPCIÓN DEL EQUIPO	PROCEDENCIA (ADQUISICIÓN O DONACIÓN)	AÑO DE ADQUISICIÓN	PROCESADOR	EN MHZ	CANTIDAD
C.P.U. COMPAQ DESKPRO EVO	ADQUISICIÓN	01/01/99	PENTIUM 4	1500	1
C.P.U. COMPAQ DESKPRO EVO	ADQUISICIÓN	01/01/01	PENTIUM 4	1500	1
TOTAL					2

FUENTE : SUBDIRECCIÓN DE SISTEMAS ADMINISTRATIVOS

**SUBDIRECCIÓN DE SEGURIDAD Y PROTECCIÓN CIVIL****RECURSOS HUMANOS**

CATEGORÍA	TURNO				SAB, DOM Y FEST	TOTAL
	MATUTINO		NOCTURNO	COMPLETO		
MANDOS MEDIOS Y SUPERIORES						
SUBDIRECTOR DE AREA	0	0	0	1	0	1
RAMA PARAMÉDICA						
AFANADORA	2	0	0	0	0	2
RAMA ADMINISTRATIVA Y ENLACES						
AUXILIAR DE ADMINISTRADOR	1	0	0	0	0	1
PROFES. EJECT. SERV. ESPC. EN U. HOSPIT.	0	0	0	2	0	2
OFICIAL DE SERVS. Y MANTTO. ESPECIALIZADOS	7	1	2	0	0	10
TECNICO SUPERIOR	0	1	0	0	0	1
PERSONAL POR HONORARIOS						
PERSONAL POR HONORARIOS	0	0	0	1	0	1
TOTAL	10		2	4	0	18

FUENTE: DIRECCIÓN DE RECURSOS HUMANOS

EQUIPO DE CÓMPUTO

DESCRIPCIÓN DEL EQUIPO	PROCEDENCIA (ADQUISICIÓN O DONACIÓN)	AÑO DE ADQUISICIÓN	PROCESADOR	VELOCIDAD EN MHZ	CANTIDAD
C.P.U. LANIX 386 SX	ADQUISICIÓN	01/01/99	PENTIUM MMX	166	1
C.P.U. HEWLETT PACKARD VECTRA VE	ADQUISICIÓN	01/01/99	PENTIUM II	400	1
C.P.U. COMPAQ DESKPRO EN	ADQUISICIÓN	01/01/99	PENTIUM III	733	1
TOTAL					3

FUENTE : SUBDIRECCIÓN DE SISTEMAS ADMINISTRATIVOS



Salud



Hospital General de México O.D.

SUBDIRECCIÓN DE SEGURIDAD Y PROTECCIÓN CIVIL

IMPRESORAS

DESCRIPCIÓN DEL EQUIPO	MODELO	TIPO	CANTIDAD
IMPRESORA HP	DESK JET 500 C	INYECCIÓN	2
TOTAL			2

FUENTE : SUBDIRECCIÓN DE SISTEMAS ADMINISTRATIVOS

REGULADORES Y FUENTES DE POTENCIA ININTERRUMPIDAS

DESCRIPCIÓN DEL EQUIPO	MARCA	MODELO	TIPO	POTENCIA V.A.	CANTIDAD
REGULADOR	ACCEL	R 1505		300	1
TOTAL					1

FUENTE : SUBDIRECCIÓN DE SISTEMAS ADMINISTRATIVOS

**DEPARTAMENTO DE SEGURIDAD****RECURSOS HUMANOS**

CATEGORÍA	TURNO					TOTAL
	MATUTINO	VESPERTINO	NOCTURNO	COMPLETO	SAB, DOM Y FEST	
MANDOS MEDIOS Y SUPERIORES						
JEFE DE DEPARTAMENTO	0	0	0	1	0	1
RAMA PARAMÉDICA						
AFANADORA	2	2	1	0	0	5
CAMILLERO	2	2	0	0	0	4
OPERADOR DE CALDERAS EN HOSPITAL	1	0	0	0	0	1
RAMA ADMINISTRATIVA Y ENLACES						
AUXILIAR DE ADMINISTRADOR	3	0	0	0	0	3
ANALISTA ADMINISTRATIVO	2	0	0	0	0	2
JEFE DE OFICINA	0	0	2	0	0	2
COORDINADOR DE PROFESIONALES	2	0	0	0	0	2
OFICIAL DE SERVS. Y MANTTO. ESPECIALIZADOS	19	6	16	0	4	45
JEFE DE SERVS. Y MANTTO. ESPECIALIZADOS	1	0	0	0	0	1
JEFE DE ORIENTACIÓN Y VIGILANCIA	1	0	0	0	1	2
ESPECIALISTA TECNICO	0	0	0	0	1	1
TECNICO SUPERIOR	1	0	0	0	1	2
TOTAL	34	10	19	1	7	71

FUENTE: DIRECCIÓN DE RECURSOS HUMANOS



Salud



Hospital General de México O.D.

DEPARTAMENTO DE PROTECCIÓN CIVIL

RECURSOS HUMANOS

CATEGORÍA	TURNO			SAB, DOM Y FEST	TOTAL
	MATUTINO	VESPERTINO	NOCTURNO		
MANDOS MEDIOS Y SUPERIORES					
JEFE DE DEPARTAMENTO	0	0	0	1	1
RAMA PARAMÉDICA					
AFANADORA	2	0	0	2	4
RAMA ADMINISTRATIVA Y ENLACES					
AUXILIAR DE ADMINISTRADOR	1	0	0	0	1
ANALISTA ADMINISTRATIVO	1	0	0	0	1
JEFE DE OFICINA	2	0	0	0	2
SECRETARIA "B"	2	0	0	0	2
SECRETARIA "A"	0	1	0	0	1
COORDINADOR DE PROFESIONALES	2	1	0	0	3
PROFESIONAL EJECUTIVO	0	1	0	0	1
OFICIAL DE SERVS. Y MANTTO. ESPECIALIZADOS	3	0	0	0	3
JEFE DE SERVS. Y MANTTO. ESPECIALIZADOS	1	0	0	0	1
JEFE DE ORIENTACIÓN Y VIGILANCIA	0	0	0	1	1
TECNICO SUPERIOR	1	1	0	0	2
TOTAL	15	4	0	1	23

FUENTE: DIRECCIÓN DE RECURSOS HUMANOS

EQUIPO DE CÓMPUTO

DESCRIPCIÓN DEL EQUIPO	PROCEDENCIA (ADQUISICIÓN O DONACIÓN)	AÑO DE ADQUISICIÓN	PROCESADOR	VELOCIDAD EN MHZ	CANTIDAD
C.P.U. COMPAQ DESKPRO EN	ADQUISICIÓN	01/01/99	PENTIUM III	733	1
C.P.U. COMPAQ DESKPRO XE 466	ADQUISICIÓN	01/01/99	80486	66	1
TOTAL					

FUENTE : SUBDIRECCIÓN DE SISTEMAS ADMINISTRATIVOS



Salud



Hospital General de México O.D.

DEPARTAMENTO DE PROTECCIÓN CIVIL

IMPRESORAS

DESCRIPCIÓN DEL EQUIPO	MODELO	TIPO	CANTIDAD
IMPRESORA HP	DESK JET	INYECCIÓN	1
TOTAL			1

FUENTE : SUBDIRECCIÓN DE SISTEMAS ADMINISTRATIVOS

REGULADORES Y FUENTES DE POTENCIA ININTERRUMPIDAS

DESCRIPCIÓN DEL EQUIPO	MARCA	MODELO	TIPO	POTENCIA V.A.	CANTIDAD
REGULADOR	ACCEL	R 1505		120	1
UNIDAD DE POTENCIA ININTERRUMPIDA/REGULADOR	TRIPP LITE	OMNI SMART 1050		600	1
TOTAL					2

FUENTE : SUBDIRECCIÓN DE SISTEMAS ADMINISTRATIVOS



Salud



Hospital General de México O.D.

SUBDIRECCIÓN DE SISTEMAS ADMINISTRATIVOS

RECURSOS HUMANOS

CATEGORÍA	TURNO					TOTAL
	MATUTINO	VESPERTINO	NOCTURNO	COMPLETO	SAB, DOM Y FEST	
MANDOS MEDIOS Y SUPERIORES						
SUBDIRECTOR DE AREA	0	0	0	1	0	1
RAMA PARAMÉDICA						
AFANADORA	1	0	0	0	0	1
RAMA ADMINISTRATIVA Y ENLACES						
SECRETARIA "A"	0	1	0	0	0	1
COORDINADOR DE PROFESIONALES	3	0	0	0	0	3
PROFES. EJECT. SERV. ESPC. EN U. HOSPIT.	0	0	0	3	0	3
TECNICO SUPERIOR	3	0	0	0	0	3
PERSONAL POR HONORARIOS						
PERSONAL POR HONORARIOS	0	0	0	1	0	1
TOTAL	7	1	0	5	0	13

FUENTE: DIRECCIÓN DE RECURSOS HUMANOS

**SUBDIRECCIÓN DE SISTEMAS ADMINISTRATIVOS****EQUIPO DE CÓMPUTO**

DESCRIPCIÓN DEL EQUIPO	PROCEDECIA (ADQUISICIÓN O DONACIÓN)	AÑO DE ADQUISICIÓN	PROCESADOR	VELOCIDAD EN MHZ	CANTIDAD
C.P.U. SEQUENT S 2000/290	ADQUISICIÓN	02/02/99	80586/PENTIUM	66	1
C.P.U. COMPAQ DESKPRO EXD	ADQUISICIÓN	02/02/99	PENTIUM III	733	2
C.P.U. ACER VT 5500	ADQUISICIÓN	29/09/02	PENTIUM 4	1500	2
C.P.U. LUFAC PENTIUM MMX	ADQUISICIÓN	02/02/99	PENTIUM MMX	166	2
C.P.U. INNOVA SUPER POWER	ADQUISICIÓN	02/02/99	PENTIUM II	400	2
C.P.U. INNOVA SUPER POWER	ADQUISICIÓN	01/01/99	PENTIUM II	400	1
C.P.U. ACER VT 5500	ADQUISICIÓN	26/09/02	PENTIUM 4	1500	7
C.P.U. SEQUENT WINSERVER	ADQUISICIÓN	02/02/99	80586/PENTIUM	66	1
C.P.U. ACER ACER ALTOS 21000	ADQUISICIÓN	02/02/99	PENTIUM III	500	1
C.P.U. HP OMNIBOOK XE 3	ADQUISICIÓN	31/07/02	PENTIUM III	166	2
C.P.U. ACER VTA 500	ADQUISICIÓN	26/09/02	PENTIUM 4	1500	1
C.P.U. ACER ACER POWER 4000	ADQUISICIÓN	02/02/99	PENTIUM II	400	2
C.P.U. HEWLETT PACKARD OMNI BOOK XE 3	ADQUISICIÓN	31/07/02	PENTIUM III	166	1
C.P.U. HEWLETT PACKARD VECTRA VE	ADQUISICIÓN	02/02/99	PENTIUM II	400	1
C.P.U. DELL 433/L	ADQUISICIÓN	02/02/99	80486	33	2
C.P.U. COMPAQ DESKPRO EN	ADQUISICIÓN	02/02/99	PENTIUM III	733	12
C.P.U. IBM APTIVA EDI	ADQUISICIÓN	02/02/99	INTEL CELERON	233	1
TOTAL					41

FUENTE : SUBDIRECCIÓN DE SISTEMAS ADMINISTRATIVOS

IMPRESORAS

DESCRIPCION DEL EQUIPO	MODELO	TIPO	CANTIDAD
IMPRESORA HP	DESK JET 500C	INYECCIÓN	1
IMPRESORA KYOCERA	FS-1200	LASER	1
IMPRESORA HP	LASSER JET 4	LÁSER	1
IMPRESORA HP	LASSER JET 4P	LASER	1
IMPRESORA HP	LASSER JET 5SI	LÁSER	1
IMPRESORA DATA PRODUCTS	M-2420	MATRIZ	1
TOTAL			6

FUENTE : SUBDIRECCIÓN DE SISTEMAS ADMINISTRATIVOS



Salud



Hospital General de México O.D.

SUBDIRECCIÓN DE SISTEMAS ADMINISTRATIVOS

REGULADORES Y FUENTES DE POTENCIA ININTERRUMPIDAS

DESCRIPCIÓN DEL EQUIPO	MARCA	MODELO	TIPO	POTENCIA V.A.	CANTIDAD
UNIDAD DE POTENCIA ININTERRUMPIDA/REGULADOR	TRIPP LITE	OMNI 430		600	1
UNIDAD DE POTENCIA ININTERRUMPIDA/REGULADOR	TRIPP LITE	OVNI 450		200	1
UNIDAD DE POTENCIA ININTERRUMPIDA/REGULADOR	TRIPP LITE	450		600	1
UNIDAD DE POTENCIA ININTERRUMPIDA/REGULADOR	TRIPP LITE	OVNI 450		600	1
TOTAL					4

FUENTE : SUBDIRECCIÓN DE SISTEMAS ADMINISTRATIVOS



Salud



Hospital General de México O.D.

DEPARTAMENTO DE ANÁLISIS Y DISEÑO DE SISTEMAS

RECURSOS HUMANOS

CATEGORÍA	TURNO					TOTAL
	MATUTINO	VESPERTINO	NOCTURNO	COMPLETO	SAB, DOM Y FEST	
MANDOS MEDIOS Y SUPERIORES						
JEFE DE DEPARTAMENTO	0	0	0	1	0	1
RAMA ADMINISTRATIVA Y ENLACES						
AUXILIAR DE ADMINISTRADOR	2	0	0	0	0	2
ANALISTA ADMINISTRATIVO	1	0	0	0	0	1
JEFE DE OFICINA	0	2	0	0	1	3
SECRETARIA "B"	1	0	0	0	0	1
COORDINADOR DE PROFESIONALES	1	1	0	0	0	2
PROFES. EJECT. SERV. ESPC. EN U. HOSPIT.	0	0	0	1	0	1
PROFESIONAL EJECUTIVO	1	0	0	0	0	1
TECNICO SUPERIOR	5	0	0	0	0	5
TOTAL	11	3	0	2	1	17

FUENTE: DIRECCIÓN DE RECURSOS HUMANOS

**SUBDIRECCIÓN JURÍDICA****RECURSOS HUMANOS**

CATEGORÍA	TURNO					TOTAL
	MATUTINO	VESPERTINO	NOCTURNO	COMPLETO	SAB, DOM Y FEST	
MANDOS MEDIOS Y SUPERIORES						
SUBDIRECTOR DE AREA	0	0	0	1	0	1
RAMA ADMINISTRATIVA Y ENLACES						
SECRETARIA "B"	1	0	0	0	0	1
COORDINADOR DE PROFESIONALES	0	1	0	0	0	1
PROFES. EJECT. SERV. ESPC. EN U. HOSPIT.	0	0	0	3	0	3
PROFESIONAL EJECUTIVO	1	0	0	0	0	1
PERSONAL POR HONORARIOS						
PERSONAL POR HONORARIOS	0	0	0	3	0	3
TOTAL	7	2	0	0	0	10

FUENTE: DIRECCIÓN DE RECURSOS HUMANOS

EQUIPO DE CÓMPUTO

DESCRIPCIÓN DEL EQUIPO	PROCEDENCIA (ADQUISICIÓN O DONACIÓN)	AÑO DE ADQUISICIÓN	PROCESADOR	VELOCIDAD EN MHZ	CANTIDAD
C.P.U. COMPAQ DESKPRO EN	ADQUISICIÓN	01/09/00	PENTIUM III	733	3
C.P.U. CAJA BLANCA AURUM	ADQUISICIÓN	23/1299	PENTIUM II	400	1
C.P.U. COMPAQ DP 2000	ADQUISICIÓN	01/01/90	PENTIUM MMX	166	1
TOTAL					5

FUENTE : SUBDIRECCIÓN DE SISTEMAS ADMINISTRATIVOS



Salud



Hospital General de México O.D.

SUBDIRECCIÓN JURÍDICA

IMPRESORAS

DESCRIPCIÓN DEL EQUIPO	MODELO	TIPO	CANTIDAD
IMPRESORA HP	DESK JET 500 C	INYECCIÓN	1
IMPRESORA HP	4P	LÁSER	1
IMPRESORA HP	LÁSER JET 4P	LÁSER	2
TOTAL			4

FUENTE : SUBDIRECCIÓN DE SISTEMAS ADMINISTRATIVOS

REGULADORES Y FUENTES DE POTENCIA ININTERRUMPIDAS

DESCRIPCIÓN DEL EQUIPO	MARCA	MODELO	TIPO	POTENCIA V.A.	CANTIDAD
UNIDAD DE POTENCIA ININTERRUMPIDA/REGULADOR	SOLA BASIC	MICRO SR-1000		1000	1
TOTAL					1

FUENTE : SUBDIRECCIÓN DE SISTEMAS ADMINISTRATIVOS



Salud



Hospital General de México O.D.

DEPARTAMENTO DE CONTRATOS, ASUNTOS CIVILES Y PENALES

RECURSOS HUMANOS

CATEGORÍA	TURNO				SAB, DOM Y FEST	TOTAL
	MATUTINO	VESPERTINO	NOCTURNO			
MANDOS MEDIOS Y SUPERIORES						
JEFE DE DEPARTAMENTO	0	0	0	1	0	1
RAMA PARAMÉDICA						
CAMILLERO	1	0	0	0	0	1
RAMA ADMINISTRATIVA Y ENLACES						
ANALISTA ADMINISTRATIVO	0	0	1	0	0	1
JEFE DE OFICINA	0	0	1	0	0	1
SECRETARIA AUXILIAR DE LA OFICINA DE SPS-37	1	0	0	0	0	1
COORDINADOR DE PROFESIONALES	1	0	0	0	2	3
PROFESIONAL EJECUTIVO	0	1	0	0	0	1
TECNICO SUPERIOR	3	1	0	0	0	4
TOTAL	6	2	2	1	2	13

FUENTE: DIRECCIÓN DE RECURSOS HUMANOS



Salud



Hospital General de México O.D.

SUBDIRECCIÓN DE PLANEACIÓN

CATEGORÍA	TURNO				TOTAL
	MATUTINO	NOCTURNO	COMPLETO	SAB, DOM Y FEST	
MANDOS MEDIOS Y SUPERIORES					
SUBDIRECTOR DE ÁREA	0	0	0	1	1
RAMA MÉDICA					
MEDICO ESPECIALISTA "A"	1	0	0	0	1
RAMA PARAMÉDICA					
AFANADORA	1	1	0	0	2
RAMA ADMINISTRATIVA Y ENLACES					
AUXILIAR DE ADMINISTRADOR	0	1	0	0	1
JEFE DE OFICINA	1	0	0	0	1
SECRETARIA EJECUTIVA "A"	1	0	0	0	1
COORDINADOR DE PROFESIONALES	1	0	0	0	1
PROFES. EJECT. SERV. ESPC. EN U. HOSPIT.	0	0	0	3	3
TÉCNICO ESPECIALIZADO	1	0	0	0	1
TÉCNICO SUPERIOR	3	0	0	0	3
TOTAL	9	2	0	4	15

FUENTE: DIRECCIÓN DE RECURSOS HUMANOS

**SUBDIRECCIÓN DE PLANEACIÓN****EQUIPO DE CÓMPUTO**

DESCRIPCIÓN DEL EQUIPO	PROCEDENCIA (ADQUISICIÓN O DONACIÓN)	AÑO DE ADQUISICIÓN	PROCESADOR	VELOCIDAD EN MHZ	CANTIDAD
C.P.U. INNOVA SUPER POWER	ADQUISICIÓN	01/01/99	PENTIUM II	400	1
C.P.U. COMPAQ DP 2000	ADQUISICIÓN	01/01/99	PENTIUM MMX	166	2
C.P.U. COMPAQ DESKPRO EVO	ADQUISICIÓN	01/01/01	PENTIUM 4	1500	1
C.P.U. COMPAQ PRESARIO 4160	ADQUISICIÓN	01/01/99	80586/PENTIUM	166	1
C.P.U. COMPAQ DESKPRO EN	ADQUISICIÓN	01/01/99	PENTIUM III	733	3
TOTAL					8

FUENTE : SUBDIRECCIÓN DE SISTEMAS ADMINISTRATIVOS

IMPRESORAS

DESCRIPCIÓN DEL EQUIPO	MODELO	TIPO	CANTIDAD
IMPRESORA EPSON	EX 1170	LÁSER	1
IMPRESORA HP	LÁSER JET 4P	LÁSER	1
IMPRESORA HP	5 SI	LÁSER	1
TOTAL			3

FUENTE : SUBDIRECCIÓN DE SISTEMAS ADMINISTRATIVOS

REGULADORES Y FUENTES DE POTENCIA ININTERRUMPIDAS

DESCRIPCIÓN DEL EQUIPO	MARCA	MODELO	TIPO	POTENCIA V.A.	CANTIDAD
UNIDAD DE POTENCIA ININTERRUMPIDA/REGULADOR	VICA	FUPIR 400		600	1
UNIDAD DE POTENCIA ININTERRUMPIDA/REGULADOR	TRIPP LITE	OMNI PAGE		600	1
UNIDAD DE POTENCIA ININTERRUMPIDA/REGULADOR	TRIPP LITE	OVNI SMAR		850	1
UNIDAD DE POTENCIA ININTERRUMPIDA/REGULADOR	TRIPP LITE	OMNISMART 850 PNP		850	3
TOTAL					6

FUENTE : SUBDIRECCIÓN DE SISTEMAS ADMINISTRATIVOS



Salud



Hospital General de México O.D.

DEPARTAMENTO DE ESTADÍSTICA, EVALUACIÓN Y CONTROL

RECURSOS HUMANOS

CATEGORÍA	TURNO					TOTAL
	MATUTINO	VESPERTINO	NOCTURNO	COMPLETO	SAB, DOM Y FEST	
MANDOS MEDIOS Y SUPERIORES						
JEFE DE DEPARTAMENTO	0	0	0	1	0	1
RAMA MÉDICA						
MEDICO ESPECIALISTA "A"	1	0	0	0	0	1
RAMA PARAMÉDICA						
TÉCNICO EN ESTADÍSTICA EN ÁREA MEDICA	1	0	0	0	0	1
AFANADORA	1	0	0	0	0	1
RAMA ADMINISTRATIVA Y ENLACES						
JEFE DE OFICINA	1	0	0	0	0	1
SECRETARIA "C"	1	0	0	0	0	1
SECRETARIA "B"	1	0	0	0	0	1
SECRETARIA "A"	2	0	0	0	0	2
COORDINADOR DE PROFESIONALES	1	0	0	0	0	1
PROFESIONAL DICT. DE SERVS. ESP. EN U.A.C.	0	0	0	1	0	1
OFICIAL DE SERVS. Y MANTTO. ESPECIALIZADOS	1	0	0	0	0	1
TÉCNICO SUPERIOR	1	0	0	0	0	1
TOTAL	11	0	0	2	0	13

FUENTE: DIRECCIÓN DE RECURSOS HUMANOS



Salud



Hospital General de México O.D.

CONTRALORÍA INTERNA

RECURSOS HUMANOS

CATEGORÍA	TURNO					SAB, DOM Y FEST	TOTAL
	MATUTINO	VESPERTINO	NOCTURNO	COMPLETO			
MANDOS MEDIOS Y SUPERIORES							
DIRECTOR GENERAL ADJUNTO	0	0	0	1	0	1	
SUBDIRECTOR DE AREA	0	0	0		0	3	
JEFE DE DEPARTAMENTO	0	0	0	5	0	5	
RAMA MÉDICA							
MEDICO GENERAL "C"	1	0	0	0	0	1	
RAMA PARAMÉDICA							
AFANADORA	1	0	0	0	0	1	
RAMA ADMINISTRATIVA Y ENLACES							
AUXILIAR DE ADMINISTRADOR	1	0	0	0	0	1	
ANALISTA ADMINISTRATIVO	1	0	0	0	0	1	
JEFE DE OFICINA	1	0	0	0	0	1	
SECRETARIA "B"	1	0	0	0	0	1	
SECRETARIA "A"	1	0	0	0	0	1	
AUDITOR ESPECIALIZADO	1	0	0	0	0	1	
COORDINADOR DE PROFESIONALES	8	0	0	0	0	8	
PROFE. DICTAMINADOR DE SERVS. ESPC. EN AUDT	0	0	0	1	0	1	
TÉCNICO ESPECIALIZADO	1	0	0	0	0	1	
PERSONAL POR HONORARIOS							
PERSONAL POR HONORARIOS	0	0	0	3	0	3	
TOTAL	17	0	0	16	0	30	

FUENTE: DIRECCIÓN DE RECURSOS HUMANOS

**CONTRALORÍA INTERNA****EQUIPO DE CÓMPUTO**

DESCRIPCIÓN DEL EQUIPO	PROCEDENCIA (ADQUISICIÓN O DONACIÓN)	AÑO DE ADQUISICIÓN	PROCESADOR	VELOCIDAD EN MHZ	CANTIDAD
C.P.U. COMPAQ DESKPRO EN	ADQUISICIÓN	01/01/99	PENTIUM III	733	3
C.P.U. COMPAQ DP 2000	ADQUISICIÓN	01/01/99	PENTIUM MMX	166	2
C.P.U. COMPAQ DESKPRO EXD	ADQUISICIÓN	01/01/99	PENTIUM III	733	2
TOTAL					7

FUENTE : SUBDIRECCIÓN DE SISTEMAS ADMINISTRATIVOS

IMPRESORAS

DESCRIPCIÓN DEL EQUIPO	MODELO	TIPO	CANTIDAD
IMPRESORA HP	DESK JET 500C	INYECCIÓN	4
IMPRESORA HEWLETT PACKARD	DESK JET 500C	INYECCIÓN	1
IMPRESORA HP	LÁSER JET	LÁSER	2
IMPRESORA HP	LJ III D	LÁSER	1
IMPRESORA HP	LÁSER JET 3D	LÁSER	2
IMPRESORA HP	LÁSER JET 5L	LÁSER	1
IMPRESORA EPSON	LQ 1170	MATRIZ	1
TOTAL			12

FUENTE : SUBDIRECCIÓN DE SISTEMAS ADMINISTRATIVOS

REGULADORES Y FUENTES DE POTENCIA ININTERRUMPIDAS

DESCRIPCIÓN DEL EQUIPO	MARCA	MODELO	TIPO	POTENCIA V.A.	CANTIDAD
REGULADOR	VICA	LIGHT II		1200	1
UNIDAD DE POTENCIA ININTERRUMPIDA/REGULADOR	TRIPP LITE	OMNI PAGE		600	1
UNIDAD DE POTENCIA ININTERRUMPIDA/REGULADOR	TRIPP LITE	S/M		200	1
UNIDAD DE POTENCIA ININTERRUMPIDA/REGULADOR	TRIPP LITE	OMNI 450		600	1
TOTAL					4

FUENTE : SUBDIRECCIÓN DE SISTEMAS ADMINISTRATIVOS



Salud



Hospital General de México O.D.

ARCHIVO CLÍNICO

RECURSOS HUMANOS

CATEGORÍA	TURNO					TOTAL
	MATUTINO	VESPERTINO	NOCTURNO	COMPLETO	SAB, DOM Y FEST	
RAMA PARAMÉDICA						
PSICOLOGO CLINICO	0	0	1	0	0	1
COORDINADOR PARAMEDICO EN AREA NORMATIVA "B"	1	1	0	0	0	2
TRABAJADORA SOCIAL EN AREA MEDICA "A"	1	0	0	0	0	1
AFANADORA	1	1	0	0	1	3
RAMA ADMINISTRATIVA Y ENLACES						
AUXILIAR DE ADMINISTRADOR	3	1	2	0	0	6
ANALISTA ADMINISTRATIVO	1	0	0	0	0	1
JEFE DE OFICINA	3	0	1	0	1	5
SECRETARIA "C"	1	0	0	0	0	1
SECRETARIA "B"	3	0	0	0	0	3
SECRETARIA "A"	2	0	0	0	1	3
COORDINADOR DE PROFESIONALES	0	1	0	0	0	1
PROFESIONAL EJECUTIVO	1		0	0	0	1
JEFE DE SERVS. Y MANTTO. ESPECIALIZADOS	1	0	0	0	0	1
TECNICO ESPECIALIZADO	1	0	0	0	0	1
TECNICO SUPERIOR	3	0	5	0	2	10
TOTAL	22	4	9	0	5	40

FUENTE: DIRECCIÓN DE RECURSOS HUMANOS

EQUIPO DE CÓMPUTO

DESCRIPCIÓN DEL EQUIPO	PROCEDENCIA (ADQUISICIÓN O DONACIÓN)	AÑO DE ADQUISICIÓN	PROCESADOR	VELOCIDAD EN MHZ	CANTIDAD
C.P.U. COMPAQ PRESARIO 425	ADQUISICIÓN	01/01/99	80486	25	1
C.P.U. COMPAQ PROLINEA 4/255	ADQUISICIÓN	01/01/99	80486	25	1
TOTAL					2

FUENTE : SUBDIRECCIÓN DE SISTEMAS ADMINISTRATIVOS



Salud



Hospital General de México O.D.

ARCHIVO CLÍNICO

IMPRESORAS

DESCRIPCIÓN DEL EQUIPO	MODELO	TIPO	CANTIDAD
IMPRESORA HP	LÁSER JET 5L	LÁSER	1
TOTAL			1

FUENTE : SUBDIRECCIÓN DE SISTEMAS ADMINISTRATIVOS

**ORIENTACIÓN E INFORMACIÓN****RECURSOS HUMANOS**

CATEGORÍA	TURNO					TOTAL
	MATUTINO	VESPERTINO	NOCTURNO	COMPLETO	SAB, DOM Y FEST	
RAMA PARAMÉDICA						
SUPERVISORA DE TRABAJO SOCIAL EN A. MED. "B"	1	0	0	0	0	1
AFANADORA	2	0	0	0	1	3
RAMA ADMINISTRATIVA Y ENLACES						
AUXILIAR DE ADMINISTRADOR	2	0	0	0	0	2
ANALISTA ADMINISTRATIVO	3	3	2	0	2	10
JEFE DE OFICINA	7	0	0	0	0	7
SECRETARIA "B"	4	0	0	0	0	4
SECRETARIA "A"	1	0	0	0	0	1
SECRETARIA EJECUTIVA "A"	1	0	0	0	0	1
SECRETARIA AUXILIAR DE LA OFICINA DE SPS-37	1	0	0	0	0	1
COORDINADOR DE PROFESIONALES	1	0	0	0	0	1
JEFE DE SERVS. Y MANTTO. ESPECIALIZADOS	1	0	0	0	0	1
TÉCNICO ESPECIALIZADO	1	0	0	0	1	2
TÉCNICO SUPERIOR	3	0	0	0	1	4
PERSONAL POR HONORARIOS						
PERSONAL POR HONORARIOS	0	0	0	1	0	1
TOTAL	28	3	2	1	5	39

FUENTE: DIRECCIÓN DE RECURSOS HUMANOS

EQUIPO DE CÓMPUTO

DESCRIPCIÓN DEL EQUIPO	PROCEDENCIA (ADQUISICIÓN O DONACIÓN)	AÑO DE ADQUISICIÓN	PROCESADOR	EN MHZ	CANTIDAD
C.P.U. COMPAQ DESKPRO 4/331	ADQUISICIÓN	01/01/99	80486	33	2
C.P.U. COMPAQ PRESARIO 4160	ADQUISICIÓN	01/01/99	80586/PENTIUM	166	1
TOTAL					3

FUENTE : SUBDIRECCIÓN DE SISTEMAS ADMINISTRATIVOS



Salud



Hospital General de México O.D.

ORIENTACIÓN E INFORMACIÓN

IMPRESORAS

DESCRIPCIÓN DEL EQUIPO	MODELO	TIPO	CANTIDAD
IMPRSORA EPSON	ACTINO PRINTER 5000	MATRIZ	1
TOTAL			1

FUENTE : SUBDIRECCIÓN DE SISTEMAS ADMINISTRATIVOS

**PERSONAL COMISIONADO AL C.E.N.****RECURSOS HUMANOS**

CATEGORÍA	TURNO					TOTAL
	MATUTINO	VESPERTINO	NOCTURNO	COMPLETO	SAB, DOM Y FEST	
MEDICO GENERAL "A"	1	0	0	0	0	1
MEDICO GENERAL "C"	2	0	0	0	0	2
MEDICO ESPECIALISTA "B"	1	0	0	0	0	1
MEDICO ESPECIALISTA "C"	0	1	0	0	0	1
CIRUJANO DENTISTA "C"	0	1	0	0	0	1
RAMA DE ENFERMERÍA						
ENFERMERA JEFE DE SERVICIO	0	0	0	0	1	1
ENFERMERA ESPECIALISTA "A"	1	0	0	0	1	2
ENFERMERA GENERAL TITULADA "A"	1	0	0	0	0	1
AUXILIAR DE ENFERMERÍA "A"	1	0	1	0	0	2
ENFERMERA ESPECIALISTA "B"	1	0	0	0	0	1
RAMA PARAMÉDICA						
TÉCNICO LABORATORISTA "A"	0	0	0	0	1	1
TERAPISTA ESPECIALIZADO	1	0	0	0	0	1
TRABAJADORA SOCIAL EN AREA MEDICA "A"	1	0	0	0	0	1
AUXILIAR DE ESTADÍSTICA Y ARCHIVO CLÍNICO	1	0	0	0	0	1
RAMA ADMINISTRATIVA Y ENLACES						
AUXILIAR DE ADMINISTRADOR	1	0	0	0	0	1
ANALISTA ADMINISTRATIVO	2	1	1	0	0	4
JEFE DE OFICINA	0	1	0	0	0	1
SECRETARIA "A"	1	0	0	0	0	1
COORDINADOR DE PROFESIONALES	0	1	0	0	0	1
PROFESIONAL EJECUTIVO	1	0	0	0	0	1
JEFE DE SERVS. Y MANTTO. ESPECIALIZADOS	2	5	0	0	0	7
TECNICO SUPERIOR	1	2	0	0	0	3
TOTAL	19	12	2	0	3	36

FUENTE: DIRECCIÓN DE RECURSOS HUMANOS



Salud



Hospital General de México O.D.

PERSONAL COMISIONADO AL C.E.N.

EQUIPO DE CÓMPUTO

DESCRIPCIÓN DEL EQUIPO	PROCEDENCIA (ADQUISICIÓN O DONACIÓN)	AÑO DE ADQUISICIÓN	PROCESADOR	VELOCIDAD EN MHZ	CANTIDAD
C.P.U. COMPAQ PRESARIO 4170	ADQUISICIÓN	01/01/99	80586/PENTIUM	166	1
C.P.U. COMPAQ DESKPRO XE 466	ADQUISICIÓN	01/01/99	80486	66	1
TOTAL					2

FUENTE : SUBDIRECCIÓN DE SISTEMAS ADMINISTRATIVOS

REGULADORES Y FUENTES DE POTENCIA ININTERRUMPIDAS

DESCRIPCIÓN DEL EQUIPO	MARCA	MODELO	TIPO	POTENCIA V.A.	CANTIDAD
UNIDAD DE POTENCIA ININTERRUMPIDA/REGULADOR	COMPLET	400		200	1
UNIDAD DE POTENCIA ININTERRUMPIDA/REGULADOR	TRIPP LITE	OMNI 450		600	1
TOTAL					2

FUENTE : SUBDIRECCIÓN DE SISTEMAS ADMINISTRATIVOS



Salud



Hospital General de México O.D.

PERSONAL EN REASIGNACIÓN DE SERVICIO

RECURSOS HUMANOS

CATEGORÍA	TURNO			COMPLETO	SAB, DOM Y FEST	TOTAL
	MATUTINO	VESPERTINO	NOCTURNO			
RAMA MEDICA						
JEFE DE SERVICIO	1	1	0	0	0	2
MEDICO ESPECIALISTA "A"	1	0	0	0	0	1
MEDICO ESPECIALISTA "B"	1	0	0	0	0	1
RAMA DE ENFERMERIA						
ENFERMERA GENERAL TITULADA "A"	1	0	0	0	0	1
AUXILIAR DE ENFERMERIA "A"	1	1	0	0	0	2
ENFERMERA GENERAL TITULADA "B"	1	0	0	0	0	1
RAMA PARAMEDICA						
TÉCNICO LABORATORISTA "A"	1	0	0	0	0	1
TECNICO RADIOLOGO O EN RADIOTERAPIA			0	0		1
PSICÓLOGO CLÍNICO	1	0	0	0	0	1
TEC. ESP. EN BIOLÓGICOS Y REACTIVOS	1	0	0	0	0	1
TRABAJADORA SOCIAL EN AREA MEDICA "A"	1	0	0	0	0	1
COCINERO EN HOSPITAL			0		0	1
AFANADORA	3	1	1	0	0	5
CAMILLERO	3	0	0	0	0	3
LAVANDERA EN HOSPITAL	2	0	0	0	0	2
OPERADOR DE CALDERAS EN HOSPITAL	0	0	0	0	1	1
RAMA ADMINISTRATIVA Y ENLACES						
AUXILIAR DE ADMINISTRADOR	0	0	0	0	1	1
ANALISTA ADMINISTRATIVO	0	1	0	0	0	1
JEFE DE OFICINA	1	0	0	0	0	1
SECRETARIA "C"	0	0	1	0	0	1
SECRETARIA "B"	2	0	0	0	0	2
COORDINADOR DE PROFESIONALES	1	0	0	0	1	2
PROFES. EJECT. SERV. ESPC. EN U. HOSPIT.	0	0	0	2	0	2
PROFESIONAL EJECUTIVO	1	0	0	0	0	1
OFICIAL DE SERVS. Y MANTTO. ESPECIALIZADOS	1	0	0	0	0	1
JEFE DE SERVS. Y MANTTO. ESPECIALIZADOS	0	2	0	0	0	2
TECNICO ESPECIALIZADO	1	0	0	0	0	1
TECNICO SUPERIOR	1	0	0	0	0	1
TOTAL	27	7	2	2	3	41

FUENTE: DIRECCIÓN DE RECURSOS HUMANOS



Salud

Hospital General de México O.D.



PERSONAL EN REUBICACIÓN

RECURSOS HUMANOS

CATEGORÍA	TURNO					TOTAL
	MATUTINO	VESPERTINO	NOCTURNO	COMPLETO	SAB, DOM Y FEST	
RAMA MÉDICA						
MEDICO ESPECIALISTA "A"	1	0	0	0	0	1
RAMA DE ENFERMERÍA						
JEFE DE ENFERMERAS "C"	1	0	0	0	0	1
ENFERMERA GENERAL TITULADA "A"	1	0	0	0	0	1
RAMA PARAMÉDICA						
COORDINADOR PARAMEDICO EN AREA NORMATIVA "A"	1	0	0	0	0	1
RAMA ADMINISTRATIVA Y ENLACES						
SUBDIRECCIÓN DE CONTROL Y EVALUACIÓN	0	0	1	0	0	1
SUBDIRECCIÓN DE CONTROL Y EVALUACIÓN	1	0	0	0	0	1
SUBDIRECCIÓN DE CONTROL Y EVALUACIÓN	1	0	0	0	0	1
SUBDIRECCIÓN DE CONTROL Y EVALUACIÓN	1	0	0	0	0	1
TOTAL	7		1	0	0	8

FUENTE: DIRECCIÓN DE RECURSOS HUMANOS

PERSONAL A DISPOSICIÓN DE PERSONAL

RECURSOS HUMANOS

CATEGORÍA	TURNO			TOTAL
	VESPERTINO	NOCTURNO	COMPLETO	
RAMA ADMINISTRATIVA Y ENLACES				
JEFE DE OFICINA	1	0	0	1
TOTAL	1	0	0	1

FUENTE: DIRECCIÓN DE RECURSOS HUMANOS